PRECIO EN TODO EL PAIS
VEINTE CENTAVOS

LA NACION

Edición de 24 páginas

AÑO IX

TELEFONO INGLES 3113 - 3114
AGUSTINAS [illegible] - [illegible]

SANTIAGO DE CHILE, VIERNES 20 DE MARZO DE 1925

SUSCRICION: Por 1 año; $ 60.—Por 6 meses $ 32.
Por 3 meses: $ 17.—Por 1 año, extranjero: $ 120.

Núm. 2,988

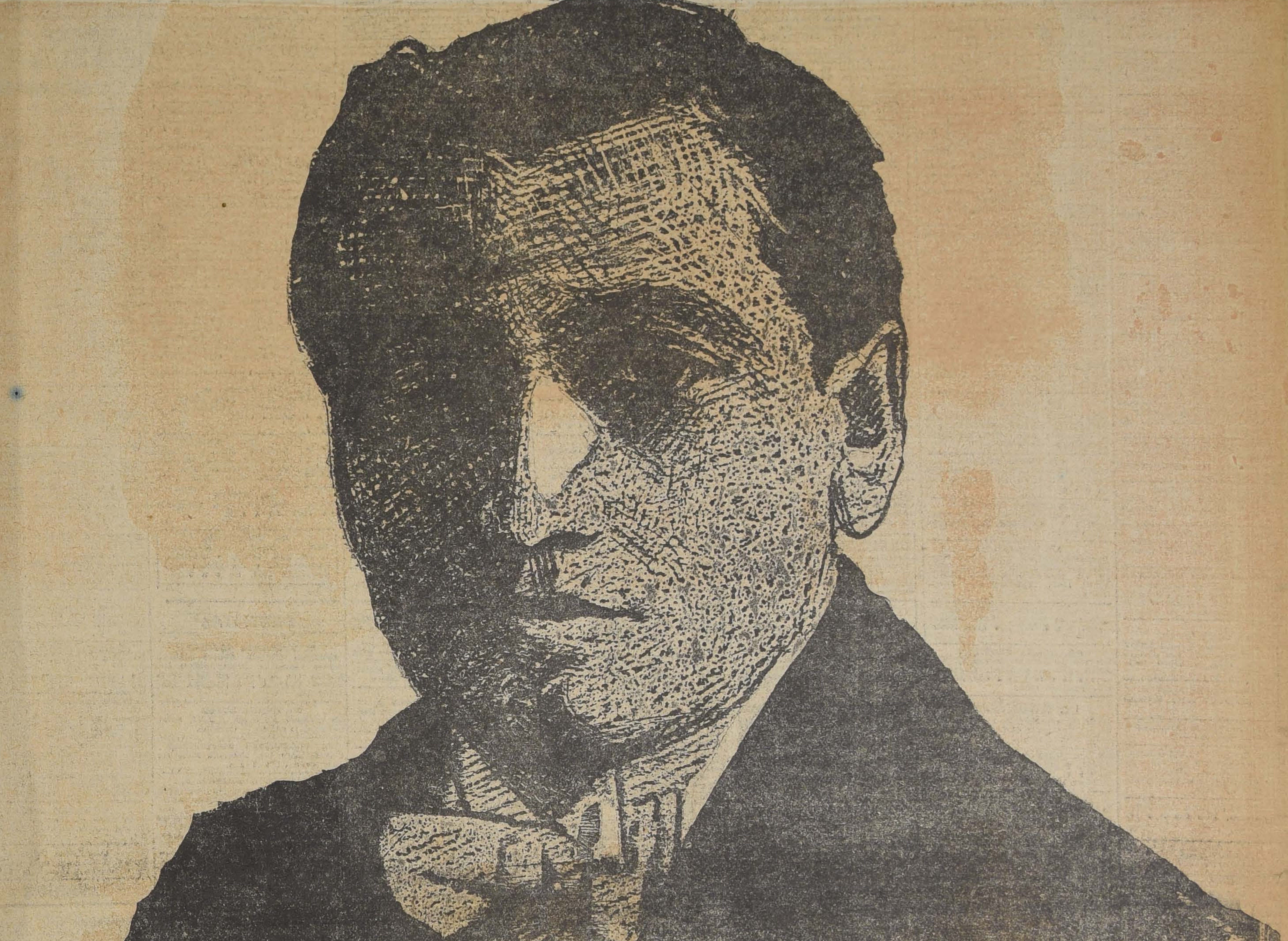

Excelentísimo señor don Arturo Alessandri Palma

LOS BANCOS y
-- NOTARIAS --
usan solamente las afamadas
TINTAS
ALBINO

FORD
Orrego al lado del
Teatro Victoria

El Salón Azul?

PULMAGOL

TOS – BRONQUITIS
Y TODA AFECCION DEL PECHO,
BRONQUIOS Y PULMONES
SE CURAN CON
PULMAGOL
Lea Ud. lo que dice un eminente facultativo

Certifico que he usado desde hace ya como seis meses el PULMAGOL Pasteur en los niños con coqueluche y afecciones bronquiales prolongadas con un éxito muy satisfactorio; encuentro que es ella una fórmula perfectta. Igual cosa puedo decir de la preparación Biocalcina lecitinada, en los niños raquíticos y convalecientes.
Santiago, 24 de Febrero de 1925.
(Firmado):
Dr. Juan Montenegro M.

NADIE IGNORA EL PODER DE ALESSANDRI
TAMPOCO EL PODER DEL ESPECIFICO BENGURIA para hacer SALIR PE LO y CURAR las CANAS. MONEDA 875.

GUIA PROFESIONAL

ABOGADOS

GABRIEL AMUNATEGUI Y SALVADOR DE LA VEGA
Estudio: Huérfanos 1153. Oficinas 32 y 33. Casilla 3091. Teléfono número 3597

FEDERICO DUNCKER BIGGS
Huérfanos 833. Altos Banco Germánico. Casilla N.o 219 Teléfono N.o 295.

ALBERTO DURAN B.
Huérfanos 1235, Oficina 8. Casilla N.o 2914.

LADISLAO ERRAZURIZ
LUIS QUINTEROS T.
Amunátegui 301. Teléfono N.o 633.

BERNARDINO LEIVA
OTTMAR STEGWAIER
Bandera 552. Casilla 2068.

NICANOR ELGUETA
Galería Alessandri 19. Altos. Teléfono 586.

HECTOR ARNALDO GUERRA
Nulidades matrimonios, divorcios y juicios criminales. Galería Alessandri 24. Teléfono 4352.

AQUILES GONZALEZ E.
ALFREDO LETELIER F.
Abogados. Morandé 244

J. ISIDRO 2.o SALAS
Moneda 1355.

OSVALDO HEVIA
Morandé N.o 244. Casilla 1831.

MANUEL MERINO B.
LUIS MERINO
Bandera 166. Teléfono 2077. Casilla 107. De 10 a 11 1|2 A. M.

VICENTE MOLINOS GAETE
Agustinas 1148. Teléfono 2110. De 11 a 12 y 2 a 4.

NICOLAS MARAMBIO MONTT
San Antonio 570. Casilla. 2699. Asuntos civiles y especialmente cuestiones mineras.

ROBERTO DE PETRIS
Estudio y domicilio: Galería Alessandri 25. Teléfono 156. Casilla 4041.

ANTONIO PLANET O.
Especialmente cuestiones comerciales. Estudio: Bandera 239. Casilla 334. Teléfono 1137.

RUBERTO SALGADO GALLARDO
Criminalista. Alegatos Cortes. Nulidades matrimonios. Estudio domicilio: Bandera 667. Atiende clientes franceses e ingleses en su idioma.

SALAS ROMO HNOS.
LUIS Y VICTOR A. SALAS ROMO
Abogados. Trasladaron sus oficinas a Compañía 1325. Teléfono 1527. Casilla 2231.

LISANDRO SANTELICES E.
Abogado. Compañía 1246. Teléfono 331.

HUMBERTO YAÑEZ VELASCO
Morandé 323. Teléfono 595.

EMILIO TAGLE RODRIGUEZ
Atiende especialmente asuntos comerciales y mineros. Bandera 75. Bolsa de Comercio. 3.er piso. Oficina 207. Teléfono 2018.

AGUSTIN VIGORENA RIVERA
Edificio Ariztía, Piso 6.o N.o 16.

MEDICOS

Dr. ITALO ALESSANDRINI
Cirugía y ginecología, 1 a 3. Merced 322. Teléfono 3555.

DR. ANIBAL ARIZTIA
Médico Hospital de Niños R. del Río. Ayudante Clínica del Prof. Prado Tagle. Consultas: Teatinos 321. De 2 a 3.30. Teléfono 1773. Domicilio: Agustinas 1319.

INSTITUTO DE SALUD
Cisterna (Población Nueva España)
Destinado a diagnóstico y tratamiento de las enfermedadse nerviosas y mentales, dirigido por el doctor Fontecilla, Santiago: Delicias N.o 1626 Electricidad médica, baños etc.

Dr. ALCAINO
Regresó de Europa. Oídos, nariz, garganta, vías lacrimales. Especialista. Hospital Salvador y niños. 6 a 6 Dieciocho 257. Teléfono 257.

JOSE AVILES A.
Médico - Cirujano
Nataniel 167. Consultas de 1.30 a 4 P. M. Especialmente: Cirugía. Partos, enfermedades de señoras y sociales. Regresó.

Dr. CARLOS D. AGUIRRE
Especialmente vías urinarias. Venéreas, sífilis. Consultas de 1 a 5. Carmen 191.

DR. AMENABAR OSSA
Oculista. Catorce años Europa, tres años médico Director Hospital de Ojos Condado Stanford (Inglaterra). 21 Mayo 578. De 2-4. Teléfono 602.

DR. LUIS AGUILAR
Médico cirujano. Regresó de Europa. Castro 107. De 1.30 a 3. Teléfono 318.

DR. LEONCIO ANDRADE
Medicina general. San Diego N.o 83. De 2 a 5. Teléfono 4528.

DR. ARNELLO
Cirugía, anestesia general, venéreas, García Reyes 17. De 12-3. Hospital San Vicente 4-5.

DR. BUNSTER
Santa Rosa 86. Consultas de 3 a 4. Teléfono 3476.

DR. ARTURO BARRAZA ARAYA
Puente 557, ausente.

DR. BORQUEZ SILVA
Estudios Europa. Pulmón, corazón, estómago, intestino. Rayos X. 3 a 6. Arturo Prat 80. Teléfono 19. Matadero

DR. RIFO BUSTOS
Estudios en Europa. Medicina interna. Preferentemente corazón y estómago. 2 a 5. Cochrane 177.

DR. BISQUERT
Vías urinarias, sífilis. Moneda 859. De 3 a 6. Casilla 2563 Teléfono N.o 953.

Dr. BRONFMAN
Estudios en Europa. Cirugía, enfermedades señoras. Venéreas. 2 a 5. Compañía 1463. Teléfono 3457. Teléfono domicilio 3086.

DR. JULIO BUSTOS
Médico Ciudad. Santiago. Medicina interna. Niños, sífilis. Recoleta 707. De 2 a 4.

DR. ROBERTO BALTRA G.
Medicina general, vías urinarias. 3.30 a 6. Ahumada 11. Teléfono 170, Parque.

DR. BEAUMONT
Ayudante servicio ginecología Hospital Salvador. Sto. Domingo 1245. De 3-5. Domicilio: Avenida Manuel Montt 1541. Teléfono 93. Santa Elena.

PROF. CALVO MACKENNA
Regresó de Europa. Enfermedades niños; 2 a 3. Teléfono 2112. República 350.

DR. BRAGA CASTILLO
Regresó de Europa. Rayos X. Medicina general y niños. Consultas de 9 a 10 y de 1.30 a 4.30. Merced 136. Teléfono 1393.

Dr. BARRENECHEA
Oculista, especialista en oídos, nariz garganta. Huérfanos 801, esquina San Antonio.

DR. MARIANO BAHAMONDE RUIZ
Cirugía y ginecología. Cochrane 66. De 1 a 3. Domicilio: Delicias 1230. Teléfono 4430.

DR. HECTOR CORONA T.
Se dedica exclusivamente a exámenes de laboratorio. Delicias 868. Teléfono 2483.

DRA. JULIA CLAVERIA
Afecciones bronco-pulmonares, curación del asma. Consultas: 1 - 3. Ejército 660.

Dr. RODOLFO CASTILLO
Jefe servicio oídos, nariz y garganta. Hospital San Borja. De 2 a 5. en Delicias 1164.

DR. ALDO CONTRUCCI
Estudios Europa. Medicina interna. Sífilis. Nataniel 142. 2.30 a 4.30. Jefe clínica Prof. Brockmann. Teléfono 3340

Dr. LEONIDAS CORONA T.
Regresó de Europa
Laboratorio Clínico
Delicias 868 — Teléfono 2483
REACCION DE WASSERMAN
Química Bacteriológica
VACUNAS

DR. CASTAÑEDA IGLESIAS
Ex-Médico residente del Hospital Niños. Compañía 1839. Teléfono 254.

DR. EDUARDO CRUZ COKE L.
Medicina interna. Merced 305 De 4.30 a 6.30. Teléfono 4205.

IGNACIO DIAZ MUÑOZ S.
Medicina general. Vías urinarias; 3 a 6. Bandera 574. Teléfono 3424.

DR. CHOIZET
Londres 25, entre Serrano y San Francisco, Teléfono 637. Consultas 1-3.

Dr. LEON CHONCHOL
Medicina general. Rayos X. Sífilis, piel venéreas. Regresó, Gálvez 61.

Dra. JUANA DIAZ MUÑOZ
Especialista enfermedades señoras y niños; 4 a 5. Delicias 858. Teléfono N.o 1715.

Dr. CARLOS DOREN
Enfermedades de señoras. Cirugía. Monjitas 536. Teléfono 2571. Consulta: 1 a 4.

Dr. RODRIGO DONOSO GAETE
Médico Hospital Salvador. Medicina interna. Consultas de 1.30 a 3 P. M., menos los Sábados. Amunátegui 32. Domicilio: Ejército 134. Teléfono: 2206.

Dr. JOSE DONOSO DONOSO
Médico-cirujano
Horas de consulta: de 3 a 4.
Miraflores 457 — Teléfono 2772

Dr. RICARDO DONOSO
Enfermedades del corazón, pulmón. Regresó de Europa. 2.30 a 4.30. Agustinas 619.

Dr. EDUARDO DE RAMON
Regresó de Europa. Cirugía, enfermedades señoras; 1 a 3. Agustinas N.o 1606. Teléfono 3623.

Dr. DIMITSTEIN
Agustinas 1308, esquina Teatinos. Rayos X. Medicina general. Especialidad corazón, pulmón, estómago o hígado. 1 a 4. Teléfono 3848.

Dr. ESPINA
Rayos X. Medicina interna. Estudios Europa. Catedral 1425, cerca Amunátegui. Teléfono 3102. De 1.30 a 4.

Dr. FRANCISCO EDWARDS
Estudios Europa. Vías urinarias. Teatinos 10. De 2 a 3.

Dr. FUENZALIDA BRAVO
Profesor extraordinario. Enfermedades de niños. Merced 560. Teléfono N.o 1721. 2 a 4.

Dr. FONTECILLA
Estudios Europa. Afecciones pulmonares y nerviosas. Rayos X, pneumotorax artificiales, tuberculinoterapia, etc. Delicias 1626.

Dr. CARLOS GARCES BAEZA
Delicias 1276 — Teléfono 3747 Exámenes químicos, bacteriológicos. Reacción Wassermann. Medicina interna. 3.30 a 5.30.

Dr. GLEISNER V.
Consultas de 1 a 3. Pulmón, corazón, hígado, riñón, intestinos, etc. Sífilis Castro 26.

Dr RICARDO GUNTHER
Ayudante clínica ginecológica universitaria. Cáncer, aplicaciones de Radium, 2 a 4. Avenida España 346. Teléfono 253. Parque

DOCTOR GIANELLI
ESTUDIOS EUROPA
SIFILIS PIEL VIAS URINARIAS
21 de MAYO 562
CONSULTA de 2 a 6

Dr. FELIX GROHNERT B.
Enfermedades de la piel, sífilis y venéreas
Luz ultra violeta, radioterapia. De 3 a 6. Ejército 391.

Dr. VICTOR M. GAZITUA
Partos, enfermedades de señoras. Trasladóse Agustinas 686, 2 a 4. Teléfono 976.

Dr. FUENZALIDA CORREA
Cirujano, enfermedades señoras, partos; 2 a 3. Huérfanos 745. Teléfono 406.

DOCTOR GREENE
Estudios Europa. Cirugía y Ginecología. Trasladóse calle París 809 (manzana residencial, San Francisco) 3 a 4. Teléfono 2860.

Dr. ANIBAL GREZ
Oídos, nariz, garganta. De 1.30 a 3.30. Merced 334. Teléfono 3555.

Dr. ENRIQUE GONZALEZ H.
Estudios Europa. Especialista estómago, intestinos, hígado, diabetes, obesidad, reumatismo. Ejército 664. De 1.30 a 3.30.

Dr. GUSTAVO GIRON L.
Cirugía y ginecología. Brasil 32. Teléfono 3126. De 2 a 3.

Dr. MARIO GARCIA DOMINGUEZ
Medicina general. Enfermedades señoras. Partos. Venéreas: 1 a 5. San Diego 65.

Dr. ALEJANDRO INFANTE
Médico Jefe Policlínico Niños Hospital Salvador, 2 a 4. Delicias 253

Dr. GARCIA COLLAO
Especialista, ojos, oídos, nariz y garganta. Estudios Europa, San Antonio 148. De 4 a 6.

Dr. J. MONTERO O.
Medicina interna. Venéreas, de 1 1|2 a 3, y de 6 a 8. Clínica nocturna 9 a 10. Agustinas 1060.

AGUSTIN INOSTROZA
Cirugía general. Especialmente de niños. Sífilis. De 4 a 6. Puente 583.

Dr. ROBERTO JARAMILLO
Ejército 707. Teléfono 142, Parque.

Dr. ARNULFO JOHOW
Estudios Europa. Cirugía y ortopedia. Adultos, niños, 3-4. Santo Domingo 1523. Teléfono 1033.

Dr. ALBERTO KORNER ANWANDTER
Estudios en Estados Unidos. Cirugía, ortopedia. Consultas: 10-12, de la mañana Santo Domingo 614.

Dr. TEODORO LEIBLE
Enfermedades nerviosas. Medicina interna. Aplicaciones eléctricas. De 3 a 6 Olivos 794.

INSTITUTO RADIOLOGICO
Radioscopía, radiografía, radioterapia, aplicaciones radium.

Dr. ADOLFO KAPLAN
Estudios Estados Unidos y Europa. Compañía 1429

Dr. H. LEA-PLAZA
Estudios Europa. Compañía N.o 2115. De 2 a 5. Teléfono N.o 3880.

Dr. LABRA LETELIER
Nariz, garganta, oídos. Consultas de 3 a 5. Compañía 1361.

Dr. ARMANDO LEON L.
Cirugía. Compañía 1909. Martes. Jueves. Sábado; 1 a 3. Teléfono 3846.

Dr. LOIS
San Pablo 1236. Medicina general Vías Urinarias. Sífilis. De 1 a 5.

Dr. LAVAL
Medicina interna. Lord Cochrane 340. De 3 a 4.

Dr. G. MORAGA FUENZALIDA
Regresó Europa. Enfermedades niños. Cochrane 118. Teléfono 2804. De 3 a 4 1|2.

Dra. CORA MAYERS
Médico Cirujano
Regresó de Estados Unidos. Especialista en niños. Luz ultra-violeta. Ahumada 29. Teléfono 711.

ENFERMEDADES DEL CORAZON
DOCTOR MAHOTIERE
Estudios en Europa. Compañía 1973. Consultas de 1 a 4.—Rayos X y Laboratorio.

PROF. DR. B. MUÑOZ PAL
Cirugía general. Trasladóse Santo Domingo 1418 esquina Amunátegui.

Dr. JUAN MARIN B.
Cirugía general. Enfermedades niños. Delicias 1164. De 2 a 4.30. Domicilio: San Diego 1849.

Dr. MORALES BELTRAMI
Catedral 2257. De 1 a 3.

Dr. MORALES VILLABLANCA
Sífilis, venéreas, piel, medicina general. Examen sangre. Regresó. Merced 486, 3 a 6.

Dr. MUÑOZ VALENZUELA
Médico residente Hospital Niños Enfermedades niños. Tuberculosis, infantil. Matucana 303, 2 a 5. Teléfono 158.

Dr. OSCAR MELENDEZ
Medicina interna. Sífilis. Consultas en Santo Domingo 1036, de 2-4, y 21 de Mayo 573, de 4-5. Domicilio: Ejército 141. Teléfono 2821.

Dr. H. NUÑEZ ZAMORA
Matucana 289. Teléfono 291, Estación, 1 1|2 a 3 1|2. Sábado, 4-6.

Dr. MALBRAN
Enfermedades mentales y nerviosas. De 2 a 4. Se trasladó a Huérfanos 1880.

Dr. JUAN MONTENEGRO M.
Enfermedades de niños. Compañía 1770. Teléfono 2120. Regresó.

Dr. MANUEL MORENO
Medicina general, particularmente: riñón, estómago, intestinos. Tratamiento especial. Tuberculosis pulmonar. Estudios Europa. San Francisco 155. De 2.30 a 4.30.

Dr. LUIS OPAZO P.
Jefe Policlínica. Niños. Universidad de Chile. Compañía 3007. Teléfono 48, Estación.

Dr. TORRES TORRES
Jefe clínica prof. Korner. Especialista enfermedades señoras y cirugía. Catedral 1249. De 2 a 6.

Dr. VEGA MACHER
Exclusivamente pulmón. Nataniel 109. De 2 a 3.30. Lunes y Miércoles.

Dr. RAUL VENTURA JUNCA
Médico residente Hospital Salvador. Medicina interna. Especialmente sistema cardio-vascular. Riquelme 140. De 4.30 a 6. Teléfono 3828.

PENSIONADO "JESUS DE PRAGA"
Santiago (Providencia). — Fundado 1916. — Enfermedades mentales, nerviosas e intoxicaciones en general. El establecimiento cuenta con edificio ad-hoc en el barrio más sano de Santiago. Tiene todas las comodidades necesarias: grandes galerías, departamentos independientes con baño, jardines, parque con 17,000 m2. Toda clase entretenciones. Médico interno. Atendido especialmente, por sus propietarios, con personal especializado. Avenida Manuel Montt 1549. Casilla 641. Teléfono 93. Santa Elena.

Dr. JULIO A. PAREDES F.
Ex-jefe Clínica y Policlínica Ginecológica, Prof. Korner. Especialmente enfermedades señoras. Medicina, cirugía. Amunátegui 33, de 2 a 4.

Dr. ORREGO PUELMA
Médico Hospital San Juan de Dios De 3,30 a 6. Agustinas 1314. Teléfono 1217.

Dr. A. CUSTODIO POBLETE
Medicina interna y niños, Recoleta 65. De 1.30 a 3,30. Teléfono N.o 4365.

Dr. PANTOJA
Corazón, pulmón, estómago, sífilis Delicias 1276. De 2 a 4. Teléfono 3747. Santo Domingo 1036. Teléfono 574, de 6 a 8.

Dr. MARCIAL PARADA
Oídos, nariz, garganta. De 3 a 6. Santo Domingo 831. Teléfono 1859.

Dr DAVID PULIDO
Enfermedades niños, Santo Domingo N.o 1790. Teléfono 2152. De 1 a 3.

Dr PRUNES
Estudios Europa, Jefe clínica piel, sífilis venérea. Merced 490. Casilla 3896.

Dr PATIÑO MAC-IVER
[illegible] interna. Enfermedades ni[illegible] ad 448. De 2 a 4. Teléfo-

Dr ALBERTO PANATT
Médico jefe Policlínico, Prof. Prado Tagle, pulmón, corazón, estómago, hígado, Rayos X. Teléfono 1211, Trasladóse a Delicias 1416. De 3 a 4.

Dr. LUIS QUIROGA
Medicina general. Consultas: 4 a 5.30. Catedral 1452. Teléfono 3760.

Dr. ALBERTO RAHAUSEN
Cirugía general. Compañía 2923. Teléfono 192. Estación. De 2 a 4.

Dr AQUILES RIVEROS
Graduado en Bruselas, partos, señoras, medicina general. Consultas en su

SANATORIO
Avenida Matta 586. Pensionado para partos, operaciones, medicina, aislamiento y curación nerviosa; morfinómanos. Teléfono 97. Matadero.

Dr. JOEL RODRIGUES P.
Estudios Europa. Medicina interna. Especialidad estómago, intestinos, Rayos X, De 3 a 4. Amunátegui 559. Teléfono 2810.

Dr. CESAR RODRIGUEZ LEON
Medicina interna. Enfermedades de niños. Catedral 2607. 1 a 2 y Bascuñán Guerrero 1013, 4 a 5.

Dra. PRESIA ROSAS DE BEHM
Médico cirujano. Compañía 1871. — Consultas: 1 a 5.

INSTITUTO SANITAS
AGUSTINAS 1955
Laboratorio auto-vacuna, radioscopías, terapia de radium y de Rayos X. Luz ultra-violeta. Aplicaciones eléctricas. Instalaciones de radium baños de ácido carbónico, diatermia.

Dr. HELLMUTH SIEVERS W.
Médico-cirujano. Domicilio: Molina 72. San Antonio 275. De 2 a 3 1|2.

Dr. SCROGGIE
Especialidad enfermedades de niños. Jefe de la Clínica de Niños, Universidad de Chile. Consultas de 2 a 4 de la tarde, Rosas 1157.

PROFESOR Dr. SOTO PARADA
Laboratorio Clínico. Moneda 1035 De 3 a 6.

Dr. MARCO A SEPULVEDA
Laboratorio. Bandera 736. Teléfono N.o 233. Exámenes completos sangre, orina, esputos, etc. Cultivos autovacunas Abierto a toda hora.

Dr. CRISTOBAL SAENZ
Estudios Europa, Afecciones médicoquirúrgicas de abdomen. Especialmente estómago, sífilis, Rayos X. De 2 a 4. Agustinas 1839. Teléfono 3098.

Dr. CARLOS SEAMAN
Médico cirujano. Consultas: 1.30 a 4. Trasladóse. Delicias 225.

Dr. STOLTING
Oculista, Médico recibido Alemania, Chile. Moneda 627. de 3 a 6.

Dr. SANTANDER
Estudios en Europa. Medicina interna, especialmente estómago e instentinos. Rayos X. Alameda 838. De 2 a 5.

Dr. OTTO SCHWARZENBERG
Enfermedades de niños. Consultas 2 a 3 Martes, Jueves y Sábado. Lunes y Viernes 2.30 a 3.30. Santo Domingo 1523. Teléfono 1033.

Dr. G. E. VIDAL S.
Delicias 2096. Teléfono 245. Estación, Consultas; 6 a 7.

Dr. J. M. VERGARA KELLER
Regresó de Europa. Partos, ginecología. Agustinas 828. De 3 a 4. Teléfono 3355.

Dr. VILLAGRA
Estudios en Europa. Únicamente pulmón. Rayos X. Pneumotorax. Helioterapia. Dieciocho 437 A. De 2 a 5.

Dr. JAIME VIDAL OLTRA
Ex-Director Sanatorio San José para tuberculosis, Pulmón, corazón, estómago. Laboratorio: 2-3 1|2. Catedral 1433. Teléfono 2006.

Prof. Dr. VARGAS SALCEDO
Exclusivamente cirugía Trasladóse Compañía 2499. Teléfono 1060. Martes, Jueves, Sábado, 2 a 5.

Dr. VICUÑA HERBOSO
Ayudante de la Clínica del profesor Prado Tagle Hospital de San Vicente. Medicina interna, especialmente enfermedades del corazón Martes, Jueves Sábado, 2.30 a 4.30. Almirante Barroso 270. Teléfono N.o 1053.

Dr. YAÑEZ G.
Estudios Europa Piel, sífilis, venéreas Trasladóse, Delicias 865. De 2 a 5. Casilla 618.

606
Dr. WAUGH
Estudios Europa. Internas venéreas, sífilis. Wasserman. Consultas: 2 a 4.30. COMPAÑIA N.o 1853

Dr. WIREN
Oídos, nariz, garganta. Compañía N.o 1606. De 2 a 5.

Dr. WEINSTEIN
Estudios Europa. Enfermedades de la piel, sífilis y venéreas. Radioterapia y luz ultra-violeta. Agustinas 1357. De 2 a 5.

DENTISTAS

C. VALENCIA COURBIS
Ayudante Escuela Dental. Operaciones indoloras. Procedimiento Dr. Carrea (de la Facultad de Buenos Aires) Coronas y dentaduras. Teatinos 50.

Dr. CERDA LOPEZ
Se trasladó Ahumada N.o 11. Somnoformo. Puentes, Coronas.

Dr. CLODOMIRO CONTRERAS
San Antonio 451. Teléfono 3692. Horas. 10 a 11 y 3 a 6.

FORTUNATO ENCINA F.
Especialmente placas, coronas, puentes. Extracciones indoloras. Ahumada 56

Dr. GALLARDO GONZALEZ
Estudios en Filadelfia. Consultas: diurnas y nocturnas. Echaurren 26.

ARMANDO MORA PINOCHET
Dentista. Trasladóse: Santa Rosa N.o 671.

WENCESLAO MUÑOZ L.
Dentista: Tratamientos rápidos. Extracciones sin dolo. San Diego 448.

ALFREDO MUÑOZ LOBOS
Extracciones sin dolor. Somnoformo. Puentes, placas. Tratamientos rápidos. Compañía 1852.

CLINICA DENTAL
"VALENZUELA BASTERRICA"
Luis E. Berríos Méndez
Rafael Valenzuela Labbé
Carlos H. ROJAS
DENTISTAS ESPECIALISTAS
Cirugía dental atendida por médicos especialistas. Somnoformo. Correcciones de anomalías. Riquelme 47. Teléfono 1642.

Dr. JOSE MARIA SAAVEDRA
Alameda 1313. Únicamente de 5 a 6.

ARQUITECTOS

EDUARDO TASSO
Construcciones, transformaciones y reparaciones. Honorarios: 10 por ciento Huérfanos 1258.

OFICINA DE CONSTRUCCIONES
Económicos y de renta
LEOPOLDO NAVARRETE C.
Morandé 67. Teléfono 2199, Ca
N.o 380

CONTADORES

VICTOR MENA VELASQUEZ
Contador. Perito Mercantil. Arbitrajes, revisiones, balances, Merced 382, esquina Estado.

MATRONAS

MARIA AVILA
Matrona ginecolojista. Clínica privada. Consultas gratuitas.
528

AMELIA MATUS
Recibo pensionistas. Partos, atención a domicilio, toda clase inyecciones. Maule 1062.

H. IZQUIERDO DE GARRIDO
Partos, Ginecología. Seguros Diagnósticos, atención esmeradísima. Recibo pensionistas, precio muy módico. Completos estudios, de los últimos adelantos de la ciencia. Consultas de 8 a 10 y de 1 a 4. García Reyes N.o 869. Entre San Pablo y Martínez de Rozas.

MATRONA BRAZO
Recibe pensionistas. Atiende a domicilio, inyecciones. Mujica 11, casi esquina Vicuña Mackenna cuadra Diez de Julio.

PENSIONADO MENARES
Recibo pensionistas. Partos, pensión $ 45. Masajes, inyecciones. Cochrane 885.

Mme. E. FRAGNAUD
Matrona francesa. Trasladóse Avenida Matta 72, entre Vicuña Mackenna y Santa Elena.

SARA OSORIO DE GONZALEZ
Matrona Pensionado particular para partos y curaciones internas. Rosas 2254.

INSTITUTO DRA. VICENTINI
Pensionado para asistencia partos. Recibo enfermas provincias, días, meses. Matronas turno permanente para atención domicilio. Consultas gratis. San Diego 67.

MATERNIDAD PARTICULAR
Villaseca. Recibo pensionistas de provincias, por meses, días. Partos, curaciones. Consultas gratis. San Diego 267.

PENSIONADO PARTICULAR
Mercedes Rojas, Matrona. San Diego 930. Recibe enfermas. Curaciones internas. Consultas a toda hora.

CLINICA PRIVADA DE OBSTETRICIA
Señora Reyes, matrona ginecologista. Establecimiento moderno atendido por dos cirujanos especialistas. Recibo enfermas de todas partes del país. Partos, precios módicos. Consultas gratis. Esmeralda 636.

ANA G. VARGAS BARRERA
Partos. Recibo pensionistas. Unión Americana 627. Teléfono 311

CARMELA ROMAN
Maternidad particular. Recibo enfermas pensionistas. Maestranza 433.

CARMELA TORO G.
Partos, Asistencia toda hora. Recibo enfermas. Matucana 640.

VARIOS

CLINICA
Instalada con todos los adelantos modernos, únicamente tratamiento y curación radical de las enfermedades venéreas, génito-urinario e impotencia.

Curaciones rápidas, seguras (Procedimiento científico comprobado único).

Atendido por su dueño, Luis A. Bravo B. y doctor Félix Valenzuela.

Precios módicos. Facilidades de pago.

Se atiende ambos sexos diariamente de 9 a 12 M. y de 1 a 7 P. M. Consultas gratis de 1 a [illegible] P. M. Puente 562. Casilla [illegible] Santiago.

Nota: Se reciben consultas de provincias por correspondencia.

CLINICA ALAMEDA 2595
Tratamiento de la sífilis y gonorrea con sus complicaciones en ambos sexos, curaciones rápidas y por todos los más modernos conocidos. Atiendo diariamente de 10 a 12 M. y de 5 a 7 P. M. Noche de 8 a 10 P. M.

Hospitalización de enfermos, con pensión $ 5 $ 10 y $ 20 diarios.

DEFUNCION

Habiendo fallecido nuestro querido deudo don

Francisco Romero Ampuero

rogamos a sus amigos y a los nuestros se sirvan acompañarnos a la sepultación de sus restos, que se efectuará mañana Sábado, a las 4 P. M.

El cortejo partirá de su casa habitación, calle Coquimbo N.o 1066, en dirección al Cementerio General.

LA FAMILIA.

Santiago, 19 de Marzo de 1925.

DEFUNCION

Habiendo fallecido nuestra querida hija y hermana, señorita

Estela Barrenechea Calvo

rogamos a las personas amigas se sirvan acompañar sus restos al Cementerio General, hoy 20, a las 10 A. M. El cortejo partirá de su casa habitación, Av. Club Hípico 864.

RAMON BARRENECHEA, esposa e hijos

EXPRESION DE GRACIAS

Damos nuestros más sinceros agradecimientos a las personas y amigos que se dignaron acompañar a la sepultación de nuestra querida madre y esposa señora

María Bodowsky

(Q. E. P. D.)

LA FAMILIA.

DEFUNCION

Habiendo fallecido mi querido padre don

Epifanio Valenzuela González

sus restos serán conducidos hoy al Cementerio, San Bernardo, desde su casa habitación en ese pueblo, Victoria esquina San Alfonso.

ALBINO VALENZUELA Y FAMILIA.

POMPAS FUNEBRES

Empresa ZENTENO

ESTADO N.° 17
TELEFONO N.° 4275

DELICIAS N.° 2584
TELEFONO N.° 524

Abierto día y noche. Atendido por

CARLOS ZENTENO LOYOLA

GRABE EN SU MEMORIA

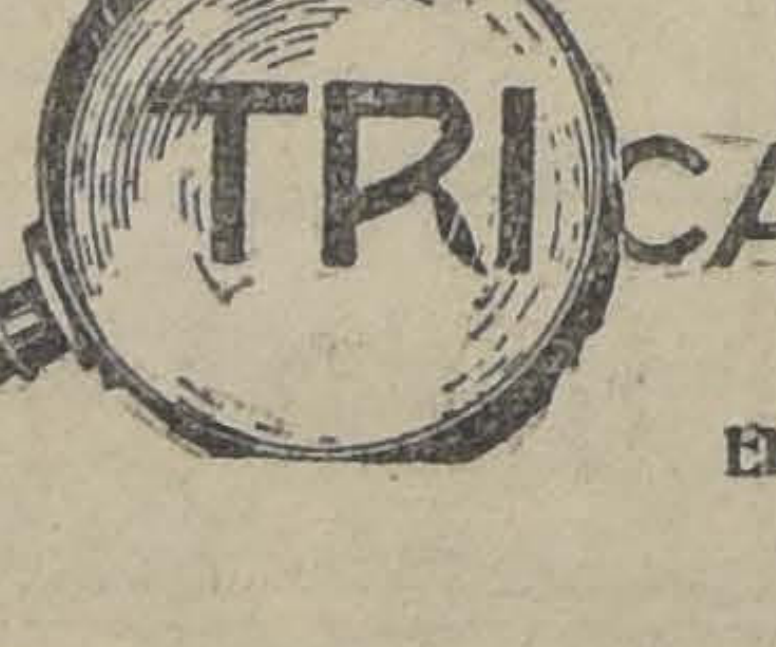

TRICALCINE

EL MEJOR RECALCIFICANTE

DEFUNCION

Ha fallecido nuestra querida hija

Estela Barrenechea Calvo

Sus restos serán conducidos al Cementerio General hoy, a las 10 A. M., desde su casa habitación. A. Club Hípico N.o 864.

LA FAMILIA.

El Salón Azul?

PROPUESTAS PUBLICAS

Pídense propuestas públicas para la adquisición de los siguientes artículos de escritorio para el servicio de las Visitaciones y Escuelas Normales del país:

300,000 Hojas papel trascripción;
180,000 Hojas papel oficio para máquina;
50,000 Sobres para cartas;
30,000 Sobres para oficios;
500 Blocks para cartas;
3,000 Hojas papel secante;
200 Frascos tinta fija.

Las propuestas se abrirán el 27 del actual, a las 3 P. M., en la Sección Almacenes de la Dirección General de Educación Primaria, donde los interesados pueden consultar bases y antecedentes. — El Director General de Educación Primaria.

EL REUMATISMO

lo cura rápidamente ARTRODINIANA

7 Frasco,—Bandera 10

M-20

COMPAÑIA MINERA DEL ESPINO DE PETORCA

Segunda citación a Junta General Ordinaria de Accionistas para el 23 de Marzo, a las 5 de la tarde. Edificio Ariztía, 7.° piso.

El Registro permanecerá cerrado desde el 16 al 30 de Marzo inclusive.

M-23

FABRICACION

DE PUERTAS, VENTANAS GALERIAS DE TODAS CLASES

Hace y tiene listas para entrega inmediata.

Barraca y Fábrica de Madera

LA REPUBLICA

Domeyko N.° 2354

TELEFONO 182 PARQUE

EL LETRERO LUMINOSO DE LA PLAZA, DA LAS ULTIMAS INFORMACIONES DEL DIA

Cooperativa Ferroviaria de Consumos de Santiago

En conformidad al artículo 26 de los Estatutos, cítase a Junta general ordinaria de accionistas para el Sábado 28 del presente, a las 3 P. M., en el Teatro Ferroviario, para dar cuenta de los Balances en 31 de Octubre y 31 de Diciembre y proceder a elegir nuevo Directorio.

EL PRESIDENTE.

M-27

LAS POLIZAS

NUMEROS 57,643 Y 59,140

emitidas por la Compañía de Seguros sobre la Vida "SUD AMERICA", sobre la vida del suscrito, se han extraviado y, por consiguiente, hago constar que no tienen ningún valor para el que las hallase, encontrándose nulas para todos los efectos.

M-20

MAGIN ARTIGAS S.

PROPUESTAS PUBLICAS

Pídense propuestas públicas por los siguientes artículos para las Policías Fiscales:

5,000 gorras de loneta con doble funda; 1,000 frazadas de lana; 200 filetes; 250 catres fierro dobles; 3,000 escobillas de raíz; 1,500 escobillas de crin; 1,000 rasquetas; 2,000 kilos de clavos para herrar; 3,400 kilos de fierro para herraduras y 20,000 juegos de herraduras.

Especificaciones y bases en la DIRECCION GENERAL DE POLICIAS (Cerro 143, donde se abrirán estas propuestas públicas a las 3 P. M. el 31 del presente.

EL DIRECTOR GENERAL

PROPUESTAS PUBLICAS

Pídense propuestas públicas para dotar de local a la Escuela N.° 189, del departamento de Santiago, ubicada en la Comuna de Lampa, por la renta anual de $ 1,800.

Las propuestas públicas se abrirán el 23 del presente, a las 3 P. M., en la Sección Locales de la Dirección General de Educación Primaria, donde se solicitarán los datos que se soliciten.

EL DIRECTOR GENERAL DE

FOLLETIN (22)

EL CASAMIENTO DE MACIEJ BORYNA

pro WLADISLAS REYMONT

(Traducción directa del polaco)

aguardaré los acontecimientos... ¡Hay tiempo para ello!

Al llegar la mañana del siguiente día, Boryna dió orden de que se preparase el trineo.

—¿A qué hora volverás?—preguntó Jagna con el corazón henchido de júbilo.

—Por la tarde o por la noche.

Ella le ayudaba a ponerse su ropa de domingos y fiestas de guardar. Los pies le cosquilleaban. Podía ir a la cita antes de que él regresara. Sus ojos tomaban una expresión extraña; el corazón se le dilataba; corría fuego por sus venas... Pero de pronto, un terror la dejó yerta. Ya Boryna se ceñía su cinturón.

—Yo iré también —dijo—. ¿Puedo ir? No hay nada que me retenga en casa, y el fastidio me mata.

Boryna se sorprendió; pero ella insistió con tanto ardor que Maciej se vió obligado a ceder. La joven se preparó rápidamente, y el trineo partió.

Jagna se encontraba en el establo. Las vacas mugían pesadamente. El interior estaba oscuro. La joven buscó a tientas el escabel, y habiéndolo encontrado, tomó asiento. Apoyó la cabeza en el vientre de uno de los animales, y comenzó a ordeñar. El silencio era turbado solamente por la agitación y al patear de los caballos en la cuadra. De pronto oyó un rumor de pasos furtivos sobre la capa de nieve. Los pasos se aproximaban, y una figura humana apareció en el hueco de la puerta.

—¿Eres tú, Pietrek?

—Silencio, Jagna, silencio... ¡Antek!

Embargada por el espanto, paralizadas sus fuerzas, no pudo hablar, ni levantarse, ni pensar... Automáticamente siguió ordeñando, pero la leche caía al suelo o le llenaba la falda. Sintió que el corazón se le saltaba del pecho; tenía un extraño hervor en la garganta; vió fuegos fatuos delante de sus ojos. Creyó que iba a caer muerta. A pesar de todo, una dulzura infinita la penetraba.

—Ya no puedo dormir, Jagna; noche tras noche te aguardo detrás de la hacina grande. He ido todas las noches, y tú no.

¡Oh, voz profunda y ardiente que encendía la fiebre en sus sentidos!... Apoyándose sobre la vaca, él se inclinó. El aliento de Antek la abrasaba.

—No temas, Jagna; nadie me ha visto. Ya no podía vivir. De día, de noche, sin cesar, tengo tu imagen delante de mis ojos... ¿Jagna, nada dices tú?

—¿Qué podría decirte? —contestó ella en voz baja—. Y las lágrimas asomaron a sus ojos.

Los dos callaron. Aquella entrevista, anhelada desde hacía tanto tiempo, producía en ambos el efecto paralizante de una dulcísima emoción mezclada de espanto. Los dos se deseaban, pero no tenían fuerzas ni para tenderse las manos. Callaron. La vaca tragaba ruidosamente y movía la cola, que azotó el rostro de Antek. Este, inclinándose más aún, agregó:

—Desde el día de Navidad, no... ya no puedo comer...

—¿Y tú crees que soy más feliz?

—¿Piensas en mí?

—¿Podría no hacerlo?... ¿Es verdad, Antek, que castigaste a Mateusz en defensa mía?

—¡Es verdad! Había mentido y le cerré la boca. Haré lo mismo con todos.

Oyóse un ruido en la puerta de la casa, y en patio sonaron pasos que se aproximaban al establo. Antek tuvo apenas tiempo para acurrucarse en un rincón.

—Jozia me encargó que viniese por las cubas—dijo Witek— para dar de comer a los cerdos.

—Llévatelas — murmuró Jagna con los dientes apretados.

—Pero la vaca no ha acabado de beber; volveré dentro de cinco minutos.

El zagal salió, y Antek dejó su escondite.

—Me voy detrás de la hacina—dijo—. Allí te aguardaré. ¡Irás, [illegible]?

—Tengo miedo...

—Ve, ve; aguardaré una hora, o dos si es necesario.

La estrechó, y sus labios se unieron. Ella resistía en vano: el abrazo, cada vez más apretado, la sujetaba. Jagna sintió el poder de aquel beso. Bruscamente, Antek, se desprendió, y salió corriendo. Jagna dió un paso para seguirle; pero la sombra había desaparecido entre las profundas tinieblas de la noche. Estaba sola. ¡Sin embargo, no había soñado! Sus labios quemaban aún, y en su cuerpo sentía la presión de aquellos brazos que llenaban de fuego sus venas... En aquel momento se creía capaz de ir con él hasta el fin del mundo. Salió a la puerta del establo, y sin saber lo que hacía, gritó:

—¡Antek!

El sonido de su propia voz la volvió a la realidad. Reanudó su tarea, tan turbada, que buscaba la ubre de la vaca en la parte delantera del animal. Cuando volvió a la casa, después de haber vagado al azar, absorta por la idea fija de que Antek la aguardaba, se puso el delantal sobre la cabeza y salió. Era estrecho el sendero y las ramas de los manzanos formaban una especie de bóveda.

Allí estaba Antek. Como lobo que se arroja sobre su presa, la tomó en sus brazos y la llevó tras de la hacina. Pero apenas habían empezado a abrazarse, cuando oyeron la voz de Boryna que llamaba a Jagna. Ella volvió al cortijo tan aprisa, que las ramas de los árboles le arrancaron el delantal de la cabeza, y se le cubrieron de nieve [illegible] Jagna cogió un haz de leña, y volvió a la casa afectando lentitud. El viejo la miraba con una expresión muy singular.

—¿En dónde te cayó esa nieve? —preguntó.

—Al pasar bajo los árboles; de todos ellos cae...

Hablaba tranquilamente, pero procuraba desviar el rostro para que no se advirtiera el subido color de sus mejillas. Jagna no le pudo engañar. Sin mirarla de fren-

LA NACION

Santiago, 20 de Marzo de 1925.

BIENVENIDA

El Presidente de la República, Excmo. señor don Arturo Alessandri, hará hoy su entrada al país. Le ha precedido el eco de los homenajes que a su paso rindieron las democracias del Atlántico, en su persona, al espíritu republicano de Chile, encarnado en él por la voluntad soberana del pueblo en virtud de un mandato constitucional que aun perdura.

Su reintegración al pleno ejercicio de su investidura presidencial, cierra el círculo de los acontecimientos revolucionarios iniciados hace seis meses.

Tras un pasajero destierro, en que un alto espíritu patriótico y una delicada comprensión de la naturaleza humana sellaron dignamente sus labios para la queja y el reproche, vuelve el Excmo. señor Alessandri con su prestigio de estadista robustecido por la grandeza de alma demostrada durante la expatriación, y por la triunfal confirmación dada por los hechos a sus previsiones de gobernante en las gestiones internacionales realizadas bajo su inspiración para solucionar el viejo conflicto de Tacna y Arica.

Le engrandece y fortifica, además, la esperanza del pueblo. Nunca como en estos instantes el Primer Magistrado de la República ha tenido más efectivamente en sus manos los destinos del país. En Setiembre del año pasado debió abandonar un poder debilitado por la influencia del parlamentarismo y la anarquía de los partidos; hoy el pueblo y las instituciones armadas se lo devuelven fortalecido por un fervoroso impulso de confianza, de adhesión y de ayuda.

Este sentimiento es unánime en todas las fuerzas vivas de la República. Después del incierto período de anormalidad que acaba de atravesar, el país entero aprieta sus filas en torno del Jefe del Ejecutivo, cuya autoridad emanada del pueblo se ha querido preservar preciosamente, porque se comprendió a tiempo que no era posible realizar con eficacia y dentro de los principios democráticos la labor de reorganización institucional que necesitamos, sin mantener la continuidad de la soberanía popular en su aspecto más representativo.

El ciudadano que concentrará hoy las aclamaciones y las voces de esperanza de la multitud, es el símbolo de un principio y la encarnación de la voluntad nacional de conservar en esta hora de crisis la columna vital de las instituciones democráticas.

Entre el movimiento que decidió el regreso del Excmo. señor Alessandri al poder y su presencia entre nosotros, se ha podido verificar en el país un auspicioso proceso de pacificación nacional. De todos los partidos partieron acentos concordantes para repudiar las actividades iniciadas en la sombra, con el fin de destruir la obra reparadora de la Revolución del 23 de Enero. Y las voces que llaman a la concordia y a la tranquila y caballeresca dilucidación de las divergencias ideológicas, encuentran eco propicio en todos los bandos. Se siente el hastío de la lucha estéril y mezquina por intereses personales. Alienta en el aire una divisa de patriotismo que llama imperiosamente al abandono de las ambiciones y las particulares preferencias políticas en homenaje al superior interés de la República.

El Presidente Alessandri encuentra al país en trance de abordar la gran tarea preconizada por él mismo, en concordancia con las aspiraciones fundamentales de la revolución, en su memorable telegrama de Roma, en el cual pedía la organización de una Asamblea Constituyente, "que debería ser el reflejo de las "distintas tendencias de la opi"nión nacional, y establecería "inmediatamente las reformas "exigidas por el país."

Ya está ordenada para este objeto fundamental y urgente la formación del electorado nacional, sobre bases democráticas, justas, eficaces. Bajo la dirección imparcial y armonizadora del Excmo. señor Alessandri, la nación debe marchar ahora a la realización de sus aspiraciones, que un instrumento electoral igualitario le permitirá expresar genuinamente.

Después de esta jornada de efusiones, en que el tricolor nacional saludará desde lo alto de los mástiles a la nueva era que empieza, cada ciudadano deberá grabar en el fondo de su conciencia la suprema significación de tan magno día.

En la bienvenida al elegido de la democracia debe ir envuelta una solemne e irrevocable promesa, hecha en su persona, que es transitoria, a la Patria que es perenne: trabajar lealmente, sin odios, sin rencores, con absoluto olvido de sí mismo, en la grande obra común de la restauración institucional del país y del triunfo definitivo de la democracia.

En esta tarea será Alessandri el primer obrero, y el concurso fervoroso de cada uno de nosotros será decisivo. Hay que ir a ella con buena fe, con verdadero espíritu patriótico, con el esfuerzo abnegado y noble de los anónimos artífices de los templos medioevales, pensando sólo en que esa obra, reservada a la actual generación como un glorioso privilegio histórico, será el molde en que se vaciará el grandioso porvenir de la patria.

INSTITUTO PINOCHET LE-BRUN

HUERFANOS 1657

Funcionarán Kindergarten 1 y II años. Preparatorias I, II y III años y Humanidades I, II y III años.

Se admiten alumnos internos, medio-internos y externos. Profesor de Religión, el Pbro. Luis Ig. Becerra. Matrícula abierta. Prospectos. 31-M.

DE IRIS

ES EL ENVIADO, YA LO SABEMOS

El odio nada engendra;
Sólo el amor es fecundo.

Vuelve Alessandri con credenciales nuevas.

Trae visas divinas y humanas en su pasaporte, esta segunda vez el Elegido.

La justicia siempre lenta y esquiva, se ha puesto alas para salirle al encuentro.

La evolución perezosa, que no permite al mismo hombre recoger la cosecha de su penosa siembra, se ha apresurado, para que en una sola vida, el obrero, reciba su salario íntegro.

Evadido por breve tiempo de su prisión de piedra, Alessandri fué en peregrinación a la Ciudad Eterna, y allá en la cima del Capitolio, escuchó la insonora voz trascendente con que la eternidad habla a las almas, que por dolor y sacrificio—rutas fatales de ascensión—suben a cumbres de serenidad.

Ha vuelto a percibir las más puras y altas vibraciones de nuestro ambiente — esas que de leves y sutiles—se desvanecen en medios tumultuosos y groseros.

Fué la misma vocecilla que débil al principio, se insinuó a su alma, para conferirle investidura de caudillo renovador de valores, en tierra estancada.

La vez primera estaba espiritualmente joven para tan árdua misión. Su alma no había sido bautizada en sangre, ungida en traición, vencida en injusticia, ni colmada en humillación.

Ignoraba a los hombres y las sorpresas del tiempo.

Fué inspirado por nobles ideales, arrastrado por generosos impulsos, pero aun no había bajado a la arena del circo, en que se prueba el coraje de los hombres, frente a las fieras embravecidas.

Ahora está consagrado luchador por que ha sufrido la feroz acometida de las pasiones desbordadas.

Sabe cuán repugnantes son los reptiles que encubren el adulo y la lisonja. Conoce la máscara del engaño. Distingue el gesto que acusa la vileza. Ha sorprendido las marañas que teje la envidia. Aspiró también el hálito del odio y sintió el látigo de la venganza.

En fuerza de tener el olvido pronto y el perdón fácil, ignoraba que los hombres no olvidan nunca y perdonan poco.

Por absoluta carencia de rencor, no vió tampoco que en ese veneno se corroen los corazones humanos.

Y como nunca se vengó, no pudo sospechar las venganzas que germinaban en torno suyo.

El pasaporte de libre tránsito que la Simpatía le otorgó a través de todas las clases sociales, le impidió presumir las ponzoñas, que se acumulan en las almas, que la vida deja al margen de su corriente impetuosa.

La llave maestra, que el Destino puso en su mano, para abrir todas las puertas y hasta las más complicadas cerraduras, le fué imputada a delito, por los que permanecen de pie ante todos los umbrales del misterio...

Pensó ingenuamente que el Poder era un festín, que su Estrella le permitía abrir en favor de los desheredados, y se halló de improviso, con que los invitados traían caretas y puñal al cinto.

Tuvo grandes ideales y mejores intenciones. Olvidó sin esfuerzo y perdonó siempre. No albergó soberbia ni aduló a nadie.

En cada momento logró renovarse y transformarse, sin que lo encadenara la palabra empeñada, en ocasión ya caduca.

Supo hablar lenguas distintas y despedazarse cada vez que la fatalidad se lo impuso, dentro de las causas complejas y de las finalidades múltiples. Fué embustero para unos, farsante para otros, personaje de comedia para todos los que ignoran que el Gobierno es ciencia de rápida adaptación a circunstancias fugitivas. Le tejieron una Política de menudas intrigas, en que no cabían los trazos de sus grandes líneas.

Lo acusaron de falsía, porque sustrajo los ideales a las pasiones circundantes.

El que trabaja para el futuro, siempre parece egoísta al que actúa en el presente.

Ese hombre desprestigiado y despreciable, ahora regresa con la consagración mundial.

"El que se humilla será ensalzado". El escarnio lleva a la justicia, y la humillación conduce a la gloria. Es una soberana ley divina.

Padecimiento es semilla de gozo y sacrificio es conquista.

La ruta está abierta. ¡El proscrito avanza!

Trae el conocimiento, óptimo fruto de la vida, pero conserva su armadura rota. No se ha endurecido. Es sensitivo y permeable a las influencias.

Los intereses creados son cadenas que sólo el tiempo limará lentamente.

Las puertas se abrieron, el campo esá llano, pero yacen muchos cadáveres por tierra. Los muertos insepultos, penan y asustan a los caminantes...

Todas las promesas se han puesto de pie y piden cumplimiento.

La Constitución será ahora baluarte de legitimidad en el Poder.

El plazo del juramento ya está vencido... "Y si no la cumpliere... que Dios me lo demande" La traición, la caída y el exilio fueron la divina demanda.

La deuda se pagó en dolor. Los despojos de la antigua ley fueron sepultados, con este epitafio: "Todo pasado fué mejor para los espíritus retrógrados".

Sobre la tumba de la Constitución el Presidente va a encontrar la Fuerza, base en que se apoyará para que triunfe la Opinión, engendrada por la necesidad imperiosa de la Evolución.

La "Opinión" ha sido nutrida por la vida que avanza, por los ideales y por la luz de la nueva era que nace.

Esa es la "mascota" del Presidente. Nuestra civilización muere en el mundo entero. Demos paso a la criatura que viene, y que la convulsión de la hora, anuncia, de una vitalidad pasmosa.

Alessandri ha nacido, orientado hacia el levante y las fuerzas de alborada son sus heraldos.

El Espíritu nuevo lo asiste y la Fortuna lo acompaña.

Es hora de renovación y entra en la corriente de vida, toda criatura que mira de cara al sol.

Al Elegido se le ha otorgado el más raro de los dones: la Experiencia, ese tardío fruto de la Impotencia, en plena fuerza de renovación.

No podrá estrecharlo de nuevo la Ley caduca. Fué traje cortado para la pequeña creatura que era Chile el año 33. La evolución, por medio de su nieta la democracia, con sus amplios gestos de niño rebelde, la desgarró... Precisa hacerle nueva vestidura a la República adolescente. El Elegido, trae los materiales con que en la vasta tela de la vida, puede cortar la nueva túnica de la Nación, en comienzos de pubertad, dentro de la soberana voluntad, de ese amante novel, que se llama Pueblo.

Hoy por la tarde otoñal entrará triunfante el mismo hombre, que por otra tarde de Primavera partió silencioso al destierro. El pueblo mudo entonces, lo aclamará ahora.

Mucho le ha sido descontado porque amó y perdonó bien.

Ahora que vuelve, encontrará más amigos, que cuando partió... Y con voz unísona y muy alto dirán ahora en masa, como en voz baja murmuraron entonces:

¡Viva Alessandri, quand meme!
¡Es el Elegido!

Así lo creemos.

IRIS

EN BRAZOS DEL PUEBLO

por JOAQUIN EDWARDS BELLO

Preciso sería transportarnos a los tiempos remotos, a las épocas en que la humanidad estaba más nueva y por consiguiente más fresca y entusiasta para comprender lo que se agita hoy día en el alma chilena.

Alessandri ha hecho el máximum de lo que podría esperar el más optimista de un Mandatario en cuatro años de labor, acosado por una oposición sistemática. En algunos momentos los enemigos han turbado su labor de tal manera que le hicieron vacilar y pensar seriamente en la abdicación, pero ideales superiores le amarraban con sobrehumanas energías al puesto.

El éxito del señor Alessandri ha consistido principalmente en que fué a resolver con resolución y rara valentía los problemas que sus antecesores en la Presidencia de la República encarpetaban invariablemente, no porque estimasen innecesario resolverlos, sino porque no querían comprometerse, porque juzgaban muy peligrosas las consecuencias de un fracaso.

La cuestión social estaba encarpetada; la cuestión del Norte estaba encarpetada. Alessandri, con fervores de iluminado, abrió los polvorientos cajones, removió los amarillosos papelorios de las arcas del Estado y si no lo ha resuelto todo en el momento presente, podemos decir por lo menos que nos ha dejado en el buen camino.

Nosotros vacilamos algunas veces durante su Gobierno, y creímos sinceramente que no tendría el carácter suficiente para sanear la atmósfera en su inmediata vecindad. Declaramos ahora con la experiencia que comprendemos los altos móviles políticos del Presidente y su descuido voluntario del problema inmediato para hacerse fuerzas y conseguir el ambiente necesario para desarrollar su gran programa internacional. Si hubiera puesto su finalidad en el saneamiento interno es posible que no hubiera conseguido el clamoroso triunfo externo que alborozados celebramos hace unos días. No podíamos pedirle en cuatro años los trabajos mitológicos de Hércules.

Alessandri sacrificó muchas cosas de menor cuantía en aras del problema de Tacna y Arica. Su triunfo le absuelve en el corazón de todos los chilenos honrados y de buena voluntad. El deja planteada la solución de otros problemas. Para un período de cuatro años, con dos tercios de la opinión en contra, lo conseguido es simplemente gigantesco.

El asunto del Norte está casi terminado con ventajas inconcebibles. El dirigió personalmente el pleito con una abnegación admirable, ayudado por ciudadanos de talento. No es el momento de decir cuantos recursos usó y cómo no descuidó un sólo detalle. Baste decir que ha derrotado y confundido a los enemigos de la patria de una manera fulminante, como Bonaparte en Marengo.

En la actualidad la patria es un vasto, hirviente crisol de ideas, esperanzas, leyes. La muchedumbre, como posesa, que seguirá el carro del vencedor esta tarde, espera aún más del amo que llamó al amor y que le decía: querida chusma. Alessandri ha precipitado en los fosos de la historia prejuicios y vejestorios que interrumpían la marcha del progreso.

Alessandri ha sido el hombre providencial. Afortunadamente ha surgido siempre para Chile en los momentos difíciles, cuando el suelo está escurridizo y el aire turbio.

Alessandri fué el Presidente de los intelectuales, los estudiantes, la clase media, los obreros. Abrió las puertas a todos los que estaban acostumbrados a quedarse fuera, a desesperar. Por eso el pueblo vibra hoy, y hombres, mujeres y niños seguirán tras de su carro con caras de posesos o alucinados.

Alessandri ha sido la concordia por cuanto, marchando directamente a resolver el problema social, ha preparado la nivelación.

Los militares jóvenes, autores de los movimientos, han obrado por un ideal, y la partida del señor Alessandri al extranjero continúa siendo un misterio, porque en realidad los militares apuntaron a la camarilla que tenía a refugio en el sistema parlamentario.

Ahora queda en pie, junto co el Presidente, el idealismo de lo militares que contaron un momento con gran parte de la opinión pública: Hay que sanear a país; es preciso extirpar a los parásitos y a toda rémora en l marcha ascendente. No hay qu olvidar ahora el programa idealista de los militares jóvenes.

Aquí ha pasado algo, algo mu grave, y es preciso que no se en vano.

El señor Alessandri encontrará al país hecho un hirviente crisol, en un afán de renovació lleno de peligros. Por el sistem expedito de decretos-leyes y l falta de especialistas, los Ministros han hecho experimentos e el cuerpo del país, sin previo ensayo en sus laboratorios.

Sería menester que los Ministros como los médicos, ensayase antes sus específicos en cuyes conejos.

El país quiere aprovechar l lección, pero está curado de espanto y dice: Queremos Constituyente, normalidad y calma.

Este es el grito del alma después de tantos meses de vida saltos, con el cuerpo lleno de inyecciones, de sueros raros y desconocidos.

Nunca un Presidente de Chil ha tenido tanto poder en sus manos como el señor Alessandri tiene en la actualidad.

Esto proviene sin duda de qu llamó al amor fecundo, com palanca de Arquímedes.

¡Y pensar que el Partido Católico ridiculizaba el lema de amor! Sólo el amor es fecundo el odio nada engendra. Y ese hombre hablaba con el corazón en l mano...

J. E. B.

NOTAS DE ARTE

El número 39 de las "Notas de Arte" aparecerá mañana Sábado 21.

Viña San Pedro
(J.G. Correa Albano)
Es la marca más acreditada

PERMUTAMOS
Por Citées, Conventillos o Sitios

GRAN CASA en V. Mackenna esquina, primera cuadra, que debe $ 160,000 a la Caja Hipotecaria. PRECIO: $ 385,000.
GRAN PROPIEDAD, esquina, en la misma Avenida, a 4 cuadras Alameda. 4 regias casas. Debe $ 90,000 Caja. Muy moderna. Produce más de 8 o|o libre. PRECIO: $ 400,000.
GRAN CASA, esquina, con renta, en Alameda, muy bien situada, recién terminada. Debe $ 230,000 Caja. PRECIO: $ 395,000.
REGIA QUINTA, en la mejor situación de Pedro Valdivia. Una de las mejores residencias de la Avenida, actualmente avaluada en $ 20,000 anuales. Debe $ 70,000 Caja. PRECIO: $ 300,000.

SE QUIERE NEGOCIOS RAPIDOS
ALEJANDRO GREENE CRUZAT
Sección Propiedades Urbanas
Oscar Greene Valverde y Jorge Guzmán Palacios
TEATINOS 86.— CASILLA 3722

ALQUILO
HERMOSO CHALET-QUINTA AMOBLADO

EN AVENIDA PEDRO DE VALDIVIA. — A un cuarto cuadra de la nueva pavimentación, ofrezco en arriendo magnífico chalet-quinta, regiamente amoblado. Superficie 9,000 metros cuadrados. Consta de 9 dormitorios, costurero, terraza, dependencias. Jardín, huerto totalmente plantado, parrones. Cancha de tennis recién construída. Garage, casa independiente para la servidumbre. Luz eléctrica y gas. Canon: $ 1,700.

CARLOS OSSANDON B.
BANDERA 168

Istituto Italiano D'istruzione
AGUSTINAS 1481 - CASILLA 771 - TELEF. 3685
Preparatorias, - Humanidades para ambos sexos, - Exámenes válidos.
MATRICULA ABIERTA

Instituto San Martín

San Martín 64.—Teléfono 313. Central.— Humanidades, preparatorias, kindergarten, internos, medio - pupilos, externos. Profesores de Estado. — Exámenes válidos en el Establecimiento. Los apoderados pueden pasar al Colegio a retirar la boleta de matrícula de sus pupilos.

Las clases principian el 16 de Marzo. M-21

A LA GALERIA
ALESSANDRI
HAN
LLEGADO
LOS INSUPERABLES GRAMOFONOS
"VOX"
CON DIAFRAGMA DE MADERA
AGENTES GENERALES:
PUSCH Y BEKKER
GALERIA ALESSANDRI 19

Bitter Cinzano
Vendedor mayorista
ALFREDO BLANCHARD
CALLE LA BOLSA 33
Teléfono 1390
Vermouth Cinzano

El Salón Azul?

EL ANUNCIO COMERCIAL PROYECTADO EN EL LETRERO LUMINOSO DE LA PLAZA, RINDE CIENTO POR UNO

Sastrería CASA BERCOVICH

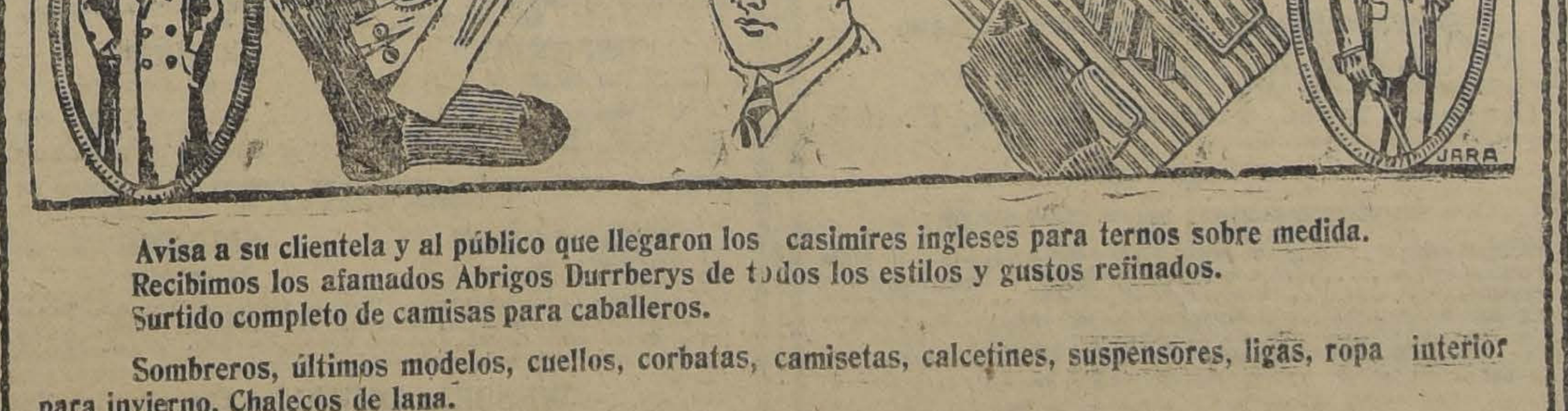

Avisa a su clientela y al público que llegaron los casimires ingleses para ternos sobre medida.
Recibimos los afamados Abrigos Durrberys de todos los estilos y gustos refinados.
Surtido completo de camisas para caballeros.

Sombreros, últimos modelos, cuellos, corbatas, camisetas, calcetines, suspensores, ligas, ropa interior para invierno. Chalecos de lana.

TODO AL MAS BAJO PRECIO DE PLAZA.

GRANDES FACILIDADES DE PAGO
Consulten precios y condiciones antes de ver en otra parte.
TELEFONO ING. 877. — 14 - BANDERA - 14

Diccionario Histórico y Biográfico de Chile

Los señores Virgilio Figueroa y Fernando Santiván, habían formado una Sociedad para la redacción y publicación de esta obra; pero últimamente, de común acuerdo se ha disuelto esa Sociedad y el señor Figueroa ha quedado como único autor y propietario del libro.

Venciendo todos los obstáculos que se le han presentado, el señor Figueroa, que lleva empleado más de quince años en la acumulación de materiales y en investigaciones históricas y biográficas, ha contratado la impresión del **Diccionario** con la Imprenta **"La Ilustración"**, de los señores Poblete Cruzat. La obra irá impresa en rico papel satinado, formato de ZIG-ZAG y estará nutrida de ilustraciones y retratos. La primera entrega tendrá 80 páginas y se lanzará al público en pocos días más como anuncio y confirmación de que se trata de una obra seria, digna de la cultura del país y en que irán agrupadas con orden y método, las biografías de todos los chilenos y extranjeros que han contribuído a elaborar la vida y la grandeza de Chile.

La obra promete grandes innovaciones en materia biográfica e histórica, hasta el punto de que personas que están interiorizadas en la materia nos aseguran que el **Diccionario** será lo más noticioso, acabado y completo que hasta ahora se ha publicado en Chile.

VALPARAISO

(DE NUESTROS CORRESPONSALES)

EN LA MAÑANA DE AYER ARRIBO A ESTE PUERTO EL CRUCERO "CONSTANCE"

EL "CONSTANCE" PERMANECERA EN VALPARAISO DURANTE UNA SEMANA

Como lo informamos en nuestra edición anterior, en la mañana de ayer fondeó en Valparaíso el crucero de S. M. B. "Constance", barco que será nuestro grato huésped por espacio de varios días, dando así ocasión a que se expresen los sentimientos de verdadera simpatías de que goza el pueblo inglés en Chile.

En efecto, a las 8.30 de la mañana de ayer, el barco británico comenzaba a entrar al puerto, maniobra que se vió dificultada por la densa neblina que en esos momentos cubría totalmente la bahía.

EL SALUDO A LA PLAZA

Cuando ya el barco estuvo dentro de la dársena que queda al Sur del molo de abrigo, sus cañones comenzaron el saludo naval disparando 21 cañonazos que fueron contestados pocos minutos después por las baterías del Fuerte Bueras.

LARGA EL ANCLA

Cuando se hubo cumplido esta parte del ceremonial marítimo, el barco inglés largó ancla quedando fondeado en el punto que ya hemos indicado.

EL SALUDO DE LAS AUTORIDADES MARITIMAS

Faltaba poco para las diez de la mañana cuando la lancha de la Gobernación Marítima atracaba al costado del barco extranjero y subía hasta su bordo el ayudante de esta repartición, capitán de Corbeta, don Alejandro Yánquez, quien llevaba el saludo del Gobernador Marítimo al Comandante del Constance.

SALUDO AL JEFE DE LA ESCUADRA

Cuando se hubo retirado el capitán Yánquez, nuevamente los cañones del barco inglés atronaron el espacio saludando la insignia del Comandante en jefe de la escuadra chilena que flamea en el mástil del acorazado Almirante Latorre.

Las baterías de la nave almirante respondieron el saludo del buque de S. M. B. con otras tantas salvas.

Con esto quedó cumplido el ceremonial marítimo, faltando únicamente las visitas de cortesía que se efectuaron en la tarde.

EL COMANDANTE A TIERRA

Minutos después de las once y media de la mañana el Comandante del Constance, capitán de navío señor C. Varyl Robinson se dirige a tierra con el objeto de saludar al Ministro de Gran Bretaña en Chile que se encontraba en los salones del Consulado General en Valparaíso.

El Comandante fué presentado al personal del Consulado desde donde se participó a la Intendencia y a la Armada que en la tarde se harían las visitas de cumplimiento.

RETRIBUCION DEL MINISTRO

Minutos antes de las tres y media el Ministro de Gran Bretaña, Sir Thomas Holher, acompañado del Cónsul General Mr. Constantino Graham y del agregado naval inglés Mr. Lecheverel se dirigió a bordo del crucero Constance con el objeto de retribuir la visita que le hiciera el Comandante.

VISITA AL INTENDENTE

Acompañado del Ministro y demás personas ya nombradas, a las cuatro y cuarto de la tarde llegaba hasta el Palacio de la Intendencia el Comandante del barco amigo con el objeto de cumplimentar a la primera autoridad de la provincia. Recibidos por el almirante Valdés, los visitantes departieron en forma por demás cordial durante un corto tiempo.

EN LA DIRECCION GENERAL

Cerca de las cuatro y media se retiraba el Comandante del despacho del Intendente de la Provincia dirigiéndose a la oficina del Director General de la Armada.

El contra-almirante Swett dispensó a sus distinguidos visitantes un gentil recibimiento con quienes estuvo conversando por un espacio de más de 20 minutos, tiempo en que el Ministro, el Comandante, el Cónsul y el Agregado Naval abandonaban el despacho del Director General de la Armada, para dirigirse a cumplimentar al Director del Territorio Marítimo.

RETRIBUCION DE VISITAS

A las diez de la mañana de hoy retribuirá la visita el Director General de la Armada Contra-almirante don Arturo Swett, quien irá acompañado de su ayudante capitán de corbeta señor Jorge Nebel.

Media hora después irá a bordo del Constance con el mismo objeto el Intendente de la provincia, almirante en retiro don Salustio Valdés acompañado del ayudante naval de la Intendencia, capitán de corbeta don Enrique Errázuriz.

LA PERMANENCIA DE LA NAVE

En la tarde de ayer fuimos informados en forma oficial que el crucero Constance permanecerá en Valparaíso durante una semana, para en seguida dirigirse a Talcahuano, regresando desde allí a Antofagasta, puerto en el que esperará órdenes para regresar a su base en las Antillas.

En la tarde de ayer se clausura una imprenta obrera

Poco antes de las seis de la tarde de ayer fué clausurada por el Capitán don Temístocles Rojas, que tiene a su cargo la censura de prensa en este puerto, una imprenta obrera, situada en uno de los callejones de la calle Cajilla.

Esta clausura fué ordenada por el militar nombrado por estimar que en sus máquinas se confeccionaba varias proclamas y volantes sin pié de imprenta que circulando últimamente por la ciudad contienen publicaciones que se estiman subversivas.

La clausura se efectuó después de haberse notificado en la mañana al dueño de los talleres, don Enrique Arenas, de la resolución de que damos cuenta.

En los momentos que se efectuó la clausura se encontraban presentes en la imprenta los obreros Anselmo Valenzuela, Juan Palma, Guillermo Tagle, Luis Gallardo y otros que protestaron de ella levantando un acta.

CONCEPCION

Hoy se verificará un desfile popular con motivo del regreso del Presidente Alessandri

TALCAHUANO, 19.—Los elementos populares se aprestan para celebrar con grandes demostraciones de júbilo el día de mañana, día en que llegará al país el Presidente Constitucional, señor Alessandri.

Se ha decretado el embanderamiento general de la ciudad, y se realizará un gran desfile popular a las 8 de la noche.

Llama la atención la falta de festejos oficiales, limitándose la participación del Apostadero Naval, a ordenar el empabezado de los buques de la Armada.

A pesar de haber tropas y banda de músicos no se ha dispuesto desfiles ni retretas, por lo cual la celebración resultará deslucida.

INFORMACIONES DEL INTERIOR

Hoy arribará el crucero "Chacabuco"

ESTA NAVE ENTRARA EN DESARME

En la tarde de hoy arribará a este puerto el crucero "Chacabuco" que se encontraba de estación en el litoral Norte del país.

Este barco ha sido declarado en desarme y en consecuencia seguirá viaje a Talcahuano donde trasbordará su gente al crucero O'Higgins.

MOVIMIENTO MARITIMO EN EL PAIS

(De nuestros corresponsales, por telégrafo)

Valparaíso, 19 de Marzo

AYER ENTRARON:

El Essequibo, de Nueva York.
El Ansaldo, San Giorgio 3.o, de Génova.
El Tirso, de Génova.
El Imperial, de Lota.
El Oriana, de Coronel.

AYER SALIERON:

El América, para Arica.
El Río Bueno, para Iquique.

HOY DEBEN LLEGAR:

El Lautaro, de Londres.
El Valparaíso, de Arica.
El Flora, de Iquique.

HOY DEBE SALIR:

El Imperial, para Guayaquil.

MAÑANA DEBEN SALIR:

El Oriana, para Liverpool.
El Mapocho, para Lota.

Talcahuano, 19 de Marzo

HOY LLEGARON:

El Ansgir, de Coronel.
El Santiago, de Punta Arenas.
El Condor, de Valparaíso.

HOY SALIO:

El Maipo, para Coronel.

Reina intenso entusiasmo por la vuelta del Presidente Alessandri

(De nuestro Corresponsal, por Telégrafo)

CONCEPCION 19. — Gran entusiasmo se advierte con motivo del regreso del Presidente señor Alessandri.

Hoy se dirigió a Santiago un centenar de miembros de los partidos Radical y Demócrata, que van a asistir a la recepción del Primer Mandatario.

Mañana se izará la bandera nacional en los cuarteles y habrá tocatas especiales.

En la noche habrá un gran desfile popular, con asistencia de los Regimientos Chacabuco y Guías.

Colecta para socorrer a los veteranos indigentes

(De nuestro Corresponsal, por Telégrafo)

TALCAHUANO 19. — La Gobernación Departamental ha autorizado a la Sociedad de Veteranos del 79, para realizar una colecta pública durante los días Sábado y Lunes entrantes, a fin de socorrer a los veteranos indigentes, que se ven obligados a recurrir a la caridad pública para procurarse subsistencia.

Ha quedado constituído el Tribunal de la Vivienda

(De nuestro Corresponsal, por Telégrafo)

TALCAHUANO 19. — Ha quedado formado el Tribunal de la Vivienda, por el ingeniero don Alfredo Molina y los señores Francisco Molina y José Antonio Cuevas.

CAUTIN

En la sesión municipal de ayer se suscita un incidente entre la mayoría y la minoría

(De nuestro Corresponsal, por Telégrafo)

TEMUCO 19. — Hoy celebró sesión la Municipalidad de esta comuna, con asistencia de casi todos los regidores.

Debido a que un miembro de la minoría expresó que no estaba de acuerdo con el acta leída, se suscitó un serio incidente, que terminó con el abandono de la sala de parte de la mayoría.

Esta actitud ha sido duramente censurada por los elementos sanos de la ciudad, que ven en la actitud de la mayoría que trata de evitar la fiscalización levantada de la minoría.

VALDIVIA

La Unión celebrará entusiastamente hoy la llegada del Presidente Alessandri

(De nuestro Corresponsal, por Telégrafo)

LA UNION 19. — Con motivo de la llegada del Presidente Alessandri, mañana se paralizarán todas las actividades, como el comercio, las industrias, etc.

La ciudad será embanderada, y se celebrará un comicio público a las 3 de la tarde en la Plaza de la Concordia, al cual asistirán las sociedades obreras, los clubs musicales, los partidos Radical y Liberal.

Las conclusiones de este comicio serán llevadas personalmente por el señor César Sanhueza, para ponerlas en manos del Presidente de la República.

LA VOZ DE LAS PROVINCIAS

"La Zona Central", de Talca, se refiere al manifiesto que los conspiradores deportados iban a publicar en el momento de derrocar la actual Junta de Gobierno.

Dice que en síntesis este documento mal escrito, es un simple panfleto contra el Presidente Alessandri. Resume el odio incontenible y las ideas de venganza que según los conspiradores debieron animar a la Junta de Gobierno que presidió el General Altamirano.

Fustiga la obra de la Junta de Gobierno, derrocada el 23 de Enero, por el hecho de haber publicado varios documentos privados del Presidente Alessandri.

Termina diciendo, que comienzan a salir a luz algunos documentos de la revolución criminal abortada, y este manifiesto que retrata el tono y el espíritu de los conspiradores, da amplia materia para hacer muchas reflexiones y comentarios.

"El Día" de Chillán, dice, que todo Chile ha celebrado entusiastamente el fallo expedido por el Arbitro sobre el viejo pleito de Tacna y Arica.

Desde el día Lunes último, el país ha podido respirar con alivio, porque el mundo entero habrá podido convencerse que Chile ha procedido con entera corrección y ajustado siempre a la más extricta justicia al defender los derechos sobre las provincias disputadas.

Termina haciendo constar que el deber de la prensa es ayudar a la labor actual del Gobierno, para que todos los ciudadanos nacidos en aquellos territorios se inscriban en los registros abiertos en las Intendencias y Gobernaciones, a fin de preparar la verificación del plebiscito, que habrá de resolver la nacionalidad definitiva de Tacna y Arica.

Durante la Semana Santa se verificará en La Unión una concentración de Clubs Alemanes

(De nuestro Corresponsal, por Telégrafo)

LA UNION 19. — Durante los días de Semana Santa se efectuará en esta ciudad una concentración de los clubs gimnásticos alemanes de Concepción, Tomé, Angel, Temuco, Valdivia, Osorno y La Unión.

El campeonato que se realizará abarca pruebas de atletismo en aparatos individuales.

Las conferencias dictadas por profesores del Instituto Agronómico

(De nuestro corresponsal, por telégrafo)

VALDIVIA, 19.—Han tenido completo éxito las conferencias de carácter agrario dictadas en Osorno y Puerto Montt, por la comisión de profesores del Instituto Agronómico, que recorre el sur del país.

Esta comisión dictará mañana en el Club Unión Alemana, una conferencia para los agricultores y ganaderos valdivianos.

Concurso para Secretario Judicial de Llanquihue

VALDIVIA, 19.—La Corte de Apelaciones ha llamado a concurso para proveer la secretaría judicial de Llanquihue, vacante por promoción de la persona que la servía.

Este concurso se cerrará el 1.o de Abril.

Compañía de Salitres de Antofagasta

Citación a Junta General Extraordinaria

Por acuerdo del Consejo Directivo se cita a los señores Accionistas a Junta General Ordinaria para el Lunes [illegible] de Abril próximo, a las 11.[illegible] A. M., en el salón de la Compañía, calle Serrano N.o [illegible] para darles cuenta de la Memoria y Balance correspondientes al año 1924.

En conformidad al artículo 22 de los Estatutos, todas las personas que con treinta días de anticipación al designado para la reunión general aparezcan inscritas en los Registros de la Compañía, tendrán voz y voto en la Junta.

Se hace saber también a los señores Accionistas que próximamente se les citará a Junta General Extraordinaria para el 12 de Mayo próximo con el objeto de someterles a su aprobación el proyecto de fusión con The Lautaro Nitrate Company Limited suscrito con fecha 27 de Febrero pasado.

Valparaíso, 20 de Marzo de 1925.

CARLOS DEL CAMPO I.,
Director - Gerente.

DECRETO-LEY SOBRE EL EJERCICIO DE LA PROFESION DE ABOGADO

La Junta de Gobierno, de acuerdo con el Consejo de Secretarios de Estado, dicta el siguiente

DECRETO LEY:

TITULO I

DE LOS COLEGIOS DE ABOGADOS DE LOS CONSEJOS

Artículo 1.o — El ejercicio de la profesión de abogado está sujeto a las disposiciones de la presente ley.

Artículo 2.o — Créase la institución denominada Colegios de Abogados, que será regida por un Consejo General residente en Santiago, y por consejos provinciales residentes en los lugares de asiento de las Cortes de Apelaciones.

Artículo 3.o — Estos Consejos serán compuestos de nueve miembros en el distrito jurisdiccional de una Corte de Apelaciones en que el número de abogados inscritos en el registro del Colegio sea de veinte a treinta; de once miembros si el número de abogados inscritos es de treinta a cincuenta; de quince miembros si el número es superior a cincuenta y de veinticinco en Santiago.

Artículo 4.o — Cada uno de estos Consejos tendrá su jurisdicción sobre los abogados que ejerzan su profesión en el distrito jurisdiccional de la Corte de Apelaciones respectiva.

El Consejo de Santiago tendrá, además, la supervigilancia de los consejos provinciales y de la orden de abogados en toda la República.

Artículo 5.o — Los consejos serán elegidos por votación directa de los abogados inscritos en el Registro de cada Colegio en la forma que establezca el Reglamento que se dicte para la aplicación de la presente ley.

Para ser miembro del Consejo se necesita tener la calidad de abogado ante la Corte de Apelaciones o ante la Corte Suprema, y residir en el lugar en que el Consejo ejerza sus funciones.

Podrán ser elegidos los abogados que se hayan retirado del ejercicio de la profesión y residan en el lugar en que el Consejo deba sesionar.

Artículo 6.o— El Consejo durará en sus funciones por tres años; y las vacancias que ocurran serán llenadas por el mismo Consejo a propuesta en terna del Presidente y por el tiempo que falte para completar el período.

Artículo 7.o — El Consejo se constituirá eligiendo de entre sus miembros un presidente y un 1.o y 2.o vice-presidente. Los cargos de consejeros y presidente del Consejo serán gratuitos.

Elegirá asimismo un secretario, tesorero, un bibliotecario y los empleados subalternos para la oficina. Los sueldos de estos empleados serán fijados por el Consejo.

Artículo 8.o — En las reuniones generales, los abogados podrán someter a la consideración del Consejo todas las medidas que creyeren convenientes para el prestigio de la orden o el ejercicio de la profesión.

TITULO II

ATRIBUCIONES DE LOS CONSEJEROS

Artículo 9.o —Corresponde al Consejo dentro de su jurisdicción:

A) Prestar protección a los abogados, mantener la disciplina profesional, velar por el prestigio y prerrogativas de la profesión y la regularidad y corrección de su ejercicio.

Las cuestiones que se susciten entre abogados por causas relacionadas con el ejercicio de la profesión, deberán ser sometidas a la resolución del Consejo, que procederá como amigable componedor sin ulterior recurso.

a) Recomendar a las Cortes de Apelaciones a los abogados que consideren aptos para el desempeño de las funciones judiciales.

c) Servir de árbitro en las cuestiones de honorarios entre el abogado y su cliente, cuando este último lo solicite.

d) Correr con la inversión de los fondos provenientes de las patentes profesionales de su distrito jurisdiccional, en conformidad al presupuesto anual que deberá formarse y someterse a la aprobación del Presidente de la República.

e) Informar al Presidente de la República sobre las cuestiones legales en que recabe su opinión.

f) Discernir las recompensas que se acuerden a las obras publicadas en el país sobre materias comprendidas en las asignaturas del curso de Derecho y Ciencias Políticas y Sociales de la Universidad del Estado.

g) Asistir a la sesión de apertura de las Cortes el día que se inicie el año judicial.

h) Llevar en Santiago el registro de los abogados titulados en la República y en cada uno de los Consejos provinciales el registro especial de los abogados en ejercicio dentro de su respectivo distrito jurisdiccional.

i) Hacer presentaciones al Presidente de la República sobre la conducta funcionaria de los miembros del poder judicial para el ejercicio de las facultades que le corresponden por la Constitución y la ley.

j) Sesionar una vez al mes, a lo menos, y establecer una sesión para el caso de inasistencia.

Artículo 10. Sin perjuicio de la facultad que corresponde a los Tribunales de Justicia, el Consejo podrá corregir de oficio todo acto que pueda ser considerado como desdoroso para la profesión o como abusivo de su ejercicio, pudiendo al efecto hacer uso de las medidas siguientes:

Advertencia privada.
Amonestación privada.
Censura; y

Suspensión del abogado por un plazo que no exceda de tres meses dando cuenta a los tribunales correspondientes.

Podrá asimismo acordar, con el voto de los dos tercios de sus miembros la cancelación del título siempre que motivos graves lo aconsejen. La cancelación sólo podrá hacerse efectiva con aprobación de la Corte Suprema. Declarada la cancelación del título, será eliminado el nombre del abogado del registro de la orden.

Artículo 11. Las personas que se creyeren víctimas de los procedimientos incorrectos de algún abogado podrán ocurrir al respectivo Consejo, el cual apreciará privadamente el motivo de la queja, oyendo al inculpado.

Estas reclamaciones y la decisión que sobre ellas recaiga no podrán ser publicadas sin acuerdo expreso del Consejo bajo la multa de $ 500 a $ 1,000 que se aplicarán sumariamente por el juez de letras en lo civil que corresponda.

Artículo 12. Toda sentencia ejecutoriada que condene a un abogado a la pena de suspensión del ejercicio profesional o que produzca el efecto de cancelar su título deberá ser comunicada al Presidente del Colegio de Abogados donde está inscrito el reo, y asimismo al Consejo de Santiago.

TITULO III

Del ejercicio de la profesión de abogado

Artículo 13. El título de abogado será expedido por una comisión compuesta del Presidente de la Corte Suprema, del Presidente de la Corte de Apelaciones de Santiago y del Presidente del Consejo General de Abogados de Santiago.

En caso de falta o imposibilidad de alguno de los miembros de esta comisión, será subrogado por el que haga sus veces.

Ante esta comisión se comprobarán los requisitos que las leyes exijan para poder ser abogado y se rendirá un examen en la forma que determine el reglamento.

Servirá de Ministro de fe el Secretario de la Corte Suprema.

Art. 14. El título de abogado expedido en la forma indicada en el artículo 13, deberá inscribirse en el Registro de Abogados de la República, que llevará el Consejo General de Santiago.

Para ejercer la profesión de abogado ante los Tribunales de la República deberá además el abogado hacerse inscribir en el Registro especial de los abogados en ejercicio en el distrito jurisdiccional de su residencia que deberá llevar cada uno de los Consejos, y pagar la patente que corresponda en conformidad a la ley según sea el Tribunal ante el cual desee ejercer su profesión.

En caso de traslación de un abogado de un distrito jurisdiccional a otro, deberá cancelarse su inscripción antes de proceder a otra.

En el Registro se indicará la clase de patente que corresponda, según la declaración que haya hecho el abogado, y el lugar en que va a ejercer la profesión. El Consejo pasará una nómina de la sección correspondiente a cada tribunal.

Art. 15. Los abogados inscritos en un Registro tienen la facultad de ejercer la profesión en todos los Tribunales de igual o inferior jerarquía.

Un abogado inscrito en un Registro deberá pagar previamente para ejercer la profesión ante otro Tribunal de superior jerarquía, la diferencia de valor con la patente más alta y ajustándose a las formalidades que establezca el reglamento.

TITULO IV

DE LAS PATENTES

Art. 16. Las patentes se pagarán anualmente en el mes de Setiembre de cada año y corresponderán a la clasificación que sigue:

Abogados ante la Corte Suprema.
Ante la Corte de Apelaciones de Santiago y Valparaíso.
Ante las demás Cortes de Apelaciones.
Ante los jueces de letras de asiento de Corte con facultad de alegar en incidentes ante la respectiva Corte de Apelaciones.
Ante los jueces de letras en las cabeceras de provincias.
Ante los jueces de letras en las cabeceras de departamentos.

Art. 17. La falta de pago de la patente importará una suspensión en el ejercicio de la profesión sin perjuicio de que el abogado pueda pedir rehabilitación exhibiendo el certificado de pago por el año en ejercicio.

Art. 18. Las patentes de abogados se pagarán en la Tesorería Fiscal del lugar en que el abogado va a residir.

Los Consejos de Abogados percibirán del Fisco anualmente el monto de las patentes del distrito jurisdiccional correspondiente, con deducción de un cincuenta por ciento que el Fisco aplicará a la Municipalidad del asiento del tribunal ante el cual se va a ejercer la profesión.

Art. 19. La cuota que deben recibir los Consejos se destinará al pago de los gastos de oficina y empleados subalternos.

A la formación y fomento de una Biblioteca de Ciencias Jurídicas, Políticas y Sociales del Consejo que se hará pública cuando el local y los recursos lo permitan; a formar una reserva destinada a asignar premios de las categorías que fije el reglamento, a las obras o trabajos que se publiquen en el país sobre ciencias jurídicas, políticas y sociales; a fomentar una asociación mutua destinada a socorrer a los abogados funcionarios y empleados judiciales que se encuentren en estado de indigencia y a las familias de los que fallezcan en ese estado; a fomentar revistas de ciencias jurídicas y sociales o de jurisprudencia anotada; a pagar conferencias sobre temas relacionados con los estudios correspondientes a la profesión de abogado y en general a propender a la realización de todos los fines y atribuciones del Consejo.

Art. 20 Toda presentación para iniciar un juicio en procedimiento ordinario o extraordinario, deberá llevar la firma del abogado que se hace responsable de su patrocinio. Esta responsabilidad subsiste hasta que se haga presente en el juicio que el abogado ha cesado en la defensa.

Esta obligación podrá suspenderse por el Presidente de la República, previa audiencia de la Corte de Apelaciones respectiva en los departamentos en que el número de abogados en ejercicio sea inferior a cinco.

Podrá solicitarse para la iniciación, y secuela de un juicio en primera instancia, autorización para defenderse personalmente sin necesidad de abogado. El juez podrá concederla, atendida la naturaleza, cuantía del asunto o las circunstancias que se hicieron valer, sin perjuicio de exigir la firma o intervención de abogado, siempre que la marcha del juicio o la corrección... Esta resolución será apelable si... de la defensa así lo aconseja... en el efecto devolutivo.

ARTICULOS TRANSITORIOS

Art. 21. El primer Consejo de cada colegio, será nombrado por la respectiva Corte de Apelaciones.

En las ciudades donde haya establecido un Colegio o Instituto de Abogados, con personalidad jurídica, será nombrado por la Corte de Apelaciones, de una lista de [illegible] abogados que presente el respectivo Colegio o Instituto. En Santiago el primer Consejo será designado por la Corte Suprema integrada por los Presidentes de las Salas de la Corte de Apelaciones de esta ciudad, que elegirá sus miembros de una lista de treinta abogados que le presentará el Instituto de Abogados de Santiago.

Estos Consejos durarán por dos años, y se compondrán de cinco miembros en las Cortes de Apelaciones de provincia, y de diez en Santiago.

En ese plazo deberán: 1.o Formar el Registro de los abogados en ejercicio en cada distrito jurisdiccional; 2.o. Adoptar las medidas correspondientes a la organización del Consejo; y 3.o. Citar a los abogados inscritos en el Registro a la primera reunión para la elección definitiva del Consejo.

El Consejo de Santiago deberá además, formar dentro del mismo plazo del Registro general de la orden.

Art. 22. La patente profesional que corresponda en conformidad a esta ley, se pagará desde el [illegible] siguiente a la formación del registro de los abogados en ejercicio para cuyo efecto deberá publicarse en el Diario Oficial, la nómina de los abogados inscritos con indicación del tribunal ante el cual van a ejercer su profesión. En el tiempo intermedio la patente se pagará computada hasta el primero de Setiembre de ese año.

Art. 23. Las Cortes de Apelaciones y los jueces de letras harán fijar en secretaría un cartel por el término de treinta días con indicación del nombre de los abogados que están autorizados para ejercer la profesión ante ellos.

Art. 24. Esta ley empezará a regir desde el primero de Setiembre siguiente a su publicación en el Diario Oficial, sin perjuicio de aplicarse las disposiciones transitorias desde la fecha de dicha publicación.

Art. 25. El Presidente de la República dictará el reglamento necesario para la ejecución de esta ley.

Tómese razón, regístrese, comuníquese, publíquese e insértese en el Boletín de las Leyes y Decretos del Gobierno.

DEFUNCION

Ha fallecido la señora doña

Ana Rosa Saenz de Denegri

Rogamos a los que fueron sus amigos, acompañar sus restos al Cementerio Católico el Sábado 21 del presente, a las 10 A. M. El cortejo partirá desde el pensionado del Salvador.

LA FAMILIA

P. S. N. C.

VAPORES PARA EUROPA

Oriana. . . . . 21 Marzo
Orcoma . . . . 4 Abril
Ortega . . . . . 18 Abril
1 P. M.
Para Antofagasta, Mejillones, Iquique, Arica, Mollendo, Callao, Balboa, Cristóbal, Habana, Coruña, Santander, La Rochelle, Pallice y Liverpool.

Por estos vapores se expenden boletos de 2.a clase para Europa y puertos de la Costa, a precios convenientes.

VAPORES PARA NUEVA YORK

Essequibo . . 25 Marzo
Ebro . . . . . 22 Abril
Essequibo . . 20 Mayo
1 P. M.
Para Antofagasta, Iquique, Arica, Mollendo, Callao, Salaverry, Paita, Balboa, Cristóbal, Habana y Nueva York.

The Pacific Steam Navigation Company

SANTIAGO — VALPARAISO
AGUSTINAS 1017—CASILLA 536—CALLE BLANCO-CASILLA 24.V

Sub-Agentes en Santiago

TRANSPORTES UNIDOS
ESTADO ESQUINA DELICIAS
EXPRESO VILLALONGA
AGUSTINAS 840

GRACE LINE

LA LINEA DE VAPORES CON ITINERARIO FIJO

Servicio quincenal de los lujosos vapores "SANTA", entre la costa del Pacífico y New York.

Servicio rápido de pasajeros y carga para Antofagasta, Iquique, Arica, Mollendo, Callao, Salaverry Talara, Balboa, Cristóbal y

NEW YORK

SERVICIO DE CANTINA. — COCINA INMEJORABLE.

"SANTA TERESA"

saldrá de VALPARAISO el MIERCOLES 1.o de ABRIL a la 1 P. M.

PROXIMAS SALIDAS

"SANTA ANA" . . . ABRIL 15 a la 1 P. M.
"SANTA ELISA" . . . ABRIL 29 a la 1 P. M.
"SANTA LUISA" . . . MAYO 13 A LA 1 P. M.

AGENTES GENERALES DE LA CUNARD LINE

GRACE y Cía. (CHILE) S. A.
HUERFANOS 1087. — SANTIAGO.

VAPOR RAPIDO AL NORTE

El magnífico vapor de pasajeros

"PERU"

(5,000 toneladas)
CAPITAN DESOLMES

Saldrá para COQUIMBO, HUASCO, CHAÑARAL, TALTAL, ANTOFAGASTA, MEJILLONES, TOCOPILLA, IQUIQUE y ARICA.

EL MIERCOLES 25 DE MARZO, A LAS 7 P. M.

Por fletes, pasajes y demás pormenores, verse con:
RODRIGO DONOSO G. CIA. TRANSPORTES MARITIMOS
G. Alessandri 237.— Santiago Alameda, esq. Estado.— Santiago
En Valparaíso: GONZALEZ, SOFFIA Y CIA.— Blanco 903

Lloyd Real Holandés

Servicio Rápido de Vapores Lujosos

entre Buenos Aires y Amsterdam con escala en

Uruguay, Brasil, Portugal, España, Francia e Inglaterra

PROXIMAS SALIDAS DE BUENOS AIRES

"ZEELANDIA" . . . 10 Abril
"ORANIA" . . . 24 Abril
"GELRIA" . . . 8 Mayo
"FLANDRIA" . . . 22 Mayo
"ZEELANDIA" . . . 12 Junio
"ORANIA" . . . 8 Julio
"FLANDRIA" . . . 26 Julio
"ZEELANDIA" . . . 14 Agos.

Por más pormenores, dirigirse a su único agente en Santiago:

OTTO LOOSE

HUERFANOS 1153 (Altos).—TELEFONO 365, CASILLA 382

Cia. Sud Americana de Vapores

SERVICIO MENSUAL A NEW YORK, CON ITINERARIO FIJ EN 18 DIAS. — SALIDAS EN SABADOS, A LA 1 EN PUNTO.

"TENO" 11 de Abril
"ACONCAGUA" 9 de Mayo

Con escala en Antofagasta, Iquique, Arica, Callao, Payta y Cristóbal.

SERVICIO QUINCENAL A GUAYAQUIL (ECUADOR). SALIDA EN VIERNES, A LAS 4 P. M.

"IMPERIAL" 20 de Marzo
"AYSEN" 3 de Abril

Con escala en Coquimbo, Antofaggasta, Gatico, Tocopilla, Iquique, Caleta Buena, Arica, Ilo, Mollendo, Chala, Pisco, Tambo de Mora, Callao, Salaverry, Pacasmayo, Eten, Pimentel y Payta.

SERVICIO QUINCENAL A PIMENTEL (PERU). — SALIDAS EN VIERNES, A LAS 4 P. M.

"MAPOCHO" 27 de Marzo
"MAIPO" 10 de Abril

Con escalas en Coquimbo, Huasco, Caldera, Chañaral, Taltal Antofagasta, Iquique, Pisagua, Arica, Ilo, Mollenod, Chala, Lomas Pisco, Cerro Azul, Callao, Huacho, Supe, Huarmey, Casma, Samanco, Chimbote, Salaverry, Pacasmayo y Eten.

WESSEL, DUVAL y Cía.
HUERFANOS ESQUINA MORANDE, AGENTES

COMPAÑIA. TRANSPORTES UNIDOS
ESTADO ESQUINA DELICIAS, SUB-AGENTES

CONVENCION RADICAL DE CHILLAN

Continúan con el mayor entusiasmo los preparativos para la celebración de la Convención General del Partido Radical que debe celebrarse en Chillán durante elos días 28, 29 y 30 del presente mes.

La Secretaría de la Junta Central nos comunica que ya son muchas las asambleas del país que han acreditado delegados para que concurran a dicha Convención, y nos pide rogar a las que no lo hayan hecho, que los nombren a la mayor brevedad, a fin de normalizar los trabajos de la Convención.

Como ya se ha anunciado en otras ocasiones, tienen derecho a formar parte de la Convención los miembros de la Junta Central Radical y los delegados que nombren las asambleas.

A cada asamblea le corresponde elegir un delegado, a excepción de las asambleas de Iquique, que elige 3, Antofagasta 4, Taltal 2, Tocopilla 2, Copiapó 2, Coquimbo 2, La Serena 2, Valparaíso 4, Santiago 5, Talca 2, Chillán 2, Concepción 3, Temuco 2 y Osorno 2.

PARTIDO DEMOCRATA

AGRUPACION DEMOCRATA DE SAN BERNARDO

Antenoche celebró sesión el Directorio de esta Agrupación, y por aclamación aprobó el siguiente acuerdo:

En atención a los rumores que circulan respecto a la reapertura del Congreso disuelto en Setiembre pasado, el Directorio de la Agrupación de San Bernardo protesta airada y enérgicamente de semejante propósito, que sólo debe existir en los elementos desplazados del antiguo y funesto régimen de desgraciada memoria.

Enviar una nota a la Junta Ejecutiva del Partido, pidiéndole se interese especialmente en esclarecer la culpabilidad que les quepa a los carabineros en el asesinato del obrero Hidalgo, a fin de que se le aplique el correspondiente castigo.

UN LLAMADO A LA JUVENTUD LIBERAL DOCTRINARIA

El Presidente del Centro Liberal Doctrinario nos encarga pedir a los miembros de esta colectividad política y a los liberales democráticos que deseen participar en la Convención de la Juventud de los partidos avanzados pasen a inscribirse hoy en la Secretaría Liberal, Agustinas N.o 1253, de cinco de la tarde adelante.

Ayer se inscribieron los señores Fallet, Jaramillo, Caro, Silva, Yáñez, Opazo, Walton, Elwin, Bargani, Manquileff, Ferdinan, Lara, Blanco Garcés, Guzmán, Roco, Marín, Almarza, Melo, Lecaros, Escobar y Lagarrigue.

Hoy y mañana serán los últimos días de inscripción.

ESQUISITO ACEITE
MONTE CARLO

DOS MAJESTADES: EL LEON Y EL EXQUISITO ACEITE MONTE CARLO.

FORD

El Teatro Victoria al lado de Orrego

COMITE PRO DEPURACION ADMINISTRATIVA COMUNA DE YUNGAY

Se ha constituído el siguiente Comité para trabajar en pro de la depuración administrativa de esta Comuna:

Presidentes, señores José Víctor Besa y Arturo Gallo.

Secretarios, señores Armando Arozco S. y Andrés Giblé.

Tesorero, señor Teodoro Van de Wyngard.

Directores, señores Pedro Prado C., Ricardo Portales, Antonio Ebner, Manuel Escobedo, Cesáreo Navarro, Luis Concha y Alvaro Salinas.

BELLO COMO LA ESPERANZA...

por JORGE AVALOS PRADO

Conversando en una ocasión el Rey Luis XV con la marquesa de Pisieux, testigo ocular de su coronación, escuchó de improviso de los labios de la dama, la siguiente exclamación: **¡Ah! ¡Sire, era preciso veros en aquella ocasión... S. M. era bello, bello como la esperanza!...**

Mayor elogio y lección más delicada no pudo haber recibido gobernante alguno de labios de una mujer.

Así también, plagiando a la noble dama francesa, queremos decirle en nombre de la República entera al Presidente Alessandri, que llega hoy en brazos de la muchedumbre delirante: **"Señor, es preciso veros, ungido por el amor de vuestros conciudadanos. Estais bello, bello como la esperanza...**

Quiera la Providencia que el gran Presidente recuerde esta frase. No la desprecie, ni la olvide jamás.

El es ahora, la esperanza de toda una nación. Su responsabilidad es inmensa ante la ansiedad de sus gobernados y los terribles deberes de la hora actual.

El es el gran contenido y el gran continente de esta singular evolución de la democracia chilena.

A su alrededor no puede haber nada pequeño en estos momentos solemnes, que se atreva a pretender empequeñecer su enorme personalidad.

El espíritu del pueblo está en él.

En estos instantes en que muere una oligarquía con todo el cortejo de sus castas, prevenciones y abusos, que forman la historia del Chile viejo, debe el Presidente meditar con serenidad, en la necesidad y nuevas orientaciones del Chile nuevo.

No aparte su vista del pueblo, cuyas súplicas ahora son órdenes, cuyas quejas deben ser leyes y cuya esperanza es una oración. . .

¡Ay! de los que no comprendan la majestad de esta hora solemne!

¡Ay! de los que confunden y achacan a buena estrella de un hombre, los fenómenos naturales de una democracia en ebullición.

¡Ay! de los que cegados por un odio incensato, serán víctimas a corto plazo de su propia pasión.

No olvidén que los previlegios se acaban y el pueblo es eterno.

Hasta aquí no ha sucedido nada. En medio de todos estos tumultos y revoluciones, no ha corrido sangre hermana; pero ¿qué es todo esto?... Un esfuerzo de valor, de paciencia y de bondad por parte del pueblo, nada más.

Confiemos nuestros **anhelos en** este hombre, de cuyos labios inspirados brotan palabras que son chispazos geniales de futuras y hermosas orientaciones sociales.

No coloquemos obstáculos **en su** camino ascendente; porque **la idea** rica y vigorosa que germina y se desarrolla en el crisol de su cerebro de vidente, quemará y fulminará a los obstáculos, como la lava ardiente de un volcán fulmina y quema todo aquello que inconscientemente se opone a su paso.

¡Bienvenido sea! Y ante la apoteosis que le brinda el pueblo, ojalá oiga la voz de adentro, aquella voz serena que le gritará suavemente: **"Acuérdate que eres hombre".** Pero un hombre bello, **bello como la esperanza.**

J. A. P.

CONSEJEROS DE LA CAJA DE CREDITO POPULAR

Ayer la Junta de Gobierno expidió el siguiente decreto:

"Vista la nota que precede de la Dirección de la Caja de Crédito Prendario, en la que se hace presente que han terminado en sus funciones tres consejeros de dicha Caja, y teniendo presente lo dispuesto en el artículo 5.o, inciso 4.o, de la ley N.o 3607, de 14 de Febrero de 1920, orgánica de la mencionada institución, y con acuerdo del Consejo de Secretarios de Estado:

Decreto:

Nómbranse consejeros de la Caja de Crédito Popular, por un nuevo período de tres años, a los señores: Luis Claro Solar, Abel Gómez y Miguel Luis Irarrázaval.

Tómese razón, comuníquese, publíquese e insértese en el Boletín de las Leyes y decretos del Gobierno.

Por la Junta de Gobierno, **Bello C. —V. Magallanes."**

LA GRAN CONVENCION DE LA JUVENTUD AVANZADA E INDEPENDIENTE DEL DOMINGO

LAS INSCRIPCIONES DE CONVENCIONALES LLEGAN A VARIOS CENTENARES. — EL COMITE ORGANIZADOR SE REUNIRA HOY A LAS DOS DE LA TARDE PARA ADOPTAR IMPORTANTES ACUERDOS

Ayer se prosiguieron las inscripciones para la gran asamblea que el Domingo próximo inaugurarán los elementos jóvenes de los partidos radical, demócrata, liberal y fuerzas independientes que aceptan la acción política.

El número de convencionales llega ya en las secretarías receptoras de inscripción a varios centenares de personas, lo que augura desde luego un éxito completo de este torneo cívico.

La sesión inaugural se verificará en la mañana del Domingo a las 10 en punto.

HABLARA S. E.

El discurso inaugural estará a cargo de un miembro del Comité organizador quien expondrá la finalidad de la Convención y altos propósitos que generaron su organización.

A continuación usará de la palabra el Excmo. señor don Arturo Alessandri que invitado especialmente concurrirá a solemnizar y prestigiar esta asamblea juvenil.

En seguida hablarán representantes oficiales de las juventudes participantes y de los elementos independientes.

REUNION DEL COMITE ORGANIZADOR

Hoy a las dos de la tarde se reunirá el Comité organizador para ultimar los preparativos. Sus miembros quedan citados, con asistencia recomendada a esa hora por haber materias urgentes y de transcendencia que resolver.

PARTICIPACION FEMENINA

Nota simpática de la convención es el hecho de que ya se encuentra inscrito un considerable número de señoras y señoritas, algunas de las cuales han anunciado la presentación de trabajos y sus propósitos de participar en diferentes debates de puntos del programa.

INSCRIPCIONES DE INDEPENDIENTES

Hoy continuarán recibiéndose inscripciones de independientes por parte del secretario general señor R. Aravena San Diego 224.

También seguirán recibiendo inscripciones los señores Oscar Schnake, Fernando Martínez y Serafín Soto.

INSCRIPCIONES EN LA CONFEDERACION DEMOCRATA

El secretario general de la Confederación Demócrata ha recibido las siguientes inscripciones de demócratas, independientes y mujeres: señores Oscar Cuadra, Francisco Medel, Luis Malaquías Concha, Carlos Millacari, Carlos Uribe, Juan Silva Pinto, Oscar Silva Pinto, Francisco Contreras, Gaspar Baloffet, Celedonio González, Manuel Silva, Víctor Arauco, A. Escobar y Carvallo, Enzo Castro, Dr. David G., M. Alonso F, Rodolfo Alarcón de la Fuente, Leonidas Candia, Carlos Bahamondo, Rodolfo Araya Ramos, Roberto Jorquera Moya, Pedro P. Yáñez, Carlos Ríos Gálvez, Carlos A. Acuña, Eliodoro Oñate, Luis A. Muñoz Gallego, Julio A. Vargas, Manuel Jorquera, Enrique Velasco, señora Rosa Castillo de Videla, señoritas Amanda Quiroz, Teresa Urbina, señora Rosa de Escobar, señorita Ester Peluchonneau y Lilia Peluchonneau, señorita Berta López.

ENTREGA DE TARJETAS

A las personas inscritas en la Conferencia Demócrata y que no han recibido sus tarjetas de convencionales, el secretario les hará entrega de ellas mañana Sábado de 2.30 a 4 P. M. en Rosas 1049 (altos)

LOCALIDADES PARA LA ASAMBLEA INAUGURAL

Se repartirán hoy y mañana en la secretaría radical y en San Diego 224

JUNTA EJECUTIVA DEMOCRATA

Anoche celebró sesión, presidida por el señor Cárdenas y con asistencia de los señores Castillo, Bañados, Collantes, Velasco, Paredes, Bravo, Díaz, Mora y Moreno.

En la hora de la cuenta el señor Castillo denuncia a la Junta que el señor Herreros, de Valparaíso, pone toda clase de obstáculos a la solución del movimiento huelguista de los movilizadores de aduana. Se acordó continuar las reclamaciones.

También se acordó entablar una seria reclamación por la muerte de parte de los carabineros de Providencia, del ciudadano Pedro Hidalgo.

En la hora de los incidentes fué aceptada la siguiente indicación presentada por el señor Moreno Cerda:

"La Junta Ejecutiva del Partido Demócrata acuerda manifestar al país su complacencia por el regreso del Presidente Constitucional de Chile, Excmo. señor Arturo Alessandri y nombra una comisión compuesta de la Mesa Directiva para expresarle personalmente sus congratulaciones por este grato acontecimiento y decirle que espera de su ilustrada mentalidad que ha de procurar la concordia de la familia chilena que será precursora de futuros progresos para la República dentro del orden y de la justicia, como lo ha proclamado siempre la Democracia nacional".

En seguida, el mismo señor Moreno Cerda, presentó otro voto referente a la solución que se le ha dado al proceso de los sub-oficiales del Valdivia, protestando de que la pena impuesta haya sido más rigurosa que la aplicada a los presos políticos de elevada alcurnia.

Este voto quedó para segunda discusión.

En seguida se entró a tratar de la constitución del futuro Directorio General, leyéndose las renuncias que hacen los elegidos recientemente, señores Víctor Gutiérrez, por ser empleado público, y Arístides Novoa, por tener menos de tres años en el Partido, por Maule y Linares, respectivamente, y junto con el señor Aquiles Concha, por Atacama, empleado público; quedan definitivamente fuera del Directorio General.

Quedó Curicó pendiente.

COMISION DE ESTILO DE LA CONSTITUYENTE CHICA

Se cita a todos los miembros de la comisión informante de la Convención de Asalariados e Intelectuales para mañana, a las 4 P. M., en el local de los profesores, Las Rosas 1022.

Como se sabe, esta comisión fué designada y se ocupará en dar la redacción definitiva a los acuerdos de dicha Convención. Se ruega asistan especialmente los señores: Salvador Barra W., Oscar Fontecilla, Santiago Lazo, M. Hidalgo, Carlos Contreras, Carlos Vicuña, Ramón Jerez, Luis V. Cruz, Honorio Henríquez, Gregorio Guerra, Albertina Pérez, señora Recabarren de Abadie y Alejandro Escobar y Carvallo.

INSTITUTO PINOCHET LE-BRUN

HUERFANOS 1657

Funcionarán Kindergarten I y II años. Preparatorias I, y III años y Humanidades I, II y III años.

Se admiten alumnos internos, medio-internos y externos. Profesor de Religión, el Pbro. **Luis Ig. Becerra. Matrícula abierta.** Prospectos. 31-M.

SERVICIO METEOROLOGICO DE "LA NACION"

ESTADO DEL TIEMPO

El régimen anti-ciclónico del Sur, ha sido desplazado ligeramente. El máximum barométrico se observa en la actualidad a la latitud de Cabo Raper. La depresión atmosférica de la Zona Central ha continuado desplazándose gradualmente frente a nuestras costas.

En las Zonas Norte y Central, ha continuado el buen tiempo en sus caracteres generales, con vientos dominantes del Suroeste y temperatura calurosa. Las máximas han fluctuado entre 28 y 21 grados al a sombra.

En la Zona Sur se han desarrollado fuertes ventarrones, anormales por exceso, y divergentes del centro anti-ciclónico.

En la Argentina han continuado las lluvias parciales en toda la región Central y Norte.

ANUNCIOS METEOROLOGICOS

La persistencia del centro anti-ciclónico del Sur, contribuirá a mantener en sus caracteres generales la normalidad atmosférica en la Zona Central.

En la región de Santiago habrá buen tiempo durante el día de hoy, con vientos dominantes del Suroeste y temperatura calurosa en la tarde. Al atardecer refrescará sencibllemenet.

En la Zona Sur, el tiempo se manifestará variable, soplando fuertes ventarrones, con caracteres de temporal frente a las cotas de Chiloé, Cautín y Arauco. Habrá recio oleaje.

OBSERVATORIO DE EL SALTO.

40,000 FRANCOS ORO A LOS HEREDEROS DE VAN DER VELDE

TEXTO DEL DECRETO-LEY QUE AUTORIZA CANCELAR DICHA SUMA

Ayer se dictó el siguiente decreto que autoriza al Gobierno pagar 40 mil francos oro a los herederos de don Federico Van der Velde..

"Santiago, 19 de Marzo de 1925. — Vistos estos antecedentes y en conformidad a lo dispuesto en el N.o 4 de la ley N.o 4,027, de 7 de Agosto de 1924, que ordena pagar a los herederos de don Federico Van der Velde, por mitad entre los Gobiernos de las Repúblicas Argentina y Chile, en cancelación total de, la reclamación o intereses por el apresamiento de la barca "Jeanne Amelie", por la corbeta chilena de guerra "Magallanes", el 27 de Abril de 1876, y conforme a la liquidación que practique el Gobierno de la República Argentina siempre que no exceda de francos 80,000.

La Junta de Gobierno decreta:

Se autoriza al Encargado de Negocios de Chile en la República Argentina para girar contra la Tesorería Fiscal de Chile en Londres por la cantidad de francos 40,000 oro o su equivalente en pesos oro de 18d., a fin de que cancele a los herederos de don Federico Van der Velde la cuota que corresponde pagar al Gobierno de Chile por la reclamación Van der Velde.

El Encargado de Negocios de Chile hará otorgar la escritura pública correspondiente de finiquito de esta reclamación y cancelación de esta suma.

Impútese el gasto a la citada ley N.o 4,027, de 7 de Agosto de 1924. —Refréndese, tómese razón, regístrese y comuníquese. — **Bello C. — V. Magallanes M."**

ACTIVIDADES DE LOS ARRENDATARIOS EN LAS DIFERENTES COMUNAS

JUNTA CENTRAL DE LA LIGA DE ARRENDATARIOS

(Versión oficial)

Se leyó y fué aprobada el acta con una ligera modificación.

Correspondencia.—Una nota de la Unión de Empleados de Chile en que acreditan su delegado ante esta Junta Central. Otra de Calera, dando cuenta de la formación de la Liga de Arrendatarios recientemente formada en ese pueblo. Otra de la comuna La Granja (Cisterna) nombran sus dos delegados y por intermedio de ellos ponen en conocimiento de la Junta que se denuncie a la autoridad correspondiente, que en esa comuna en especial en La Cisterna, se infringe abiertamente la Ley de Alcoholes, ni siquiera se da cumplimiento al cierre de las cantinas los días Sábados y Domingos; se acordó hacer este denuncio por medio de la prensa a fin de que las autoridades respectivas hagan cumplir dicha ley. Otra de Concepción, pidiendo datos detallados sobre el movimiento en esta capital y dando a conocer las actividades de la Liga de Arrendatarios en ese pueblo.

Cuenta.—Se dió la de la comisión que se nombró el Domingo pasado en el Teatro Esmeralda la que fué aprobada por unanimidad. Otra de la comisión de tesorería para recibir la entrega que hacía el ex-tesorero compañero Gómez.

Los delegados de la comuna de Providencia dan detallada cuenta con respecto al crimen cometido por los Carabineros de esa comuna, acordándose que esta Junta deje estampada su más enérgica protesta por la actitud de los carabineros.

Se leyó y fué aprobado el poder del delegado que nombra la Junta Ejecutiva de la F. O. de Chile recaído en el compañero Carlos Sepúlveda.

También acordó la Junta Central que la duración de la actual mesa administrativa después de un ligero debate, fuera de tres meses, a contar desde el 1.o de Marzo.

Otro de los acuerdos tomados en dicha sesión, fué que hoy a las 2 P. M. todas las comunas se reunirán en sus diferentes sectores, para dirigirse a la Avenida Presidente Alessandri, donde se llevará a efecto una gran concentración de arrendatarios al pie de la estatua de los hermanos Amunátegui.

Esta Junta Central pone en conocimiento del secretario general de la Federación Ferroviaria, que deba mandar ese organismo el delegado que le representará en esta Junta.

Toda correspondencia dirigida a la Junta Central de Arrendatarios debe ser dirigida a Rosas 1022.

Para hoy a las 8 P. M. se cita a reunión de delegados.

SEGUNDA COMUNA

Hoy esta comuna asistirá a la Avenida Presidente Alessandri en conformidad al acuerdo de la Junta Central.

El Sub-Comité Erasmo Escala partirá en dirección a Brasil esquina de Andes.

A la 1.30 P. M., todos los demás Sub-Comitées se concentrarán en el mismo punto.

A las 2 P. M. partirá el desfile haciendo una visita a los diferentes barrios.

SUB-COMITE 8.a COMUNA.—POBLACION GARCIA GROSS

A junta general a todos los arrendatarios para hoy a las 8.30 P. M.

COMITE 4.a COMUNA

Los arrendatarios de la 4.a comuna están citados a una interesante asamblea para hoy a las 8 P. M.

Esta asamblea se verificará en el local de la Unión de Palanqueros, ubicado en la Av. Blanco Encalada esquina de Exposición.

SUB-COMITE 4.a COMUNA.—SECTOR MATUCANA-LOURDES

Se aprobaron los acuerdos que el delegado sometió a la asamblea, relacionados con la desvinculación de la Liga Central en el evento que dicha dirigente no gestionara la constitución legal e hiciera obra efectiva en beneficio de los arrendatarios.

Esta noche reunión a las 8 1|2 en Andes 3458.

5.a COMUNA

En reunión general de delegados, se tomaron los siguientes acuerdos:

1.o Lanzar un manifiesto a la comuna.

2.o Asistir al comicio de hoy, acordado por la Junta Central de Arrendatarios.

Este Comité encarece a todos los Sub-Comitees la puntualidad en la hora, 2 P. M., en el Instituto de Higiene.

SUB-COMITE 6.a COMUNA

El Domingo 15 celebró sesión este Sub-Comité nombrando el siguiente Directorio: Secretario general, Juan Herrera; de Actas, José Ayala; de Prensa, Antonio Maldonado; tesorero, Juan Cubillos; delegado a la 6.a comuna, Abelardo Corrales y Manuel Ayala.

COMITE DE LA 6.a COMUNA.— Mallinkrodt 180

Hoy a las 2 P. M., a los delegados y arrendatarios de esta comuna.

Hoy asamblea en el Teatro Victorio, Recoleta 342, a las 9 1|2 A. M.

2.o SUB-COMITE DE LA 8.a COMUNA

En la última sesión se acordó integrar la mesa administrativa con las siguientes personas:

Secretario general, Carlos Alcayaga, de actas; Elisa Taiba; vocal, Juan Silva.

Designar como delegado al Comité Comunal a Julio Moya.

9.a COMUNA

A todos los arrendatarios de esta Comuna para hoy a las 2 P. M., en Huemul 649.

ARRENDATARIOS DE LA POBLACION VALDIVIA

San Francisco 963

Los arrendatarios de esta población nombraron el siguiente sub-comité: secretario general, señor Roberto Moyano; secretario de actas, señor Francisco Salazar y varios vocales.

COMITE DE ARRENDATARIOS DEL BARRIO SAN EUGENIO

A los arrendatarios del barrio para hoy a la 1 P. M. para asistir en mesa al llamado de la Junta Central.

COMITE ÑUÑOA

Hoy a la 1 y media P. M., concentración en Santa Isabel esquina de Cóndell.

COMUNA DE RENCA

Cítase a los delegados de la Junta Central para hoy a las 10 A. M. en Fermín Vivaceta 448, & a los delegados de esta comuna por haber asuntos de suma gravedad.

Damos a continuación las diversas actividades de los arrendatarios en las diferentes comunas de la capital, desarrolladas en el día de ayer:

LA RENUNCIA DEL JUEZ DE LOS ANDES

Hace algún tiempo fué obligado el juez de letras del departamento de Los Andes a presentar su renuncia y a solicitar su jubilación.

Para conseguir este paso, algunas personas que tenían cargos contra el juez se dejaron caer a su domicilio y usando actos de violencia lo hicieron firmar la renuncia del puesto que desempeñaba.

Cuando el expediente de su renuncia y de su jubilación llegó a las oficinas ministeriales, el Gobierno se impuso de que este paso dado por el juez letrado de Los Andes no había sido voluntario.

El Gobierno acordó entonces suspender la tramitación de esos expedientes hasta que las autoridades judiciales lograran establecer la verdad de lo ocurrido.

La justicia ordenó, entonces, la instrucción de un sumario criminal a fin de que en este caso el juez señor Astorga como las personas inculpadas del delito denunciado pudieran explicar los hechos.

Santiago, como asiento de la Corte, debía ser la sede de este sumario y le tocó instruirlo al juez señor Rondanelli, magistrado que empezó hoy la instrucción de la causa.

En la mañana de ayer se presentó al tercer juzgado del crimen con el objeto de prestar declaración la esposa del juez señor Astorga, el portero del juzgado y algunos empleados del mismo magistrado.

También se presentaron al mismo tribunal varias de las personas acusadas como autores de este atropello al juez señor Astorga, las que también prestaron la declaración correspondiente.

LA CONVENCION POSTAL PANAMERICANA ES APROBADA AYER

Con fecha 18 de Marzo la Junta de Gobierno ha dictado el siguiente decreto-ley, aprobando la Convención Panamericana, sus Convenios y Reglamentos suscritos en el Primer Congreso Postal Panamericano, celebrado en Buenos Aires, el 15 de Setiembre de 1921:

DECRETO-LEY:

Artículo único.— Apruébase la Convención Postal Panamericana, sus Convenios, Protocolos y Reglamentos respectivos suscritos en el Primer Congreso Postal Panamericano celebrado en Buenos Aires el 15 de Setiembre de 1921. Dichos acuerdos son los siguientes: Convención principal seguida de un protocolo final y un reglamento de ejecución también seguido de un protocolo final; Convenio sobre giros postales; Convenio sobre encomiendas postales seguido de un protocolo final y su reglamento de ejecución.

Rija desde su promulgación en el Diario Oficial.

Tómese razón, comuníquese, publíquese e insértese en el Boletín de Leyes y Decretos del Gobierno. —Emilio Bello C.—C. Ward.—Pedro P. Dartnell.—José Maza.

LOS EMPRESARIOS TEATRALES PIDEN AL GOBIERNO LA REFORMA DEL IMPUESTO A LOS ESPECTACULOS

Nuestros lectores están al corriente de la campaña hecha por los industriales de espectáculos para que se modificara el decreto-ley que creó el impuesto a los espectáculos y que ha venido a significar un gravamen desproporcional para los negocios teatrales.

Los empresarios de espectáculos se han preocupado de reunir antecedentes que demuestren cuál es la verdadera situación comercial de sus negocios, para someterlos al Gobierno con el objeto de que amolde las disposiciones legales a la capacidad de pago de esta industria que, puede decirse, está recién surgiendo entre nosotros.

Ayer en la tarde una comisión de delegados presentó al Ministerio de Higiene el pliego de peticiones de los industriales de espectáculos. Como hemos dicho, él constituye una exposición detallada del estado de las actividades de espectáculos y en él los empresarios insinúan cuáles pudieran ser algunas de las bases que merecerían ser tomadas en consideración al modificar el decreto-ley que ha creado el impuesto de 10% a la industria teatral

Ya se encuentra informada por la Dirección de Impuestos Internos la solicitud en que los empresarios teatrales pedían que se remplazara el timbraje por la estampilla para el pago del impuesto. Esta presentación ha sido acogida en sus líneas generales por la Dirección de Impuestos Internos. Otro orden de preocupaciones no han permitido, según se nos ha dicho, al Ministro del ramo tomar conocimiento de estos antecedentes.

Solucionados ya por el Ministro señor Salas otros problemas de tanta importancia como del que nos ocupa, los empresarios esperan ansiosos la resolución que adoptará el Gobierno con respecto a sus intereses.

BLENORRAJIA FLORES BLANCAS Y DEMAS AFECCIONES SECRETAS ANTIGUAS Y REBELDES SE CURAN CON INYECCION EXCELSIOR

LA 1.a MUJER QUE LLEGA AL CONSEJO DE INSTRUCCION PUBLICA

Ayer se tramitó el Decreto que nombra miembro del Consejo de Instrucción Pública a la Directora del Liceo N.o 1, de Niñas, señora Isaura Dinator de Guzmán.

La noticia trascendió rápidamente a los diversos círculos de la capital, siendo recibida con especiales demostraciones de aprobación, por los méritos personales de la distinguida educacionista, y por significar su nombramiento un justo reconocimiento a los derechos femeninos dentro de las actividades educacionales.

CIGARRILLOS
Westminster
TABACO TURCO
CAJETILLA
$ 2.40
BRITISH-AMERICAN TOBACCO Co
CHILE S. A.

EN LA DIPLOMACIA. — La Legación de S. M. Británica se ha trasladado a su nueva residencia situada en Alameda de Las Delicias N.o 1642. La Cancillería está situada detrás de la Legación en la calle Alonso Ovalle 1637.

EL DOCTOR MEZA OLVA. — Ha regresado del Recreo el Dr. Meza Olva.

A EUROPA. — Próximamente regresará a Europa la señora Olga Cousiño Lyon.

—En breve partirán a Europa la señora Emma Rámila de Merry del Val y su hija, señorita Inés del Val Rámila.

—El 31 del presente partirá a Europa la señora B. Shepherd de Casteblanco y sus hijas señoritas Mary e Iris Castelblanco Shepherd.

RESIDENCIAS. — El general don Jorge Lorca Prieto ha trasladado su residencia a la calle Ejército Libertador 482.

—En Delicias 2512 han fijado su residencia la señora Higinia Martínez de Cifuentes y familia.

—Ha fijado su residencia en Delicias 2413 don Pascal Santórsola, señora y familia.

—Don César León, señora y familia han fijado su residencia en Miraflores 590.

—El señor Ramón Merino Briones, señora María Rosa Moreno de Merino Briones y familia fijarán próximamente su residencia en Santo Domingo 1362.

—El señor Guillermo Videla Lira fijará su residencia en la calle París esquina de Londres.

LO QUE DICEN LOS MEDICOS:

Certifico que he usado ampliamente la Lactomagnesia 18, y puedo asegurar que da excelentes resultados en las pirosis y toda clase de accidentes al estómago.

(Firmado).— Dr. F. R. O.

Santiago

Como laxativo en los niños y aún en los adultos, obra siempre en forma suave y segura la Lactomagnesia 18; por tal motivo siempre prestando su uso en los intestinales.

(Firmado).— Dr. L. F. W.

PROPUESTAS PUBLICAS

Pídense propuestas públicas para la adquisición de los siguientes artículos de escritorio para el servicio de las Visitaciones y Escuelas Normales del país:

300 000 Hojas papel trascripción;
180,000 Hojas papel oficio para máquina;
50,000 Sobres para cartas;
30,000 Sobres para oficios;
500 Blocks para cartas;
3,000 Hojas papel secante;
200 Frascos tinta fija.

Las propuestas se abrirán el 27 del actual, a las 3 P. M., en la Sección Almacenes de la Dirección General de Educación Primaria, donde los interesados pueden consultar bases y antecedentes. — **El Director General de Educación Primaria.**

NACIMIENTOS. — Ha nacido Ricardo Donald Patricio, hijo del señor Enrique Vicuña Marín y de la señora Kathleen Moyna de Vicuña.

—Ha venido al mundo Lidia Leizgold Gasman hija del señor Alberto Leizgold y de la señora Irene Gasman de Leizgold.

EL GUIA SOCIAL DE SANTIAGO.— Elegantemente impresa se ha dado a la publicidad la edición sexta del "Guía Social" de Santiago, correspondiente al año en curso.

Esta obra ha logrado acreditarse ampliamente debido a los útiles servicios que presta, pues ella contiene todo lo que en la vida diaria estamos necesitando con más frecuencia.

Año por año sus editores han ido perfeccionando su obra, introduciendo un mayor número de informaciones, mejorando su presentación, que en la actualidad es de gran lujo y elegancia y dándole un aspecto variado y ameno. El "Guía Social" contiene las direcciones de las familias de esta capital con sus días de recibo, la nómina del Cuerpo Diplomático residente y extranjero, la nómina del Cuerpo Consular, nuestras instituciones de Gobierno con sus reparticiones y funcionarios, las instituciones de Comercio, Beneficencia, tarifas e itinerarios, etc., etc.

La edición del presente año viene adornada con artísticas fotografías de hermosas señoritas de nuestra sociedad y trae; además, vistas fotográficas de todas las reuniones sociales realizadas en el año 1924.

CLUB DE SEÑORAS. — Biógrafo.— Se acerca el día en que esta simpática sala de biógrafo reabra sus puertas.

Nadie habrá olvidado aquellas agradables tardes de cine en que allí se pasaban las mejores películas estrenadas en la capital. Unese a esto, que la dirección de ella ha contratado un cuarteto, Jazz-Band, dirigido por el conocido maestro Alex, cuya preparación, y capacidad, bien está prestigiada en nuestra sociedad.

El Domingo próximo, a las 6 P. M., habrá una hermosa función de biógrafo. Se ha escogido para esta tarde la gran película que tanto éxito ha tenido, titulada "Boheme", obra sentimental llevada a la pantalla con sumo arte. María Jacobinni, interpreta esta emocionante obra cuyo argumento conocido en el mundo entero, será acompañada por la orquesta.

Clases.—El 1.o de Abril comenzarán en el Club de Señoras los diferentes cursos que damos a continuación.

Inglés, Francés, Piano, Canto, Literatura, Bordados, Sombreros, Corte, Habrá también clases de cocina.

Se abrirá en esa fecha la tienda que ha quedado elegantemente instalada.

Podrán las personas que se interesen, llevar obras de mano, objetos tejidos, dulces y confites, que serán expuestos en sus vitrinas para la venta. Esta tiene por objeto facilitar la vida a numerosas personas que viven de su trabajo.

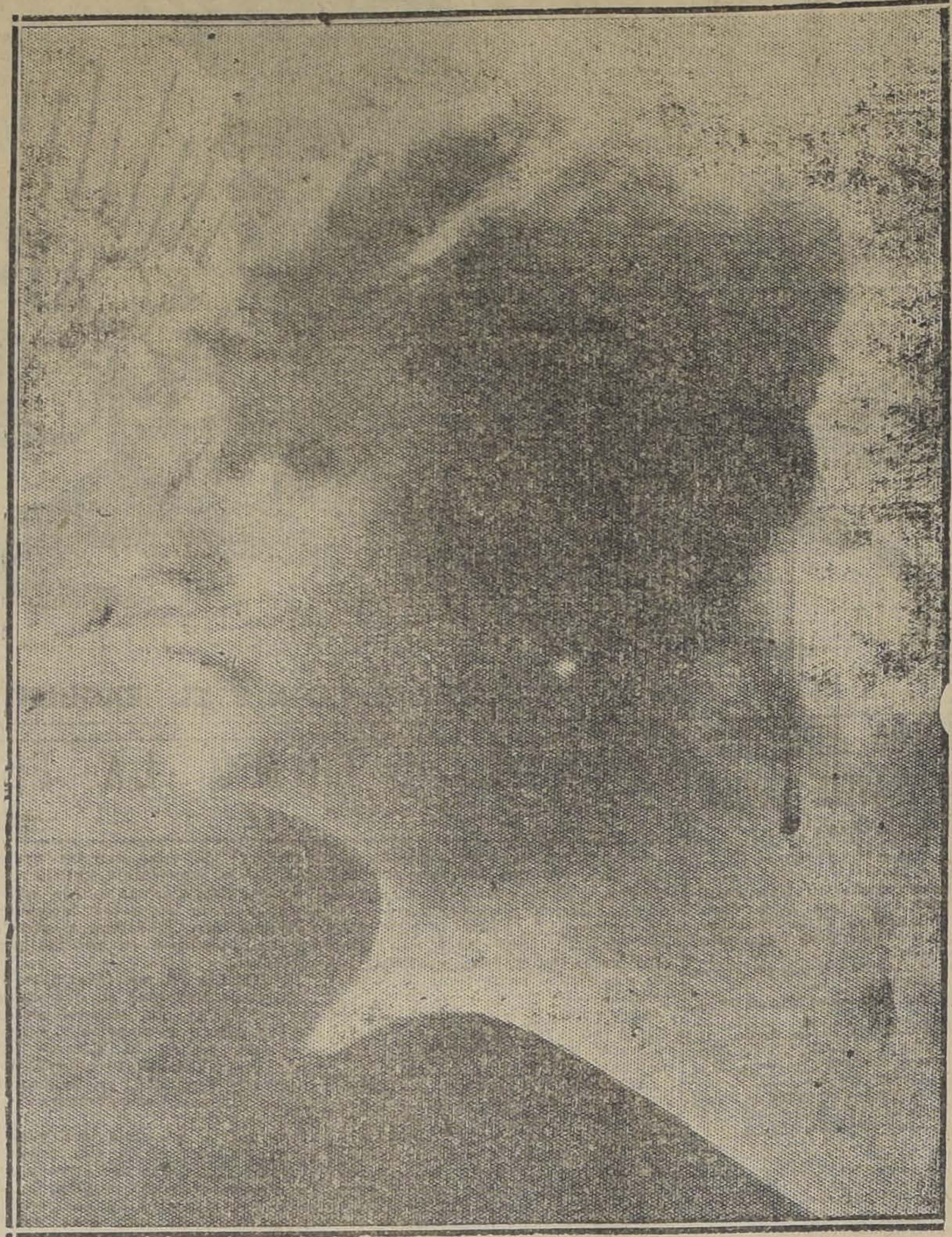

Señora Rosa Esther Rodríguez de Alessandri, esposa del Presidente de la República

DON EMILIANO FIGUEROA. —Se encuentra en Valparaíso, pasando una corta temporada, don Emiliano Figueroa Larraín.

DE BUENOS AIRES. — En la próxima combinación, regresarán de Buenos Aires el señor Mariano Necochea C. y señora Paulina N. de Necochea.

—:— SEÑORA —:—
Si no puede amamantar a su Nene, aliméntelo con
"DRYCO"
El alimento similar a la leche materna.
EN VENTA EN TODAS LAS BOTICAS

ALMUERZO EN HONOR DE LOS SECRETARIOS DE ESTADO, OFRECIDO POR EL PRESIDENTE DE LA JUNTA DE GOBIERNO.—

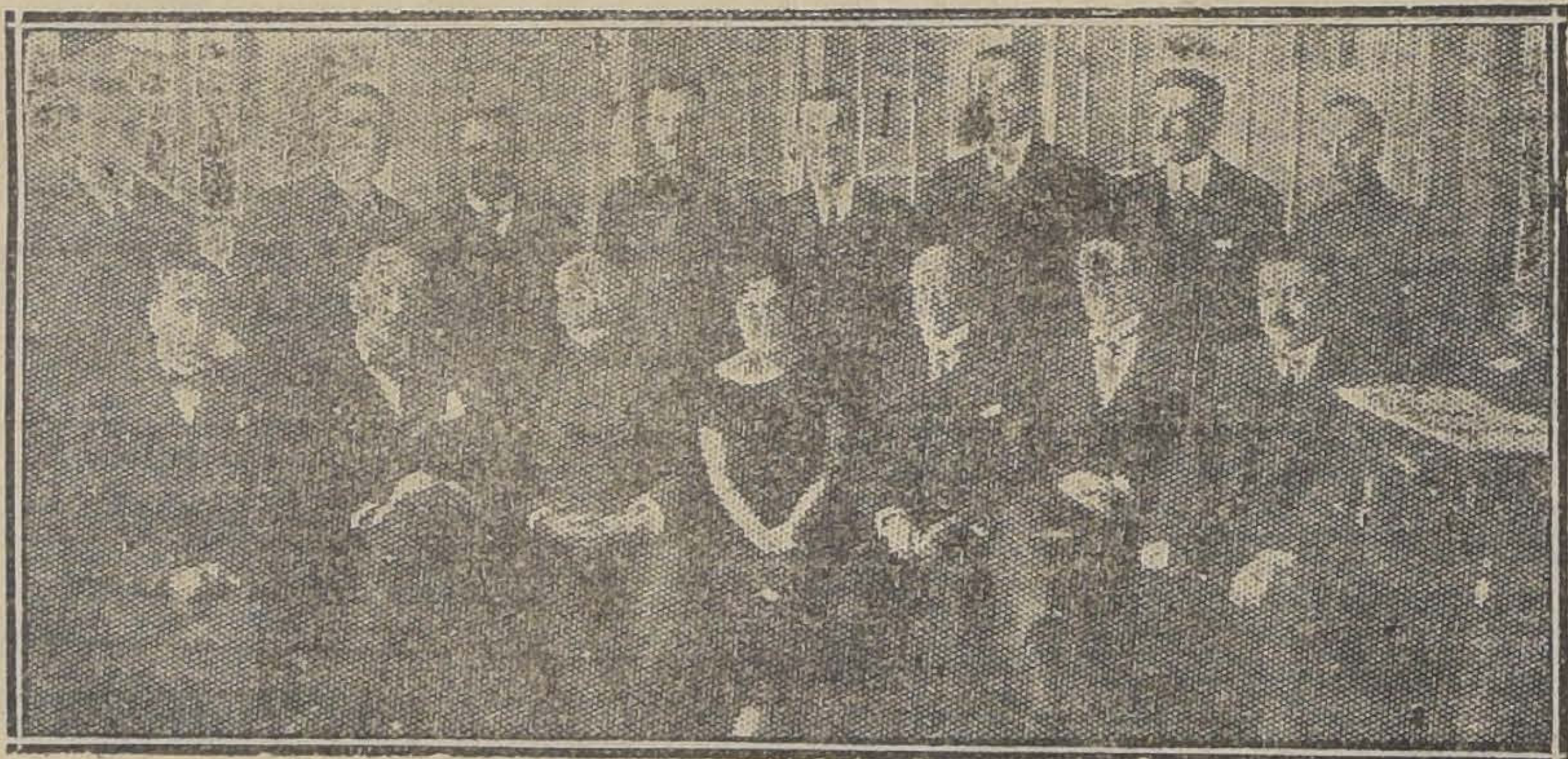

Asistentes al almuerzo

Ayer a la una de la tarde, el Presidente de la Junta de Gobierno, señor don Emilio Bello Codesido, ofreció un almuerzo en su elegante residencia de la calle Moneda en honor de los miembros de la Junta de Gobierno y de los secretarios de Estado.

Tomaron colocación alrededor de la mesa, que lucía un precioso arreglo de flores naturales los señores Emilio Bello Codesido y señora Elisa Balmaceda de Bello Codesido, general don Pedro P. Dartnell, almirante señor Carlos Ward, ministros de Estado señores Armando Jaramillo V., José Maza, José S. Salas, Carlos Ibáñez, Braulio Bahamondes y Valentín Magallanes y los señores secretarios de la Junta de Gobierno, señores Tobías Barros, secretario de la Presidencia; señor Manuel García Frías, don José Manuel Balmaceda Toro y Enrique Balmaceda.

Este espléndido almuerzo se realizó en un ambiente de gran cordialidad y el señor Bello, aprovechó la ocasión, para agradecer a los miembros de la Junta de Gobierno y Secretarios de Estado, la valiosa y entusiasta cooperación que le habían prestado durante su permanencia en el gobierno.

TE. — Con motivo de su cumpleaños, la señorita Inés García Mayer invitó a un té a un grupo de sus amiguitas. Asistieron: Emma y María Azócar Zavala, Ester Medina Azagra, María y Rosa Jiménez Pantoja, Olga y Victoria Cuningham Reussen, María Mazzi Falcón, Elena Mayar Coeffe, Ernesto García Mayer, Juanito Jordana Ramírez, Alfredo, Ramón, Emilio y Fernando Young Wacquez, Enrique y Carlos Cuningham Reussen.

EL MINISTRO DEL JAPON EN CHILE. — A bordo del vapor "Essequibo" arribó ayer a Valparaíso el Ministro Plenipotenciario del Japón en Chile y Bolivia, Excmo. señor Sakenobe.

MATRIMONIO LOPRESTI-PIRAINO AUDIBERT ROJAS. — Fué bendecido en la Iglesia de Santa Cruz de Limache, el matrimonio del señor Pedro Rojas con la señorita Tana Lopresti Piraino.

Actuaron como padrinos en la ceremonia religiosa, por parte del novio, el señor Vicente Piraino A. y la señora Enriqueta F. de Piraino; por parte de la novia, el señor Francisco Lopresti Corso y señora Fortunata Piraino de Lopresti.

En la ceremonia civil actuaron como testigos, por parte del novio los señores Roque Piraino A., Camilo Romano, Francisco Pedot Ferraza y Juan Piraino A., y por parte de la novia, los señores Carlos Piraino Pizarro y José Natoli Napoli.

Termosalina Yodada 18
cura la obesidad

El Salón Azul?

Gran Ocasión

Avenida Silva gran propiedad con 33 metros de frente por 47 fondo a 30 metros de San Diego vendo en 75 mil pesos reconoce deuda antigua a la Caja de 10 mil pesos; facilidades de pago.

Tratar:

SAN ANTONIO 289

M-20

¿Quiere Vd. poseer un rostro hechicero? Use la maravillosa
Crema del Harem

BAUTIZO.— Ha sido bautiz Rebeca Lucrecia Valdivieso G mán, hija del señor Gustavo V divieso y de la señora Rebe Guzmán de Valdivieso. Fueron p drinos don Benjamín Guzmán y la señora Lucrecia V. de G mán.

ENFERMOS. —Continúa en mo de cuidado el señor Joa Errázuriz Vergara.

—Un poco mejor ha contin en Viña del Mar don Ismael P reira Iñiguez.

—Delicado de salud ha segu el señor Santiago Pérez Eastm

—Se encuentra gravemente fermo en Viña del Mar, don Berto de Nordenflycht.

—Después de larga enfermed se acentúa la mejoría de don berto Cabrera y Fuenzalida.

—Ha sido operada de apen citis la señorita Araceli Vi Alcaíno.

A BOLIVIA. — Próximam se dirigirá a Bolivia el señor L A. Pinto.

MATRIMONIO CONCERTAD —Ha quedado concertado el trimonio de la señorita Nat Olhagaray Cárter con el señor E rique Alfonso Mery.

GRAN OCASION
MUEBLES

Dormitorios, desde. . $ [illegible]
Comedores, desde . . $ [illegible]
Juegos para salón, desde . . . . . . $ [illegible]
Roperos, Peinadores, Veladores, Aparadores, mesas y si llas.
Catres de fierro con sommiers, a . . . . $ [illegible]
Catres de bronce, desde. . . . . . . $ [illegible]
Colchones, desde. . . $ [illegible]
Sommiers ingleses, desde . . . . . . $ [illegible]
Piano "Morse", de ocasión . . . . . . $ [illegible]
Piano "Pfeiter, de ocasión . . . . . . $ [illegible]
Victrola Víctor . . . $ [illegible]

JOYAS

Par Solitarios 18 k . $ [illegible]
Todos precios de ocasión.

SAN DIEGO 460

FRENTE A LA PLAZA ALMAGRO

"EL AGUILA"

El Salón Azul?

SITIOS

Se venden sitios con frente a la Avenida José Domingo Cañas y a Lo Encalada, al Oriente estación Ñuñoa. Hermosa situación, un paso carros. Hay agua y electricidad.

—— TRATAR: ——
—:— SANTIAGO WEBB & Co. —:—
ESTADO 156.—CASILLA 1767

OBESIDAD, afecciones del Hígado, GOTA y para purificar la sangre, usen
SAL DE KARLSBAD
YODADA
DEL LABORATORIO CHILE

LA VIÑA CASA BLANCA (LONTUE)

es la que en Chile posee mayor diversidad y mejor selección de cepajes y la que produce tipos de vinos más completos y diversos.

Pídalos en todos los buenos negocios o a sus agentes

FEDERICO STAGER

SAZIE 2068 — TELEFONO N.o 2004 — CASILLA 1104

Hoy BAILE

Viernes Tarde y Noche
Extraordinario con la famosa
ORQUESTA TIPICA
RISPOLI
Diariamente Bailes en las tardes
Caballeros: $ 2. Señoritas: Gratis
Clases privadas y colectivas
Prof. ESCOBAR
PUENTE 632

"Sostén senos" y "Corsés fajas"

sobre medida, especialísimos para personas gruesas. Con la garantía de devolverlos si no reunen toda condición de belleza en la forma y comodidad a entera satisfacción de la compradora. Pídanse en la Gran Fábrica de corsés

EL ARTE MODERNO
SAN ANTONIO 98, esq. MONEDA
Casilla 3089

Gomol Werck

Exquisita preparación para estar siempre bien peinado. Pruébelo una sola vez, y verá que no hay nada mejor. No contiene grasa ni sustancias nocivas.

Pedidos a DAUBE y Cía. y en todas las boticas de la República

Max Neuman
1435-MONEDA-1435

Avisa a su distinguida clientela que acaba de recibir un lindo surtido de trajes sastre, abrigos y batas en lana y seda, que exhibe en la exposición inaugurada hoy por ocho días.

Togal

PARIS ELEGANT

Señora: Visite nuestro taller y economizará dinero. Hechuras traje sastre desde $ 60.
PIO NONO N.o 40
Ex-Cortador de Casas Francesas

GUAYACOLINA
CURA LAS TOSES REBELDES

CATARROS, BRONQUITIS, AFECCIONES DE LAS VIAS RESPIRATORIAS
GOTAS GOUDRONAL
(Análogo Gotas Livonianas)

Mr. ANDREY

Manicuro especialista atiende en la

CASA PAULIN Y Cía.

PASAJE UNION CENTRAL N.o 7.

Ahumada 172. —Teléfono N.o 2537

M-25

THAMAR

AGUSTINAS 1129. — TELEFONO 2886.

EL MEJOR SALON DE TE PARA FAMILIAS. — ESPECIALIDAD EN DULCES Y SANDWICHS.
Todos los días de 4 a 6, la célebre
ORQUESTA ALEX

PAPUDO
SAVOY HOTEL

Abierto hasta fines Abril. Precios reducidos.
Buena comida. Excelente clima.

Carta Certificada

Se avisa a la persona que el 4 de Marzo envió una carta certificada a don

JORGE WALTON

que se ha extraviado y no llegó a poder del destinatario.

M-20

FABRICA CHILENA DE CALZADO
—:— GALVEZ 1043 —:—
Necesitamos cortadores de cuero y aparadoras competentes. Buenas tarifas.

Gran Peletería
La Esmeralda

ESMERALDA 885, AL LADO DE 21 DE MAYO — CASILLA 943 — TELEFONO 4297

Gran surtido de pieles, clase fina, elegantes. Pieles para adornos, único en Santiago.

Hechuras, trasformaciones de última novedad. Todas las compras se garantizan.

Precios módicos. Antes de comprar consulte precios.

ATENDIDO POR SU PROPIO DUEÑO — IMPORTACION DIRECTA

SALON DE
— PEINADOS —
PAULIN y Cía.
AHUMADA 172
Pasaje Unión Central N.o 7
Teléfono 2537

La Casa cuenta con seis peinadoras competentes, doce salones cómodos y elegantes. Además, tiene especialista en Manicure, Masaje facial y contra la obesidad.
Consultas de belleza y sobre tinturas,
GRATUITAS
M-25

TERRAZA CERRO Santa LUCIA
HOY - GRANDES BAILES - HOY
A las 6.30 y a las 10 P. M.
Si Ud. desea celebrar debidamente la llegada de S. E. don Arturo Alessandri, no deje de asistir a estos bailes

SPLENDID

EL PRIMER CINE DE CHILE. — DIRECCION: MAX GLUCKSMANN.

HOY 6.30 Y 10.30
2.º VIERNES — DE MODA

BETTY COMPSON

EN EL EXQUISITO POEMA DE BELLEZA Y AMOR, DESARROLLADO EN LOS PINTORESCOS CAMPOS DE ESCOCIA Y EN SUS IMPONENTES CASTILLOS FEUDALES — (PARAMOUNT).

La CONDESITA GRAZIELA

MAÑANA

(Platea: $ 2)

ULTIMAS EXHIBICIONES

CONSTANCE TALMADGE

— EN —

"EL AMANTE PRIMITIVO"

DOMINGO

Un Egaño de buena fe

Comedia dedicada a los que de buena fe creen estar realmente enamorados de su novia rica y no de sus millones.

Teatro Principal

HOY DOS FUNCIONES: "EL CENTENARIO" Y "CIELITO LINDO"

Mucha aceptación ha tenido la función de ayer en este teatro.

"El Centenario" la amable obra de los Quintero, gustó al público, pues Arcos en el rol central, se señaló por su caracterización perfecta y ajustada. Para hoy se anuncian dos funciones, en homenaje a la llegada de S. E. el Presidente de la República, don Arturo Alessandri. En vermouth y noche se representará la bonita comedia de Muñoz Seca, titulada: "Trampa y cartón", obra cómica por excelencia. Arcos mañana cantará: "Cielito Lindo", la canción ya popular que él dió a conocer en Chile hace años; lo acompañará Teresita Jauffret en esta canción tan sugestiva.

El Domingo habrán tres funciones: una matinée, a las 3.15, con: "Lo que no muere", y "De pesca"; una vermouth con "El Centenario; y en la noche: "Trampa y cartón" con "Cielito Lindo".

Para la próxima semana Arcos anuncia dos nuevos estrenos de mucha importancia.

TEATRO SANTIAGO

EMPRESA ERNESTO BOUQUET
COMPAÑIA DE COMEDIAS LIRICAS LE PAON

Hoy.— Viernes 20 de Marzo.— Hoy Noche, a las 9.30.— Grandioso éxito del vodevil:

"LA SEÑORITA CAPRICHO"

(LA DAME DE CHEZ MAXIM)

Mañana: Sensacional estreno:
"LA MODISTA DE MI MUJER"
Grandes trucos escénicos.

TETRO LA COMEDIA

EMPRESA ERNESTO BOUQUET
COMPAÑIA DE DRAMAS Y COMEDIAS MARTINEZ-IBARRA

Hoy.— Viernes 20 de Marzo.— Hoy Noche, a las 9.30.— Continúa el éxito del drama simbólico de actualidad:

"LA VUELTA DEL LEON"

Lunes: Función de Gala oficial en honor del Excmo. don Arturo Alessandri y de la Junta de Gobierno.

TEATRO PRINCIPAL

COMPAÑIA "ARCOS"

Hoy Viernes. Vermouth y noche

"EL CENTENARIO"

Hermosa comedia de los Alvarez Quintero, en 3 actos.
Insuperable creación de ARCOS.
Espectáculo único en su género.
Mañana: estreno de:
"TRAMPA Y CARTON"
Gran acontecimiento:
"CIELITO LINDO"
cantado por su creador en Chile, RAFAEL ARCOS.

Tsune-Ko debuta hoy en el Esmeralda

En este teatro termina su tournee artística en Chile, la celebrada artista japonesa Tsune Ko que tantas simpatías ha conquistado en sus actuaciones en las demás salas donde ha actuado.

Hoy en El Esmeralda, presentará sus mejores canciones entre ellas el Igoschima en japonés, Follia y Mimí en italiano y lamento en castellano.

El cine completa el espectáculo con la película Gaumont: "Para escoger novia", y con la gran atracción nacional de la llegada del Presidente Alessandri.

Teatro Santiago

EL EXITO DE LA SEÑORITA CAPRICHO

En las dos funciones de ayer, la compañía de comedias Le Paon reprisó la interesante versión de "La dame de Chez Maxin", que han hecho los conocidos autores Cadenas y Asencio. Más con el título de "La señorita Capricho".

Hoy se repite "La señorita Capricho", en vista de la aceptación lograda en las dos funciones de ayer.

"La Vuelta del León" esta noche en La Comedia

Con motivo de la llegada del Presidente Alessandri, la compañía de comedias Martínez-Ibarra no dará hoy función vespertina, poniéndose en la función de la noche, nuevamente, el drama simbólico de gran éxito: "La vuelta del León".

Li-Ho-Chang en el American Cinema

A mediados de la semana entrante reaparecerá en el escenario del American Cinema el celebrado artista chino Li Ho Chang, de cuyos triunfos en el Teatro Victoria se ha ocupado ya la prensa extensamente.

Li Ho Chang, lleva un repertorio inagotable, por lo que su presentación en el American Cinema estará sujeto a programas completamente desconocidos y sólo repetirá los actos que le sean solicitados especialmente, por los que llegaron a asombrarse con sus maravillosas pruebas de ilusionismo y prestidigitación.

TEATRO VICTORIA

Empresa: Sdad. Teatral Ansaldo Lda

Compañía de Revistas Méndez

HOY — VIERNES 20 — HOY

Vermouth extraordinaria doble, a las 6 en punto:

EL TEMPLO DEL AMOR

MAGAZINE REVISTA

Noche, a las 9.15:

¡VAYA CALOR...!

MAGAZINE REVISTA

Platea con impuesto, 7 pesos.

SPLENDID-MARTES 24

LA PRIMERA PELICULA EXTRA DEL AÑO:

EL PARAISO de los LOCOS

MAGNIFICA OBRA PARAMOUNT, DE CECIL B. DE MILLE, EN LA QUE SE ASISTE:

UN INTENSO DRAMA PASIONAL EN LA LUJURIOSA TEXAS

A una tragedia de amor en SIAM, el misterioso país oriental.

Los extraños ritos de las DANZARINAS DEL CAMBODGE

La visión de los TEMPLOS Y PALACIOS DE SIAM, la más grandiosa reconstrucción del cine.

American Cinema

Mañana Sábado se reanudarán los espectáculos de cine de American Cinema, con una nueva exhibición de la preciosa película nacional "Un grito en el mar", que ha constituído el más brillante éxito de la cinematografía chilena.

Este programa se presentará en la vermouth y la nocturna de mañana Sábado.

El Domingo habrá los funciones con la exhibición de la cinta "Boheme", un notable triunfo de la cinematografía alemana, que se está presentando con un éxito sobresaliente en esta capital.

CIRCOS

Gran Circo Constantino

LA FUNCION DE GALA DE ESTA NOCHE

Con motivo de la llegada del Presidente don Arturo Alessandri y en celebración de este acontecimiento nacional, el notable conjunto circense que actúa detrás del Palacio de la Moneda, dará esta noche una función de gala extraordinaria para lo que se ha preparado un programa del más alto interés.

La Empresa Constantino ha querido asociarse a este júbilo del público de la capital y al efecto, ha dispuesto que la función de gala de esta noche proporcione el programa artístico más sobresaliente, ya que actuará toda la compañía con numerosos estrenos de sensación.

HOY

ESPECIAL y NOCHE

Fuera de Programa

RECORD INFORMATIVO DE ACTUALIDAD EN LOS TEATROS

SPLENDID

REPUBLICA
POLITEAMA
ELECTRA
y ODEON

"EL HUERFANO", DE HOOT GIBSON VA HOY EN EL BRASIL Y O'HIGGIS

Hoot Gibson, cuya vigorosa personalidad de actor, se va prestigiado en cada nueva trabajo que se le conoce se presenta hoy en las dos funciones del Brasil y O'Higgins, con la película de aventuras: "El huérfano".

Esta visita nos muestra en su argumento, la lucha que debe sostener un hombre honrado acusado injustamente de criminal para rehabilitarse y lograr vencer a sus enemigos más formidables.

LA CINTA DE "LA VUELTA DEL PRESIDENTE ALESSANDRI" SE EXHIBIRA HOY EN EL AMERICAN CINEMA, A LAS 9.30

Un nuevo esfuerzo de la cinematografía nacional será exhibida hoy en la sala del American Cinema. Ella es, el triunfal regreso del Presidente Constitucional Excmo. señor Arturo Alessandri.

La cinta se comprende desde el arribo del Presidente a las Cuevas hasta el Palacio Presidencial.

Esta interesante cinta de palpitante actualidad, irá acompañada de otro número.

OLYMPIA
(Calle Huérfanos)

Los artistas de "Los tres mosqueteros".—El cartel del Olympia anuncia para cada una de las reuniones sociales de hoy funciones cinematográficas con la superproducción de Pathé, "La pasión irresistible". Son éstas las exhibiciones tercera y cuarta que de esta hermosa cinta se ofrecen en esta misma sala, sin contar con el mantenido éxito que ha alcanzado en otros cines centrales. Esta obra de Mr. Diamand Berger, el celebrado metteur de "Los Tres Mosqueteros", está interpretada por los mismos artistas que actuaron en la obra de Dumas, siendo el primer papel de Mlle. Pierrette Madd, la hermosa actriz que encarnó la figura de "El Vizconde de Bragelonne". De ahí que, por estas circunstancias y por tratarse de un intentenso y bello drama de vida social, "La pasión irresistible", lleve tantas exhibiciones a teatro lleno.

LOS TEATROS CHILENOS DE LA EMPRESA VALENZUELA ESTRENAN HOY LA ACTUALIDAD DE LA LLEGADA DEL PRESIDENTE ALESSANDRI

La novedad espectacular de la llegada del Presidente Alessandri, no podía pasar desapercibida por la Empresa Valenzuela Basterrica y Cía., la Empresa chilena que por sus esfuerzos ha logrado destacarse y que se ha consagrado como la única protectora de las actividades cinematográficas nacionales del país.

Con este objeto, primero se pensó en exhibir la película que se filmaría según se decía en exclusividad, pero luego visto la actitud de las autoridades y de países de tantas libertades con Argentina, Uruguay y Brasil, se desechó para pensar solamente en dar lo mejor de lo jor.

Los Estudios Borcosqque, entidad ci matográfica nacional en combinación la Mundial Film, presentarán mañana record que supera al del fallo de Ta y Arica, estrenando en las secciones mouth y nocturna, todos los detalles ha registrado la pantalla en su paso los países amigos antes de entrar a patria. Las grandes escenas de entu mo que presenciará Santiago esta tar se podrán admirar tranquilamente en butacas de los teatros Setiembre, Bra Esmeralda y O'Higgins.

CIUDADANOS

DESPUES DE CUMPLIR CON EL

DEBER CIVICO

DE RENDIR HOMENAJE A

S. E. EL PRESIDENTE ALESSANDRI

HAY QUE CUMPLIR CON EL

DEBER PATRIOTICO

DE IR A VER LA HERMOSA PELICULA NACIONAL:

Un Grito en el Mar

Para lo primero la ANDES FILM distribuirá hoy gratuitamente

100,000 EMBLEMAS NACIONALES

Para lo segundo, da funciones extraordinarias en los siguientes espaciosos teatros:

Esmeralda, O'Higgins, Avenida, Minerva, Venus, San Bernardo y Colón de Valparaíso

Creemos así contribuir, dentro de nuestra modesta esfera de acción a la

UNION PATRIOTICA DE TODOS LOS CHILENOS

Por vez única, y debidamente autorizados, en el momento de IZARSE EL PABELLON NACIONAL, durante la rehabilitación del TENIENTE MONTENEGRO, se tocará la CANCION NACIONAL.

LA RECEPCION TRIUNFAL DEL Presidente ALESSANDRI

NOTICIAS CINEMATOGRAFICAS

"SPLENDID THEATRE"

"La Condesita Graziela", por Betty Compson

Se verifica hoy en este elegante cine, el de moda de nuestra mejor sociedad el SEGUNDO VIERNES DE MODA, en cuyas funciones de 6.30 y 10.30, se estrena una lindísima producción extraordinaria de la Paramount, titulada: "La Condesita Graziela", obra cuyo argumento es adaptación de una de las novelas de más éxito del notable literato inglés James Barrie, cuyas obras reales y vigorosas, apasionan a las gentes de habla inglesa y se venden por centenares de miles. Al publicarse esta obra en forma de novela obtuvo comentarios de calurosa admiración y el encomio más efusivo por parte de la crítica. Tanto interés despertó su argumento que fué llevado a la escena hablada, donde multiplicó su popularidad. Ahora la Paramount lo ha elegido para asunto cinematográfico, y a fé de que en la pantalla la obra de James Barrie, cobra un nuevo aspecto tan original y brillante, si es que no más, que en la obra primitiva.

La encantadora actriz americana Betty Compson, una de las favoritas del público interpreta con exquisita gracia y talento excepcional el rol de protagonista, pudiendo afirmar sin exageración que es esta la mejor creación que de ella hemos visto, la secundan un elenco selecto de artistas del cine.

La mise en scene de esta obra es sumamente bella y artística, preciosos paisajes de los pintorescos campos de Escocia y un hermoso castillo medioeval, son los escenarios de esta película de excepcional mérito que es un exquisito poema de belleza y de amor, cuya exhibición ofrecerá, sin duda, las características de un extraordinario suceso.

En la selecta a las 5 P. M., y primera de la noche a las 9.30 P. M., se exhibe la graciosa comedia de amor y aventuras románticas del First National, titulada: "Alias Julio César", creación admirable del simpático galán Charles Ray, secundado por la linda y elegante Bárbara Bedford.

"PARA ESCOGER UNA NOVIA", VA HOY EN EL SETIEMBRE Y ESMERALDA

Estos dos grandes y acreditados teatros exhibirán hoy, en sus dos funciones, la película francesa: "Para escoger una novia", obra cuyo tema presenta cuadros de una animación y vivacidad extraordinaria.

Junto con esta cinta se estrenará la extraordinaria actualidad la llegada a América del Presidente Alessandri.

En el Esmeralda, además, debutará la célebre artista japonesa Tsune Ko.

APROVECHE Ud.

Las 4 horas de mañana Sábado
8.45 a 12.45

Ultimas de nuestra gran semana blanca

PRECIOS REBAJADOS

Gath & Chaves

INFORMACION

Max Glücksmann

T. República - HOY

LA GRAN PELICULA NACIONAL

MATER DOLOROSA

SALA IMPERIO

Hoy se da a conocer al público de Santiago la bellísima comedia de arte social "No más mujeres", creación de Kathleen Cliford

Hoy se presenta a nuestra sociedad un programa extraordinario en la Sala Imperio, película ésta que constituye una importante novedad en la temporada de 1925 y que es la segunda creación que nos presentan los Artistas Unidos, del que ya hemos dado cuenta, se titula: "No más mujeres", y es una comedia fina, de mucha penetración psicológica en asuntos de amor y como su título lo indica, trata de ese constante problema del "Eterno femenino".

La mujer ha sido siempre causa de hondas divergencias en la Humanidad. Su belleza, el amor que inspira ha llegado hasta a modificar el curso normal de la historia, y, por esta razón, el hombre, hoy en día más experimentado y con mayor cultura, pretenden olvidarla, y a veces suprimirla de toda su influencia, pero eso es un imposible. El protagonista de esta película, que es considerada como un breviario de enseñanzas de amor, de excelentes consejos, crée descubrir su felicidad prescindiendo del sexo opuesto: esta idea germina en su cerebro después de haber recibido la más cruel decepción de sus ideales con su novia. Ella muchacha bella, pero llena de esas frivolidades modernas tan comunes en las jóvenes de hoy, da a su novio las más desoladoras calabazas, al extremo de encontrarla él en brazos de otro galán. El golpe es terrible, dominante, y termina por imponer en el corazón del novio el más horrible desaliento acerca de la mujer.

La obra es muy amena, delicada, muy bien guiada en todas sus escenas. Tiene una amenidad extraordinaria debido a la forma cómo se plantea su argumento. Es una de aquellas comedias suaves, muy modernas, que estudian la vida sin grandes complegidades; pero que nos dicen la verdad rápidamente, sin grandes rodeos y en una forma gráfica e inteligente nos muestra los secretos del matrimonio. Es una obra que se dedica a los enamorados principalmente, a los que aman y que van a cambiar de estado, a dar ese paso trascental del matrimonio.

La interpretación es de la bella actriz Kathleen Clifford.

Se da en ambas secciones de hoy.

JUGO DE UVA

MARAMBIO

PEDIDOS: TELEFONO N.o 2321

CUANDO RIÑEN LAS COMADRES

Todos nos acercamos al balcón, o por lo menos a la ventana, cuando riñen las comadres, deseosos de no perder un solo detalle; una prueba de que todos somos curiosos. Del mismo modo, toda persona, sea hombre o mujer, joven o anciano, que sufra de la vejiga o de los riñones, debiera tener la curiosidad de probar las Pastillas del Dr. Becker para los riñones y vejiga, que desde hace años producen resultados con aquellos que han tenido la feliz idea de tomarlas. Dolores de cintura, espalda o caderas; incontinencia de las aguas; ardor en el caño al pasar las aguas; asiento o sedimento en la vasija; el pasar las aguas "a poquitos" o de gota en gota; aguas turbias o de olor fuerte o desagradable; el tener que levantarse en la noche a hacer aguas; la imposibilidad de bajarse o agacharse; el empañamiento de la vista; frialdad de pies y manos; hinchazón de pies y pantorrillas; mal humor, irritabilidad, mareos, dolores de cabeza; deseos de no trabajar; cansancio y estropeo al levantarse; respiración agotada y fatigosa, reumatismo, hidropesía, etc., son todos síntomas de desarreglos de los riñones y vejiga, que deben combatirse con el uso de las

Pastillas del Dr. Becker

PARA LOS RIÑONES Y VEJIGA

Se venden en todas las Boticas y recomiendan los boticarios. Mientras más pronto las tome, mucho mejor para usted.

ALHAMBRA Y VICTORIA

"¿Detective o Ladrón?"—Una cinta alemana interpretada por el gran actor y atleta Luciano Albertini es la que anuncian en sus programas de hoy los Cines Alhambra y Victoria. Se titula "Detective o Ladrón" y como su nombre lo da a entender, se trata de una obra de amor y aventuras plena de emociones, de momentos angustiosos, de situaciones arriesgadas en las cuales el protagonista hace proezas de atletismo y destrezas. Se combinan muy bien en esta producción las escenas violentas de aventuras con una trama pasional que da enorme interés a este drama.

"Detective o Ladrón" va en las secciones especial y nocturna de hoy de estos teatros.

ODEON

"El loco". — Los programas hoy, de este popular Cine de la lle San Pablo, anuncian en estr exclusivo de la última y grandi producción interpretada por Doug Fairbanks, admirable película se titula "El loco". El argume cuenta las aventuras de un hom completamente loco, que se enam ra locamente de ella, quedando cho un loco de remate.

El Salón Azul?

EL LETRERO LUMINOSO DE LA PLAZA, DA LAS ULTIMAS INFORMACIONES DEL DIA

Editora Internacional

BERLIN. — MADRID

NOVELAS RECIEN LLEGADAS:

A. D'HALMAR.— La pasión y muerte del cura Deusto.. .. .. $ 7.20
L. ARAQUISTAIN.— La vuelta del muerto .... $ 7.20
CANSINOS Y ASSENS.— Las Luminarias de Hanukah .. .. $ 7.20
DIEGO SAN JOSE.— Una Pica de Flandes .... $ 7.20
ANT. DE HOYOS Y VINENT.— El origen del pensamiento.. .. .. $ 7.20
C. A. VON LAFFERT.— Fuego en el Polo Norte $ 7.20

De venta en todas las buenas librerías y por mayor:

SAN ANTONIO 540.— CASILLA 2114.—Teléf. Ingl. 2452

MUNICIONES DE CAZA

de la mejor calidad, fabricada en nuestros establecimientos.

Ventas por mayor y menor:

—!— SANTIAGO WEBB & Co. —!—

CASILLA 1167.— ESTADO 156-170.— TELEF. ING. 3176-317

CHILEAN CINEMA CORP.

IMPERIO

ESPECIAL Y NOCTURNA

HOY

LOS ARTISTAS UNIDOS PRESENTAN HOY

LA NOVELA DEL GRAN MUNDO FILMADA BAJO LA DIRECCION DE **Lloyd Ingraham**

NO MAS MUJERES

TEMA

LO ETERNO: EL AMOR, LAS MUJERES, LA FELICIDAD, QUE SE PERSIGUE AVIDAMENTE

Visión de lujosos ambientes en balnearios famosos y centros favoritos de la alta sociedad. — Paisajes bellísimos, toiletes y trajes de moda.

MAÑANA

11.° Programa Cómico

CHAPLIN, TRIPITAS, AL St. JOHN, EL REY SNUB (a) CHATO POLLARD, MARIA MOSQUINI, EN SUS

MEJORES CREACIONES

El Viaje del Excmo. Señor Alessandri desde Río de Janeiro hasta Chile

EXTRAORDINARIO RECORD CINEMATOGRAFICO

Hoy, dos horas después de la llegada de S. E., se exhibirá todo el viaje del Presidente desde el momento de entrar a tierra suramericana, hasta su llegada a tierra chilena

Edición Chile Film

La nítida fotografía de esta cinta y las facilidades otorgadas por las autoridades del Brasil, Uruguay, Argentina y Chile, le permitirán acompañar a S. E. en este triunfal viaje.

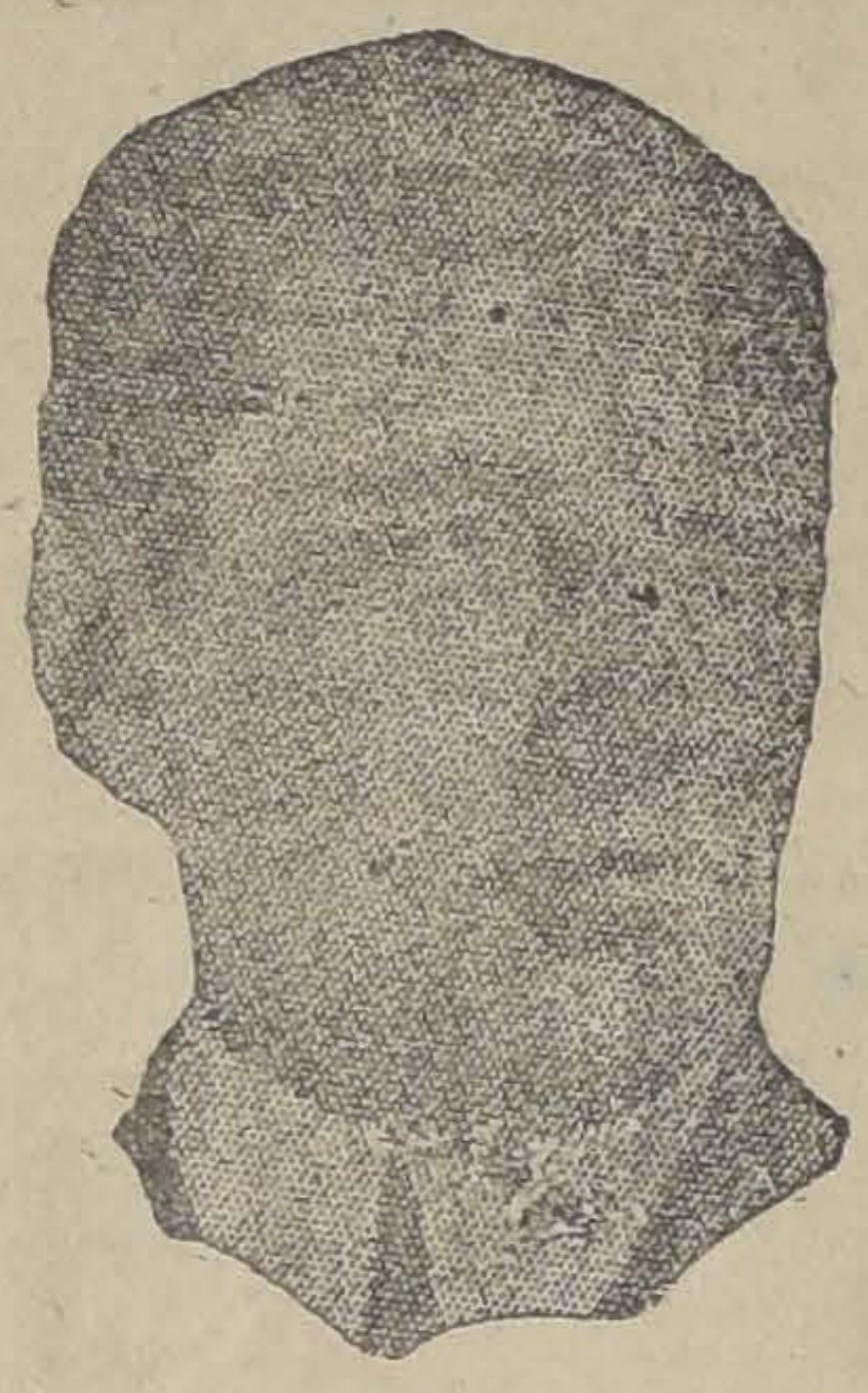

Dirección Artística de la

Señorita Renée Oro

según contrato por escritura pública con la Chile Film.

La actividad desplegada por los operadores es tan completa, que el que vea esta película se considerará como efectuando el viaje personalmente.

Escenas íntimas y familiares a bordo del transatlántico "A. Delfino". — Grandiosas manifestaciones populares. — Honores de Soberano. — El estado de ánimo del Presidente es sorprendido en interesantes situaciones. — El camarote presidencial. — La familia de S. E. comparte con él sus momentos de regocijo al acercarse al suelo patrio. — Indiscreciones de la cámara fotográfica.

Programación Andes Film

El extraordinario record alcanzado por la CHILE FILM, con un verdadero ejército de operadores y ayudantes, ha inducido a la ANDES FILM a hacer una extraordinaria programación, para que esta interesante película pueda ser conocida por el mayor número posible de personas tanto en Santiago como en Valparaíso.

Durante mucho tiempo no podrá ser superado este acontecimiento cinematográfico.

HOY VIERNES 20, EN SANTIAGO, EN LAS FUNCIONES NOCTURNAS DE LOS TEATROS ALHAMBRA, VICTORIA, IMPERIAL, AVENIDA, ATENAS, EXCELSIOR Y MINERVA.

HOY VIERNES 20, EN VALPARAISO, EN VERMOUTH Y NOCHE, EN LOS TEATROS IMPERIO, CINEMA STAR (Playa Ancha).

NOTA. — No hay que confundir esta película completa de todo el viaje, desde Brasil hasta Chile, auspiciada oficialmente por las autoridades y filmada por la CHILE FILM, bajo la dirección artística de la señorita Renée Oro, con otras producciones.

IMPERIAL

angre de luchador".—Tom Mix, tor favorito de los públicos que gustan de las cintas de aventuras, reaparece hoy en la pantalla del Imperial interpretando una película de amores y sensacionales proezas titulada "Sangre de luchador". En esta obra Fox, Tom Mix, como los caballeros de la edad media se expone a todos los peligros imaginables para salvar el honor y la vida de la mujer que ama. Se desarrolla "Sangre de luchador" en los más variados ambientes mostrando magníficas visiones del Oeste californiano.

"Sangre de luchador" va en las secciones especial y nocturna.

OMPAÑIA DE SALITRES DE ANTOFAGASTA

DIVIDENDO N.o 156

De conformidad con lo acorado por el Consejo Directivo con el Convenio suscrito n The Lautaro Nitrate Comany Limited, se repartirá a s señores Accionistas un vendo de

$ 1, POR ACCION

ie se pagará por el Banco Chile en Valparaíso y Sanago, desde el 17 de Abril óximo.

El Registro de Accionistas rmanecerá cerrado desde el ınes 6 hasta el Viernes 17 Abril, inclusive.

Se previene a los señores ccionistas que, según lo disesto en nuestros Estatutos, s mismos accionistas que rciban este dividendo, serán s que tengan derecho a voz voto en la Junta General ctraordinaria de 12 de Mayo óximo.

Valparaíso, 20 de Marzo de 25.

ARLOS DEL CAMPO H.,
Director-Gerente

TEATRO NOVEDADES

"El código social" por Viola Dana, Edna Flugrant, Malcom Gregok, Cyril Chadwick y H. Gordon. — Este cine presentará en ambas funciones de hoy, una delicada comedia Metro Screen Classics, llena de atracciones para el mundo femenino y desarrollada en las señoriales mansiones de Long Island. La gentil estrella Viola Dana en "El Código Social" veremos el sacrificio de una pareja de gentiles enamorados para salvar la honra y la reputación de una mujer casada. Esta obra es creación de los grandes artistas: Viola Dana, Edna Flugrant, Malcom Grecock, Ciryl Chadwick y H. Gordon.

Martes

SETIEMBRE — y BRASIL

UNIVERSAL PICTURES CORPORATION

ESTRENO EN SURAMERICA DE LA JOYA CINEMATOGRAFICA

AMOR Y GLORIA

Creación de MADGE BELLAMY

Una estrella que obtendrá un triunfo semejante al de MARY PHILBIN, y

CHARLES DE ROCHE

el famoso protagonista de "Los diez mandamientos".

Espectáculos de AURELIO VALENZUELA B. y Cía.

AVENIDA

"El viaje de S. E." y "Un grito en el Mar".—Dos películas de sensación presenta en sus funciones de hoy, tarde y noche, esta sala. Va primeramente la película oficial tomada por la señorita Renée Oro, del "Viaje del Presidente Alessandri". Este film registra en forma minuciosa desde la llegada del "Antonio Delfino" a Río de Janeiro, los grandes festejos en honor del Presidente Alessandri, la partida a Santos, la llegada a Montevideo, escenas familiares a bordo del "Antonio Delfino", el triunfal recibimiento en Buenos Aires hasta la partida a Chile.

Contiene, además, emocionantes escenas, como el abrazo de S. E. con el Presidente Alvear de la República Argentina y mil escenas más que son un importante documento gráfico e histórico. Esta película es en tres grandes actos y va como complemento de la sensacional película chilena "Un grito en el mar", que se exhibe también en ambas funciones de hoy.

HOOT

GIBSON

REPUBLICA

"Mater dolorosa" y "La llegada triunfal de Alessandri". — Esta elegante sala de cine de la Avenida República, estrenará en sus funciones de hoy la grandiosa producción chilena "Mater dolorosa", el segundo estreno nacional que consigue el éxito definitivo. El argumento de esta grandiosa película es similar a de "Un grito en el mar", con la diferencia de que este canta los heroísmos de nuestra Armada y "Mater dolorosa" los de nuestro heróico Ejército. Completará este programa la película de palpitante actualidad "La llegada triunfal de Alessandri".

Raulí para piso
1x4½ MACHIHEMBRADO, $ 1
Barraca y Fábrica
LA REPUBLICA
DOMEYKO 2354 — TELEFONO 182. PARQUE
A-1

EL HUERFANO

— ADEMAS:—

"EL REGRESO DEL PRESIDENTE ALESSANDRI"

LOS BANCOS y NOTARIAS usan solamente las afamadas TINTAS ALBION

ELECTRA

"Mandrin" primera y segunda jornada en una sola función. — Presenta en especial y noche de hoy este cine la espléndida producción francesa editada por "Cineromance" y titulada "Mandrin" novela y reconstrucción de una época.

Se estrena hoy la segunda jornada y al mismo tiempo se repite la primera para que tengan lugar a verla las personas que no pudieron asistir el Viernes pasado.

TEATRO DIECIOCHO

"Hombres sin ley". — Hoy estrena la producción de William Steiner, titulada: "Hombres sin ley", película descriptiva de la vida bravía de los hombres del desierto; este film ofrece todo el interés dramático y pintoresco de las buenas obras de ambiente moral a que nos tiene habituados el cinematógrafo americano. Creación de la hermosa actriz Rosemary Dixon y Neal Hart.

Hoy-Brasil

Mañana SETIEMBRE ESMERALDA O'HIGGINS

CINES

Alhambra y Victoria

Especial — HOY — Nocturna

Sensacional drama de aventuras:

¿DETECTIVE O LADRON?

por el gran actor atleta

LUCIANO ALBERTINI

Hoy, solamente en nocturna: Alhambra, Victoria e Imperial, la película completa del regreso del Presidente Alessandri de Río Janeiro a Santiago.

MINEVA

La extraordinaria película filmada por la Chile Film "El viaje del Excmo. señor Alessandri desde Río de Janeiro a Chile".—Hoy estrena este teatro de la calle San Pablo en sus dos funciones el acontecimiento cinematográfico más grande de la época: El viaje del Excmo. señor Alessandri desde Río de Janeiro hasta su entrada a la Moneda, con todos los detalles de actos, escenas y festejos con que fué agasajado.

Además se dará la emocionante película nacional "Un grito en el mar", después de la cual se presentará el señor Campos, "El Chilote".

El Salón Azul?

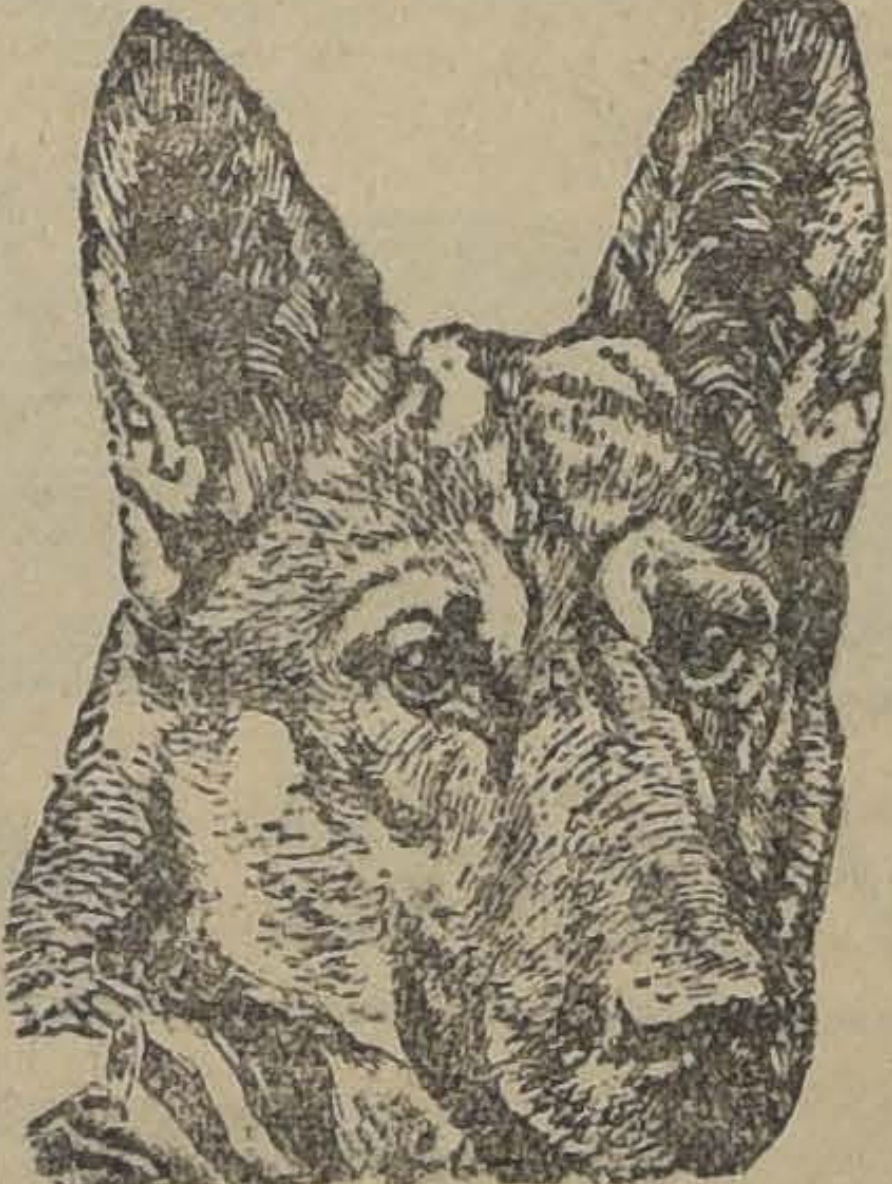

CONSULTORIO
PARA PERROS Y GATOS
COMPLETO INSTRUMENTAL
LABORATORIOS — AMBULANCIA AUTOMOVIL PROPIA
Consulta . . . . $ 5.00
Ambulancia, ida y vuelta . $ 4.00
Dr. L. SCHMIDT HERMAN
SAN ANTONIO 457 — TELEFONO 3649

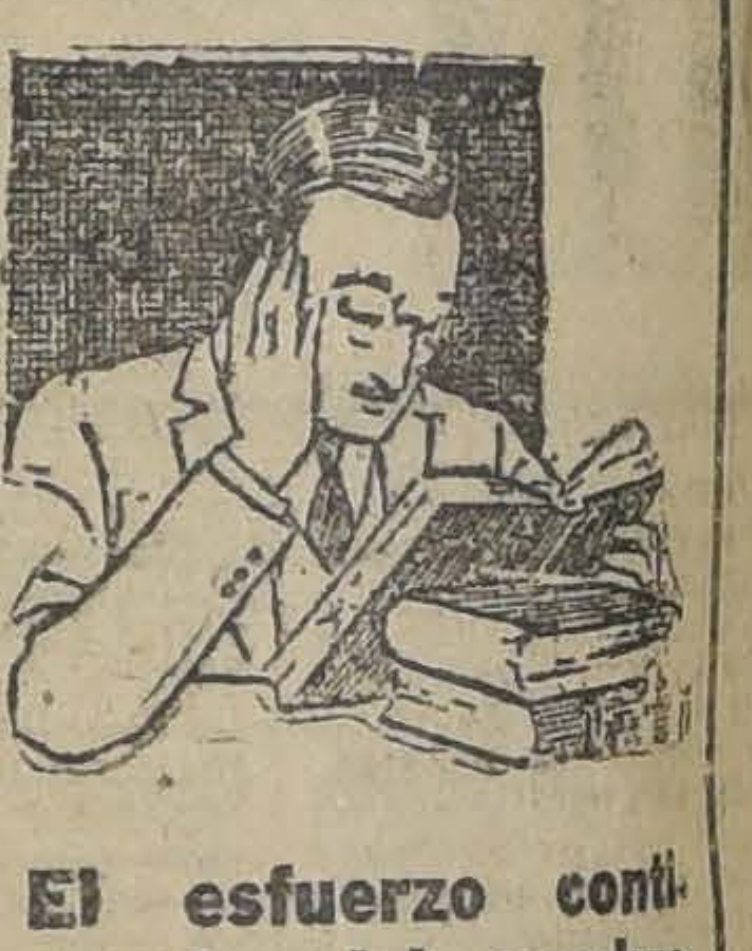

El esfuerzo continuado del cerebro

acaba por vencer al hombre más fuerte, pues ello representa nada menos que el paulatino agotamiento del elemento vital de nuestra existencia: el fósforo orgánico. Como el organismo no produce este fósforo en cantidad suficiente por vía de alimentación para cubrir el desgaste, hay que recurrir, por lo tanto, a una combinación fosforada. **LA FITINA**, por su riqueza excepcional en fósforo orgánico asimilable (22.8%), es el único preparado científico de resultados positivos; restablece el sistema nervioso, reintegra las energías perdidas y devuelve al cerebro su potencialidad. Si dudara, consulte a su médico. **Solicite un folleto explicativo gratis.**

En las buenas Farmacias, en cápsulas y comprimidos.

FITINA

REINTEGRA La Vitalidad

UNICOS FABRICANTES

Sociedad para la Industria Química en Basilea

BASILEA (SUIZA)

Representantes generales para Chile:

EMILIO HAAS y Cía.

SANTIAGO

Miraflores 382. — Casilla 2658

ES MUY AGRADABLE INFORMARSE MEDIANTE EL LETRERO LUMINOSO DE LA PLAZA

Mañana ESPECIAL NOCTURNA ESTRENO

SI YO FUERA REY!

GRANDIOSO DRAMA HISTORICO, POR WILLIAM FARNUM

NADIE IGNORA EL PODER DE ALESSANDRI
TAMPOCO EL PODER DEL ESPECIFICO BENGURIA para hacer SALIR PELO y CURAR las CANAS. MONEDA 875.

HOY

SETIEMBRE
ESMERALDA
BRASIL y
O'HIGGINS

Platea: $ 2.20

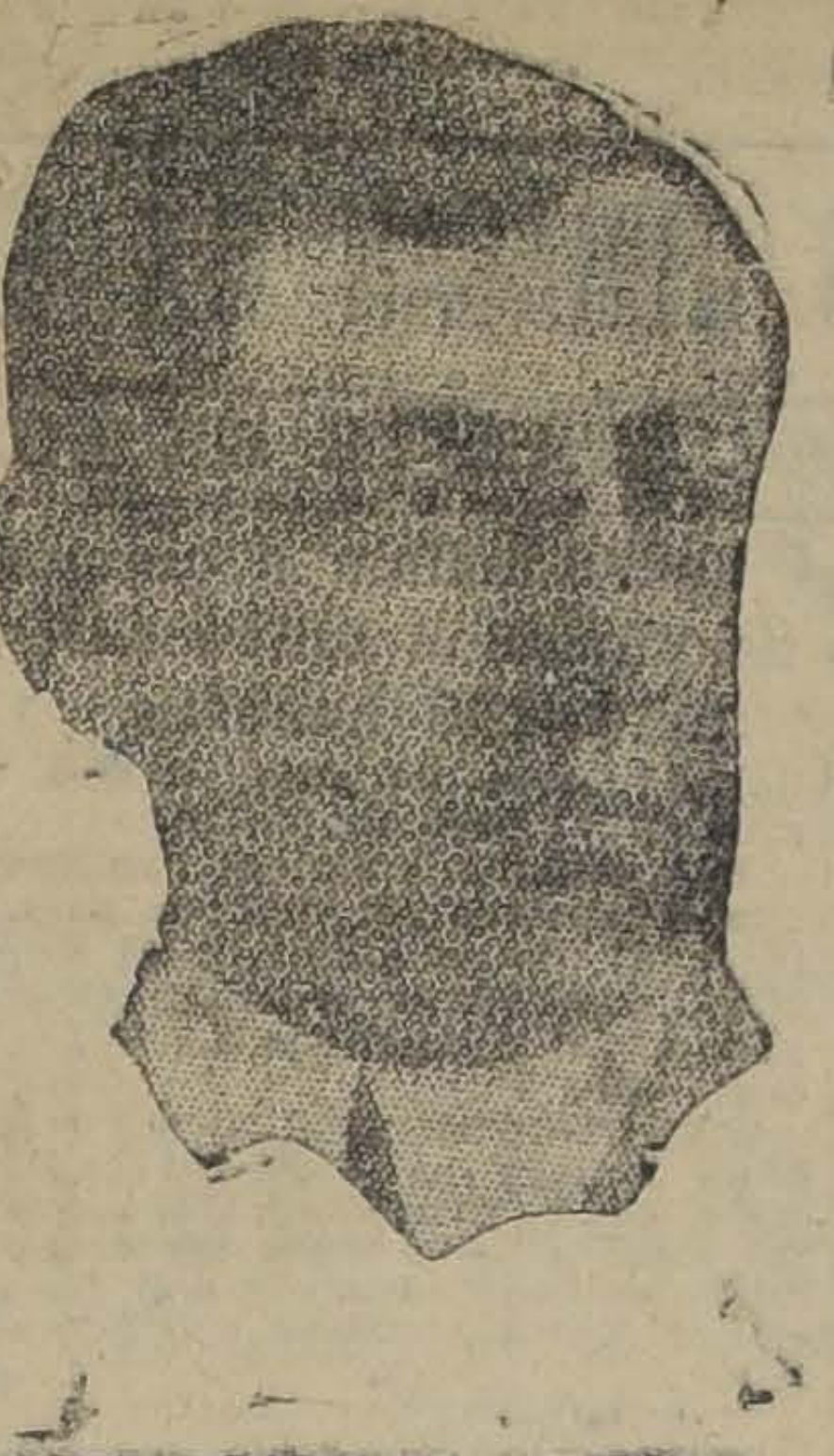

Autorización oficial de la película

(HAY UN MEMBRETE DE LA PRESIDENCIA DE LA REPUBLICA)

TOBIAS BARROS, Secretario de la Junta de Gobierno, certifica que el señor Carlos Francisco Borcosque y sus operadores están debidamente autorizados por la Junta de Gobierno para filmar todos los detalles que crean de interés de la llegada de S. E. don Arturo Alessandri, desde la frontera chilena en adelante, sin que esto signifique una exclusividad, que, por lo demás, no se ha otorgado a ninguna otra Empresa. El Secretario de la Junta de Gobierno pide a las autoridades se sirvan otorgar al señor Borcosque y a sus operadores cuantas facilidades sean posibles para su acceso a los sitios que sea necesario para el mejor desempeño de su misión. — Santiago, Marzo 18 de 1925. — (Hay un sello de la Presidencia de la República).

En programación en la Mundial Film

Los ESTUDIOS BORCOSQUE, mediante la autorización oficial que se inserta, y en combinación con la MUNDIAL FILM, para Montevideo y Buenos Aires, presentan

EL REGRESO TRIUNFAL DEL PRESIDENTE ALESSANDRI

Película que constituirá un valiosísimo documento para la historia de la Democracia Americana, tomada por los ESTUDIOS BORCOSQUE, la progresista EMPRESA CHILENA, para los Teatros de la Empresa chilena Aurelio Valenzuela B. y Cía.

Una cinta que equivale a un viaje al Atlántico a esperar al popular Presidente. Informaciones concisas e interesantísimas. EN NOCTURNA SE ALCANZARAN A DAR DETALLES DEL

Presidente en tierra chilena

LO QUE CONSTITUYE UN RECORD DE RAPIDEZ EN SERVICIO DEL PUBLICO.

Además en el Setiembre y Esmeralda

Escogiendo Novia

En el Brasil, "El Huérfano", por

HOOT GIBSON

EN EL ESMERALDA DEBUTARA

TSUNE KO

La famosa estrella japonesa

Minerva

SAN PABLO ESQUINA
CHACABUCO

ESTRENO EXCLUSIVO EN EL BARRIO

EL VIAJE DEL EXCMO. SEÑOR ALESSANDRI DESDE RIO DE JANEIRO HASTA SANTIAGO

Todas las escenas de actos oficiales y populares de los festejos en Río de Janeiro, Montevideo, Buenos Aires y Santiago.

Además, UN GRITO EN EL MAR y presentación del CHILOTE. Espectáculo monumental.

HOY

Av. Matta

Av. Matta, frente a San Isidro

EXHIBIRA EL FILM COMPLETO DEL VIAJE DEL EXCMO. SEÑOR ALESSANDRI

Franklin

San Diego 2013

PROGRAMA DOBLE "LA QUE YO AME"

ODEON

Almirante Barroso 768

EL LOCO

POR EL REY DE LOS ACTORES EN SU GENERO

DOUGLAS FAIRBANKS

AVENIDA MATTA

"El loco" por Douglas Fairbanks. —Hoy se exhibirá en las dos funciones esta última producción de Los Artistas Unidos interpretada por el actor más querido de nuestro público, el simpático Douglas.

SALA ORIENTE

Hoy especial y noche, emocionante estreno alemán de gran actualidad social "Fuga entre llamas".

TEATRO FRANKLIN

Hoy Viernes, especial y noche, extraordinario estreno de Los Artistas Unidos. La obra de mayor acción y mejores atractivos, interpretada por el ídolo de todos, el rey de la acrobacia y príncipe de la caballerosidad Douglas Fairbanks, en su estupenda creación "El loco" o "El querubín del amor".

POLITEAMA

"La ley y la mujer". — Max Glücksmann presenta una graciosa vista Paramount, una obra extraordinaria bajo cualquier aspecto que se le mire y que relata una trágica historia basada en la fe inquebrantable del corazón de una mujer que ama por el hombre amado. Se titula esta obra "La ley y la mujer" y es interpretada por la escultural artista: Betty Compson.

TEATRO IRIS

"Los hermanos Corsos". — Hoy estrena este teatro en las funciones de tarde y noche la super producción de gran espectáculo, la obra de Alejandro Dumas, titulada "Los hermanos corsos", interpretada por el simpático Dustin Farnum.

Invierta dos Minutos Cada Dia

Asegure salud y buena dentadura para el porvenir

Invierta dos minutos en el cuidado de los dientes.

Un minuto para cepillarlos con SOZODONT y otro para dar un masaje a las encías.

El resultado será que tendrá encías rosadas y sanas, dientes resistentes y perfecta salud.

Aplique este sano consejo: empiece a usar SOZODONT hoy.

Millones de personas le deben sus buenos dientes al SOZODONT.

Fabricantes
HALL & RUCKEL, Incorporated
153 Waverly Place, N. Y., U. S. A.
HAROLD F. RITCHIE & CO.
171 MADISON AVENUE
New York City, N. Y. — U. S.

SOZODONT

"Philips"

La lamparilla incomparable por su hermosa luz blanca, economía y duración.
En venta en todas las casas del ramo.

— : — IMPORTADORES: — : —

MORRISON & Co. — SANTIAGO

PROXIMOS ESTRENOS

De Londres a Constantinopla en aeroplano. — Gaumont, la famosa editora francesa, ha realizado uno de sus más grandes esfuerzos al presentar la película del raid aéreo titulada, "De Londres a Constantinopla" que se dará a conocer el Miércoles próximo en el Splendid. Esta cinta nos hace viajar y conocer, ya a vuelo de pájaro, ya en tierra, las más importantes ciudades de la histórica Europa. Empieza la cinta en la capital de Inglaterra, cuyos monumentos, paseos y aspectos más interesantes da a conocer; en seguida atravesamos el Canal de la Mancha en un magnífico vuelo, para aterrizar en París; después de realizar una excursión por los sitios más pintorescos, se emprende viaje nuevamente, visitando de esta manera Belgrado, Bucarest, Pera, Galata para terminar en la maravillosa Stamboul.

Esta film, como hemos dicho, está hecha por Gaumont; su exclusividad pertenece a la cinematográfica Italo-Chilena, quien lo dará a conocer en el Splendid, la aristocrática sala de la calle de Huérfanos.

"LESA MAJESTAD", EL ESTRENO DEL PROXIMO DOMINGO EN LA SALA IMPERIO

Un tema muy interesante es el que desarrolla la película "Lesa Majestad" que es la elegida por la Sala Imperio para sus funciones sociales del Domingo próximo. Consiste en una sutil y bien observada sátira de la vida de esos hombres que se llaman hoy día reyes sin corona, y que tanto abundan en las capitales europeas. Se pinta en forma magistral la idiosincrasia de aquellas gentes que pasan su vida entre camarines seduciendo a las artistas de los teatros de varietés y en fiestas rumbosas que los hagan olvidar los tiempos en que acariciaban mejores esperanzas. Con un tema de esta naturaleza es natural que esta cinta se preste a derroches de lujo y a la presentación de los más exóticos ambientes, en donde se pueden apreciar las corrupciones de la sociedad de hoy, su indolencia, su ansia de placeres y sus refinamientos.

"Lesa Majestad" será un espectáculo muy novedoso para las funciones sociales del Domingo próximo en la Sala Imperio.

"JURO NO VOLVER A AMAR"

Esta gran película nacional, cuyo argumento está basado en las palabras del Presidente Alessandri, sobre el amor, se estrenará en los teatros Setiembre, Brasil, O'Higgins y Esmeralda el 31 de este mes.

"AMOR Y GLORIA"

El próximo Martes se estrenará en los grandes teatros de Valenzuela Basterrica y Cía., la gran super-producción Universal Jewel de Luxe, "Amor y gloria", protagonizada por Charles de Roche y Madge Bellamy.

La cinta nos muestra el patriotismo francés en sus aspectos más gloriosos como es la lucha en Africa y después en la gran guerra.

PROGRAMAS DE HOY

IMPERIO.—Especial y nocturna, "No más mujeres", creación de los Artistas Unidos.

ALHAMBRA Y VICTORIA.—"Detective o ladrón", cinta alemana, por Luciano Albertini.

IMPERIAL.— Especial y nocturna, "Sangre de luchador", por Tom Mix.

ESMERALDA.—Tarde y noche: "Llegada de Alessandri", "Tsune Ko" y "Para escoger novia".

BRASIL.—Trade y noche, "Llegada del Presidente Alessandri" y "El huérfano".

O'HIGGINS.—Tarde y noche: "Alessandri en Santiago", y Hoot Gibson en "El huérfano".

SETIEMBRE.—Tarde y noche: "Llegada de don Arturo" y "Para escoger una novia".

MINERVA.—Especial y noche "El viaje del Excmo. señor Alessandri". Además, "Un grito en el mar" y presentación del "Chilote".

AVENIDA.—Hoy tarde y noche, "El viaje de S. E. don Arturo Alessandri" y "Un grito en el mar".

LIGA DEL TRABAJO.—Hoy tarde y noche, "Boheme", por María Jacobini.

MUNDIAL. — Especial y noche. — John Gilbert, en "¿Santo o Demonio?"

COLON. — Especial y noche. — Tom Mix en "Los jóvenes románticos".

DELICIAS. — Especial y noche. 6.15 y 9.30. William Duncan y Edith Johnson en 'Los hombres del Norte", "Las bailarinas", "Pláticas de familia", y "Róbinson Crusoe".

REPUBLICA (A. República 239). — Hoy, especial y noche: "Máter Dolorosa". La grandiosa cinta nacional y "La llegada triunfal de Alessandri".

ODEON. — (A. Barroso 768). —Especial y noche: "El loco" por Douglas Fairbanks y "La llegada del Presidente Alessandri".

IRIS. — "Los hermanos corsos", de Alejandro Dumas, por Dustin Farnum.

SPLENDID. — Hoy, 2.o Viernes de moda, 6.30 y 10.30. Estreno "Lanada de "Mandrin".

condesita Graziela", por Betty Compson.

5 y 9.30 "Alias Julio César", por Charles Ray y Bárbara Bedford.

AVENIDA MATTA. — Douglas Fairbaks en "El loco", producción de los "Cuatro grandes".

EXCELSIOR. — Especial y noche, "Pídeme que sea tu mujer".

ATENAS. — Especial y noche, "Cegado por la arena", por Ben Wilson.

PROVIDENCIA. — Especial y noche, "El Huracán", por House Peters.

NEVEDADES. — Hoy tarde y noche, el "Código Social", por Viola Dana, Edna Flugrant, Malcon Greeok, Ciryl Chanwidck y H. Gordon.

POLITEAMA. — Especial y noche, "La ley y la mujer".

ELECTRA. — Especial y noche. La primera jornada y segunda jor-

EL VIAJE DEL PRESIDENTE ALESSANDRI

En Río de Janeiro, La visita a Montevideo, La llegada a Buenos Aires, Los festejos y La partida a Chile. Múltiples aspectos de la estada de S. E. en Brasil, Uruguay y Argentina. Además:

UN GRITO EN EL MAR

6.30.— HOY.— 9.30

AVENIDA

Mañana: "LA DEL TRAJE DE RASO", por NORMAN KERRY.

CONCURSO DE INSPECTORES

DE IMPUESTOS INTERNOS

Compre "Lo que debe saber un Inspector de Impuestos Internos", única obra que contiene todos los conocimientos exigidos. Precio: $ 20. En venta, **ROSAS 2131.**

PLOMO

EN BARRAS

Se compra por grandes y pequeñas partidas.

ESTADO 156

ALAMO

MUY SECO, DE 1|2, 3|4 y 1'

VIGAS y VIGUETAS

Alamo mach., 1|2 x 4 1|2; pilastras, guardapolvos y cornizas.

Barraca y Fábrica "LA REPUBLICA"

Domeyko 2354. — Teléfono 127.

El Salón Azul?

Nadie

LE PUEDE VENDER MEDIAS Y CALCETINES MAS BARATO QUE EL

FABRICANTE
FABRICA DE MEDIAS

SANTO DOMINGO N.o 1031

$ 90,000

Vendo gran residencia, 10 habitaciones, gran hall, 2 patios, 3 toilettes instalados, todo servicio. Parquets y decorados. Bellavista 0335. Tratar y llaves

SAN PABLO 1256
DE 3 a 5 P. M.

El notable zurcidor Japones

Avisa a su distinguida clientela que admitirá viraduras de trajes o abrigos por el precio de $ 60, únicamente hasta fin del presente mes.

SAN DIEGO 228

TELEFONO INGLES 667

MARMOLES

Gran surtido de mármoles de todos colores, estátuas y mausoleo para cementerios; chimeneas, altares de todos estilos, escaleras, etc., etc.

OFRECE A PRECIOS MODICOS LA:

Marmolería de Santiago Ceppi

CASTRO 78.— TELEFONO 355.— CASILLA 1263.
— : — SANTIAGO — : —

El establecimiento más antiguo y más importante de Sud-América.

MARMOLERIA

Se vende la maquinaria de elaboración de mármol. Toda es maquinaria moderna de la mejor calidad. Se vende la existencia de mármol.

SANTIAGO WEBB & Co.

CASILLA 1767. — ESTADO 156 - 170.

INFORMACIONES CABLEGRAFICAS DEL EXTERIOR

DE NUESTROS CORRESPONSALES ESPECIALES VIA EASTERN Y A LL AMERICA CABLES INC. Y DE "THE UNITED PRESS" LOS ORIGINALES DE TODOS LOS CABLEGRAMAS QUE SE INSERTAN EN ESTA SECCION ESTAN A DISPOSICION DEL PUBLICO EN ESTA IMPRENTA.

¡República conservadora o república democrática?

EN ESTAS DOS EXPRESIONES PARECE CRISTALIZARSE AHORA LA CAMPAÑA PRESIDENCIAL ALEMANA.— LOS DISCURSOS DE LOS CANDIDATOS HELLPACH Y JARRES

(Correspondencia cablegráfica de Carl D. Groat, especial para "La Nación")

BERLIN, 19.—La campaña presidencial se cristaliza gradualmente en dos expresiones: república conservadora o república democrática.

El candidato demócrata, Hellpach, en un discurso que pronunció en Colonia, lo dejó claramente establecido al declarar que una república conservadora, con clases privilegiadas, podía ser considerada como un peligro, a pesar de que creía que no podía pensarse en que ahora viniera la restauración del monarca.

Por su parte el candidato del bloque imperial, Jarres, continuando su campaña hacia el este, sigue abogando en favor del mantenimiento de la constitución, si bien su persistencia en hablar de cambios orgánicos en ella causa malestar entre los republicanos e inmensa satisfacción entre los monarquistas.

Jarres hizo al corresponsal de la "United Press" la siguiente declaración:

"En el extranjero debe saberse que Alemania está orgullosa de su pasado y debe preservar su dignidad. Reconocemos con orgullo la labor de nuestros padres.

"Si no fuera por la contribución alemana, las artes, la cultura, la ciencia y otras actividades semejantes, estarían en déficit en el balance de la civilización."

Mientras se desarrolla la campaña, las partes, en esta capital, estudian los problemas de política internacional, pronunciándose enérgicamente los demócratas en favor del ingreso a la Liga de las Naciones mientras que los nacionalistas discuten todavía la actitud que adoptaran al respecto.

La incapacidad del Comité directivo de la Dieta prusiana para fijar la fecha en que se elegirá sucesor a Marx, como canciller, es un ejemplo típico de lo turbio de la situación.

Parece que los partidos, en principio, acordaron formar un Gabinete administrativo, formado de funcionarios, pero mientras los partidos liberales quieren que esos funcionarios sean elegidos en todos los partidos, incluso el socialista e insisten además en un premier parlamentario, el bloque de la derecha, que es notablemente firme, proyectan eliminar a los funcionarios socialistas o de tendencias liberales, utilizando así el interreino para preparar un gobierno prusiano de la derecha.

Mientras tanto, la campaña presidencial ha repercutido en la cuestión de la valorización; los socialistas insinúan que el Gobierno quiere postergar el problema hasta después de las elecciones, para librar así a los nacionalistas de la acusación de haber traicionado a los que votaron con ellos en las pasadas elecciones, confiados en sus promesas de valorización. Sin embargo, los adherentes a la valorización han nombrado, con cautela, su propio candidato, que lo es el doctor Lobe, juez de la Corte Suprema de Leipzig.

Los comunistas han presentado al Reichstag un voto táctico de desconfianza contra von Luther, voto que será rechazado el Sábado, —Groat.—(U. P.).

Acusación formulada por los socialistas

CONTRA EL BLOQUE DEL IMPERIO

BERLIN 19.—Los socialistas acusan al bloque del Imperio de haber formado un "fondo de corrupción" electoral, que asciende a varios millones.—(U. P.)

LA CAMARA DE LOS COMUNES APRUEBA EL PRESUPUESTO NAVAL

LAS EXPLICACIONES DE MR. BRIDGEMAN.— LA CAMARA PRESTA SU APROBACION AL PROYECTO, A PESAR DE LA PROTESTA DE MR. MAC DONALD

LONDRES 19.—En la Cámara de los Comunes, Mr. Bridgeman, al presentar el proyecto de presupuesto de gastos de la Marina, recalcó que en él no se contemplaba la inauguración de nuevas construcciones navales y explicó que el aumento de 4.700,000 libras esterlinas que se observa se debe, principalmente, a que han sido traspasados a la Marina gastos que antes eran cargados a otros servicios.

Expuso que se había aumentado el personal de la marina en 2,175 hombres porque era necesario que los efectivos llegaran a 102,675 hombres, en comparación con la marina americana, que tiene 115,319.

Anunció que el Gobierno había resuelto destinar a Singapore el dique flotante ex-alemán que, en la actualidad se encuentran en Portsmouth, después de transformarlo para que pueda ser utilizado por los mayores buques. El costo de la instalación será de 757,000 libras esterlinas, repartidas en tres años, habiéndose destinado este año 250,000 libras para el objeto.

Expuso que esperaba que, el año próximo quedaría terminada la construcción de tres cruceros y dos submarinos y que, al año siguiente, se daría término a los dos acorazados "Rodney" y "Nelson" y a los cinco cruceros autorizados por el anterior Gobierno laborista, quedando así cumplidas todas las obligaciones aceptadas con el Pacto de Washington".

Respecto de la cooperación naval, hizo notar, con cierta crítica, que a menudo es la otra parte la que obtiene provecho, lo que provocó la siguiente pregunta de Sir Alfred Mond:

¿Representa esta declaración la opinión del Gobierno respecto de la última conferencia de Washington?

"No—contestó Mr. Bridgeman—y cooperaremos también en la próxima Conferencia si es compatible con la seguridad británica".

Sir Alfred Mond censuró la actitud provocativa de Gran Bretaña, a no ayudar a que se formulara un nuevo ofrecimiento desde Washington, a lo que contestó Mr. Bridgeman que no se trataba de provocación y que Inglaterra no era provocadora, pues lo único que deseaba era desarrollarse dentro de su propio territorio.—(U. P.)

LONDRES 19.—La Cámara de los Comunes, por 221 votos contra 77 y a pesar de la vehemente protesta del leader laborista Mr. Ramsay Mac Donald, aprobó el presupuesto de gastos de la Marina, incluso la base navel de Singapore.—(U. P.)

FORD

El Teatro Victoria está al lado de Orrego

FRANCIA

EL ESTABLECIMIENTO DE MALAS AEREAS

PARIS 19.—Se confirma la noticia de que la Compagnie Atlantique de Navigation tiene la intención de iniciar un servicio rápido de malas aéreas entre Europa y la América del Sur, hasta Buenos Aires, dentro de dos años, empleando buques para hacer la travesía de Lisboa a Pernambuco.

Confía en que, dentro de diez años el servicio se hará exclusivamente por la vía aérea, empleando aeroplanos e hidroaviones.

El costo total del proyecto es de 150.000,000 de francos oro, los que serán suministrados por diez naciones, incluyendo en ellas Estados Unidos y Alemania, que darán cada una 15.000,000.

Se emplearán aeroplanos alemanes con motores franceses y se construirán doscientos de ellos para establecer servicios diarios, siendo la duración del viaje de 7 días.—

PARIS, 19—Se anuncia, en forma semi-oficial, que continúan las negociaciones interaliadas respecto de las proposiciones alemanas del Pacto de Seguridad con el objeto de llear a un acuerdo sobre la respuesta que se dará a Berlín.

Se indica que las diferentes naciones insinúan proposiciones tendientes a solucionar las dificultades derivadas del plan alemán y qu ehan surgido dos ídeas destinadas a resolver la cuestión de la frontera oriental.

Primera, que Polonia y Checoeslovaquia participen en el Pacto de Seguridad; y

Seunda, que se firme entre esas naciones y Alemania un pacto semejante al que esta última firmó con referencia a su frontera occidental.

Al parecer los señores Benes y Skrznski favorecen este último plan si bien se duda de que Alemani alo acepte.—(U. P.)

PARIS 19. — El señor Benes busca un arreglo para impedir la.ruina de Austria, proponiendo, de acuerdo con Alemania una unión financiera estrecha entre los Estados del Danubio.— (U. P.)

PARIS, 19.—Gastón Calmette, hijo del ex Director del "Fígaro" el que fué asesinado en 1914 por Madame Caillaux, ha muerto trágicamente en un accidente de automóvil cerca de Saint Cyr donde hacía su servicio militar. U. P).

JAPON

TOKIO, 19. — El Gobireno ha concedido 2,500 yens y la Municipalidad h adestinado 3,000 para iniciar el fondo de auxilios destinado a suministrar alimentos y alojamientos a los damnificados del incendio.

Se cree que las barracas construídas hace algún tiempo, servirán de refugio temporal para los damnificados.—(U. P.)

NEW YORK, 19.—Las pérdidas materiales causadas en Tokio, por el incendio son pequeñas comparadas con las del último terremoto.

El telegrama de condolencia enviado por el señor Kellog, ha causado honda impresión en el Gobierno Japonés.

Se han iniciado colectas a favor de los damnificados. (U. P).

TOKIO, 19.—Tres barrios pobres de la ciudad han sido completamente destruídos por el incendio.

Se calcula que las pérdidas ascienden a dos millones de dollars.

Las autoridades han preparado alojamiento temporal en los colegios y demás edificios públicos.

El barrio de Nipoli es el que más ha sufrido; el de Oimachi oZisshigawa, y Nipori han sido afectados.

Los primeros cables anunciando esta noticia, enviados al extranjero, exageraban las proporciones del siniestro, pues la totalidad de los extranjeros y la gran mayoría de la población japonesa, no han sufrido en lo más mínimo. (U. P).

AUSTRIA

LONDRES 19.—Se anuncia de Viena que el Gobierno tiene la intención de anular la orden que prohibía la compra-venta de valores extranjeros, y que también tiene intención de permitir la exportación de valores austriacos.

Esta ley prohibicionista fué decretada a raíz del reciente desastre financiero.—(U. P.)

GRAN BRETAÑA

LORD CURZON HA MUERTO

LONDRES, 19 Flash Bulletín).—Ha fallecido el Marqués George Nathaniel Curzon de Kedleston. (U. P.)

LONDRES 19. — El boletín de salud de Lord Curzon, anuncia que el enfermo no ha exeprimentado mejoría, y que su estado es de suma debilidad, (U. P).

LONDRES, 19.— El estado de Lord Curzon ha empeorado.—(U. P.)

El mariscal French ha sido operado

LONDRES 19. — "The Evening Star" de Londres anuncia que el Mariscal French, Conde de Inres, ha sido sometido a una delicada operación.—(U. P.)

LONDRES 19. — Mr. Jhonson Hicks anunció hoy en la Cámara de los Comunes que se ha arrestado a 3 fascistas a quienes se cree los autores del secuetro de Mr. Polit. — (U. P.)

El incendio del Museo Tussaud

LONDRES 19. — Los bomberos siguen combatiendo el fuego que destruyó el Museo de Figuras de Cera de Madame Tussaud.

Durante la noche se veía un verdadero río de cera líquida que corría por las escalas, lo que producía una luz de color extraordinario.

El trabajo de los bomberos era sumamente peligroso debido a una verdadera lluvia de plomo derretido que caía de las cañerías del techo.

La dirección del Museo calcula que sus pérdidas ascienden a la suma de 500,000 a un millón de libras esterlinas.

La cama en que murió Napoleón, los trajes que llevaba el día de su coronación, y el carruaje que usó durante la campaña de Rusia, el todo de un inestimable valor, se quemaron, como también una valiosísima colección de cuadros del pintor Gainsborough. — (U. P.)

LONDRES, 19. — El Príncipe de Gales presidió el Consejo celebrado en el Palacio de St. James, despues de despedir al rey Jorge en la estación.—(U. P.)

LONDRES, 19.—El Rey salió de palacio en coche cerrado, y se dirigió acompañado por la reina y el príncipe Enrique a la estación, donde tomó el tren especial que lo conduce a Dover. Su aspecto es delicado. En el camino fué ovacionado por una enorme multitud.

Seguirá viaje a Génova, donde se embarcará a bordo de su yatch. (U. P).

ESTADOS UNIDOS

UN COMENTARIO A LA ACTITUD PERUANA

ANTE EL FALLO DE MR. COOLIDGE

WASHINGTON 19.— "Washington News", en un editorial, expresa sus simpatías por el Perú ante el fallo dado a la cuestión de Tacna y Arica.

Hace un resumen de la guerra del Pacífico y agrega: "El Perú está profundamente herido. Estima que el laudo favorece al "culpable" y así lo dice abiertamente. El mundo espera ahora para ver lo que hará el Perú".—(U. P.)

WASHINGTON 19. — Entre los asistentes al banquete ofrecido a Mr. Leo S. Rowe, por el Directorio del Metropolitan Club, estaban los señores: Kellogg, Varela, Mathieu, Velarde, Delatorriente, Téllez, y los Ministros de Guatemala, Colombia, Panamá, Costa Rica, Santo Domingo, Ecuador, Haití, Honduras, y los Encargados de Negocios de Brasil, Argentina, San Salvador, Nicaragua, Bolivia y Venezuela.— (U. P.)

Otro comentario a la actitud peruana

NUEVA YORK 19. — El "Public Ledger, de Philadelfia, comenta en un editorial los acontecimientos del Perú.

Dice que el Perú es digno de simpatía, pero que la solución dada por el árbitro era la única práctica en la situación actual, pues si no se llevara a cabo el plesbicito, el problema quedaría vigente.

Agrega que los peruanos cometerían un grave error en perseverar en demostraciones contra los Estados Unidos. — (U. P.)

NUEVA YORK, 19.— Según los últimos cálculos se estima que el ciclón ha causado en los estados de Tennessee e Indiana 175 muertos y 390 heridos. U. P.)

Ley marcial en Palmbeach

PALMBEACH 19.—A raíz del gran incendio de ayer, se ha declarado la ley marcial con el objeto de evitar el saqueo.

50 individuos sorprendidos saqueando, han sido encarcelados.—

CHICAGO 19. — Comunican de Saint Louis que Murphysborough ha sido totalmente destruído por las llamas.—(U. P.)

NUEVA YORK 19.—Las hijas del Presidente Leguía, Isabel y señora de Ayulo, acompañadas del esposo de esta última, señor Ayulo, agregado comercial a la Embajada peruana en Washington, se embarcaron con destino al Perú, a bordo del vapor "Santa Ana", de la Grace Line.—(U. P.)

WASHINGTON 19.— Una orden ejecutiva del Presidente Coolidge al Secretario del Departamento de Comercio, Mr. Hoover, dice que la remoción de las presentes injusticias que afectan a los patentados y manufactureros americanos debido al carácter de las leyes de patentes extranjeras, será emprendida por el Departamento de Comercio, a raíz del traslado de la oficina de patentes, desde la jurisdicción del Ministerio del Interior a la del de Comercio.——(U. P.)

NUEVA YORK 19.—El representante Mr. John Fredericks, de California, miembro del Comité Nacional de Comercio Exterior, se embarcó a bordo del "Santa Ana" para hacer una visita a los países suramericanos y estudiar sus condiciones comerciales.

Mr. Craig y Mr. Wadswoth se embarcaron también, para hacerse cargo del Consulado y de la Embajada en Lima.—(U. P.)

UN ESPANTOSO HURACAN HA CAUSADO ESTRA

EN GRAN PARTE DEL SURESTE DE LOS ESTADOS UNID

Los perjuicios materiales ascenderían a cincuenta millones de dó Se calcula el número de víctimas entre 800 y 1,200 muertos y de 3,000 heridos.

BENTON (Illinois) 19.—Los muertos en esta cindad, a raíz del tifón, ascienden a 708.

Se ha recibido asistencia pública de Nashville.—(U. P.)

ST. LOUIS 19.—Las proporciones del huracán son extraordinarias en esta localidad, ascendiendo en Illinois a 150 el número de muertos.

En Desoto se hundieron dos escuelas, creyéndose que la mitad de los alumnos ha perecido. 80 cadáveres han sido hasta ahora extraídos de los escombros.

La ciudad de Gohrham ha sido completamente destruída, como también varios pueblos de menor importancia.—(U. P.)

NUEVA YORK, 19.—En la zona del siniestro se han ya extraído más de 500 cadáveres.

Se estima en un mil el número de muertos y en más de tres mil el número de heridos.—(U. P.)

BERLIN, 19.—El Canciller, von Luther ha enviado un telegrama de condolencia al Presidente, señor Coolidge por el desastre causado por el ciclón.—(U. P.)

NUEVA YORK, 19.—Seis Estados del Oeste Central han enviado ayuda a los damnificados de más de treinta ciudades y pueblos destruídos por el ciclón.

Es imposible por el momento saber a punto fijo el número de muertos, que se calcula entre setecientos y mil doscientos, y el de los heridos que pueden ser más de tres mil.

Se calcula el total de pérdidas superior a diez millones de dólares.

El Gobernador de Ilinois calcula que se necesitará más de medio millón de dólares para los primeros gastos de auxilio.

Veinte horas después del desastre se ha empezado a publicar la lista con los nombres de los muertos de los Estados de Tennessee, Aalabania, Missouri, Illinois e Indiana.

La dirección de los trabajos de salvamento se ha instalado en Murphysborough y West Frankfort.

En la zona minera los sitios donde antes s eelevaban las casas habitadas por los mineros, presentan hoy un aspecto desgarrador, entre los escombros se divisan restos humanos carbonizados por el incendio que estalló después del ciclón.

Algunos cadáveres han sido llevados varias millas por la fuerza del viento.

La totalidad de los mineros que trabajaban en el momento del desastre bajo tierra se han salvado.

Se continúa extrayendo de los escombros gente viva.—(U. P.)

SAINT LOUIS, 19—De esta ciudad y de Chicago han salido 66 carros pullman que serán dirigidos a la zona del desastre para ser convertidos en refugio para los damnificados.

El Gobernador de Missouri, señor Barker pide se le envíe auxilio en forma de ropa, dinero, y provisiones para las víctimas.

Los últimos boletines estiman que el número de víctimas es inferior al que se calculaba al principio, pues no se cree que alcanzará a 700 muertos y 2.200 heridos.—(U. P.)

WASHINGTON 19. — El Presidente Colidge ha escrito al Presidente de la Cruz Roja indicándole que haga uso de todos los elementos de esa institución con el fin de ayudar a las víctimas del reciente ciclón.

El señor Payne, presidente de la Cruz Roja ha contestado que todos los elementos disponibles han sido enviados a la zona del siniestro.

El Gobernador de Springfield partió para dirigir personalmente los trabajos de salvamento.

En otra carta, el Presidente Coolidge pide al Presidente de la Cruz Roja Americana que ponga a la disposición del Gobierno peruano los elementos disponibles para ayudar los damnificados de la inundación en el Perú.

El señor Payne telegrafió al señor Leguía ofreciéndole su ayuda.

Aunque faltan todavía 400 personas se cree que muchos de estos han escapado.

En Fairmont se han sacado 4 cadáveres de mineros que perecieron por causa de la explosión dentro de la mina.

El Gobernador Gore dirije los trabajos de auxilio personalmente.

Se cree que de un momento a otro se encontrarán más víctimas. — (U. P.)

SAINT LOUIS, 19.—Se informa que el número de muertes causadas en el reciente ciclón en Murphysborough, se calcula entre 400 y 800, lugar en que la desgracia ha sido de mayores proporciones. —(United).

SPRINGFIELD, ILLINOIS, 19.—Según cálculos oficiales, las pérdidas de vida, ascienden a unos 800 en la región afectada por el ciclón. (U. P).

SA LUIS, 19.—La región afec-
tada por el ciclón, es d
tas millas de largo y
cincuenta de ancho,
que contiene una pobl
millones de habitant
Los siguientes puebl
do casi totalmente d
Desoto, cuya poblac
habitantes; Duqoin, d
bitantes; Murphsboro,
Benton de 7,000; W
fort, de 8,000; Ere
8,000.—(U. P.)
SPRINGFIELD, 19.—
ridades de las localid
tadas por el ciclón,
importantes sumas d
parte de diversas ci
objeto de cubrir los
nados por la obra d
que se ha iniciado.
La totalidad de las f
Cruz Roja de Washin
mobilizada con el obj
rrer a la zona afect
dose el pronto envío
mentos, alimento, méd
meras.—(U. P.)
ROMA, 19. — El V
ximo se discutirá en
el proyecto de ley so
femenino. También el M
Economía Nacional
presupuesto. U. P.)
NEW YORK, 19.—
han sido los ciclones
afectado la región
oeste del país, en el cu
timo cuarto de siglo. L
tes, han sido los princ
En Sandusky, Ohio,
mas, en Junio 1924; Ka
homa ,Missouri, Ohio,
mas, en Junio 1923;
60 muertos, en Junio 19
sota, 67 muertos, en M
Missouri e Illinois,
muertos, en Abril 19
Lousiana, Alabama,
en Junio 1908; Norte de
Sur de Nebraska,
Mayo de 1905.—(U. P.)

ACTIVIDADES DEPORTIVAS MUNDIA

Triunfo de los footballers argentinos en Madrid

MADRID, 19.—El team de footballers argentinos del Boca Juniors, venció al Athletic Club por dos tantos contra uno. El partido fué interesantísimo. Los argentinos jugaron mucho mejor que otras veces. Desde los primeros momentos dominaron a los madrileños. Bidoglio y Cockrane despejaron situaciones difíciles. A los veinte minutos de un persistente ataque, dominan los argentinos, pero el arquero madrileño, Barroso, se luce, no permitiendo a los argentinos obtener un goal. En el segundo tiempo se nota que los madrileños están cansados, mientras los suramericanos, entusiasmadísimo, obtienen el primer goal. Los madrileños reaccionan logrando un empate, per cinco minutos después los argentinos obtienen el
segundo goal que les dió la
ria.—(U. P.)
NUEVA YORK 19. —
jugadores de tenis que
parte en el torneo bajo
Sábado figuran Alma
Hunter, Washburg y
Las entradas serán para
mentar los fondos para
de Saint John Divine. —

CHINA

Los funerales de Yan • Sen

PEKIN 19. — Despu
honras privadas que se
según los ritos cristianos
en el instituto Rockfeller
que contenía los restos
Sen, fué llevada en pro
ciudad.
Tres aeroplanos del
lucionaron sobre el cor
El cuerpo será expu
doce días. (U. P).

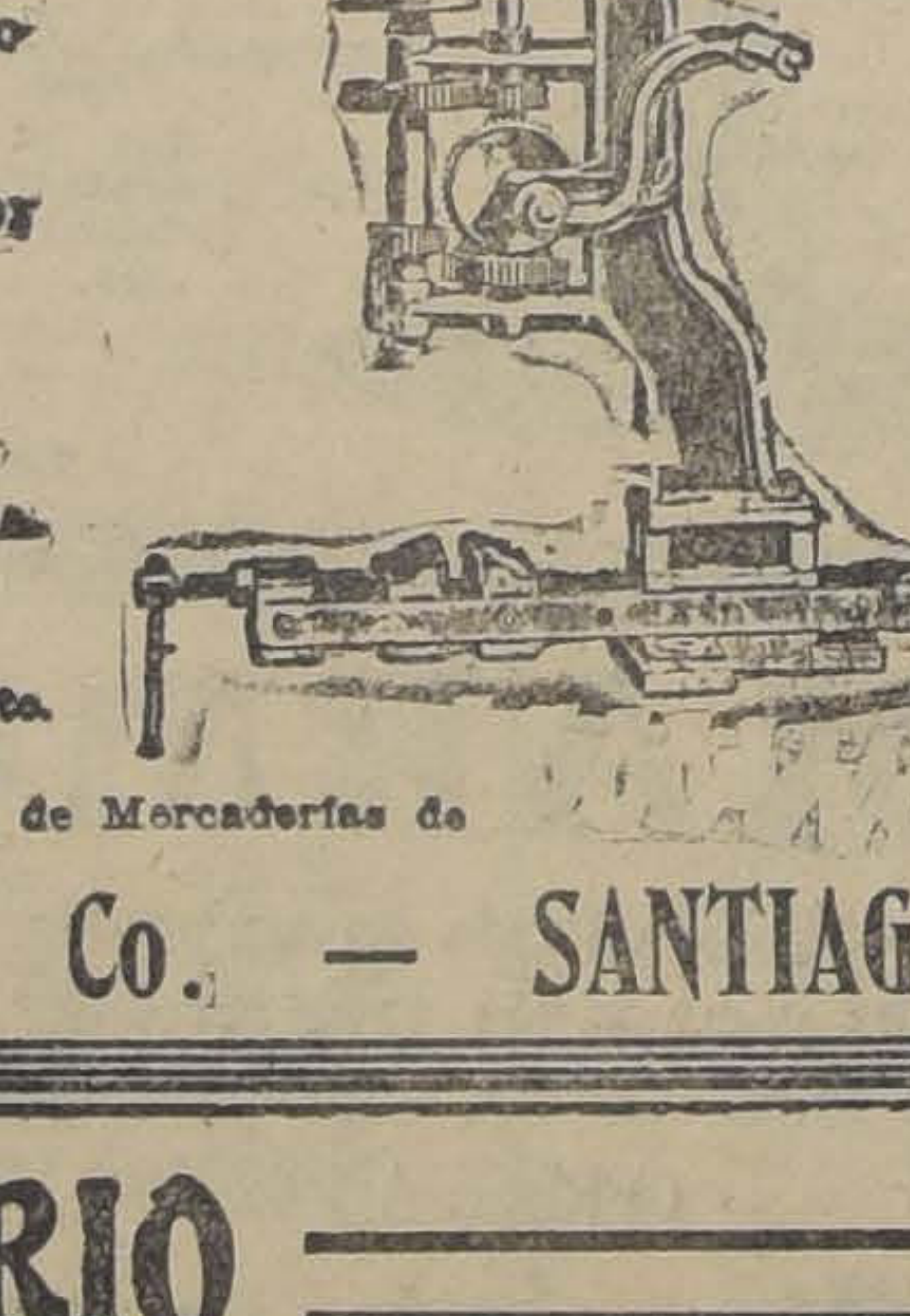

TALADROS MECANICOS SENSITIVOS

De procedencia inglesa

TALADROS PARA MECANICOS O HERREROS, ESPECIALES PARA BANCO

TORNOS MECANICOS DE TODOS TAMAÑOS.

FRAGUAS PORTATILES CON VENTILADOR.

TORNILLOS MECANICOS.

ESMERILES A MANO Y PARA TRASMISION.

BIGORNIAS, CRISOLES, Etc.

Ofrece el Departamento de Mercaderías de

MORRISON & Co. — SANTIAGO

BALNEARIO APOQUINDO

DESDE EL SABADO 21 DE MARZO

Habrá servicio de autobuses con horario fijo, saliendo de Apoquindo a las 8 A. M., de Plazade Armas a las 11.30, de Apoquindo a la 1.30 P. M. y Plaza de Armas a las 4 y 6 P. M.

SABADO INGLES

Fuera del itinerario ordinario, en obsequio al numeroso público que va a pasar este día y el Domingo en el BALNEARIO, habrá servicio de góndolas cada hora.

No pierda usted la oportunidad de ir a visitar el punto más hermoso y con el mejor clima, a tan corta distancia de Santiago.

HOTEL — CASINO — BAÑOS — BUENA ORQUESTA — BUENA COMIDA

Agencia: Monjitas 867.—Teléf. 3 Las Condes.

Fordson

EL TRACTOR UNIVERSAL

El que no progresa es porque retroce

Insistir usando los viejos métodos de labranza, es quedarse estacion y, por consiguiente, no PROGRESAR, y el que no progresa, retrocede.

El Tractor "Fordson", es la máquina más indispensable al agricultor q quiere realmente progresar.

Su campo le rendirá mayores beneficios y terminarán sus preocupacion de los animales y carestía del pasto.

El Tractor "Fordson" significa la mejor inversión de dinero para su f

Una prueba en su propio campo no le costará nada, solicítela a cualq Agente "Ford".

SOBRE CARRO EN SANTIAGO:

SIN GUARDABARROS $7,600 CON GUARDABARROS $8,00

Ford Motor Company

EXPOSICION 1240.—SANTIAGO

INFORMACIONES CABLEGRAFICAS DEL EXTERIOR

DE NUESTROS CORRESPONSALES ESPECIALES VIA EASTERN Y ALL AMERICA CABLES INC, Y DE "THE UNITED PRESS". LOS ORIGINALES DE TODOS LOS CABLEGRAMAS QUE SE INSERTAN EN ESTA SECCION ESTAN A DISPOSICION DEL PUBLICO EN ESTA IMPRENTA.

Hoy continúa viaje a Santiago desde Puente del Inca el Presidente Alessandri

DURANTE SU PERMANENCIA EN MENDOZA FUE MUY AGASAJADO. — UNA COMISION DE OBREROS CHILENOS, DESPUES DE DARLE LA BIENVENIDA, LE PIDE EL INDULTO PARA TODOS LOS POLITICOS PROCESADOS POR LOS ULTIMOS SUCESOS.

EL PRESIDENTE RECIBE NUMEROSOS TELEGRAMAS DE CHILE. — LA COMITIVA PERNOCTO ANOCHE EN PUENTE DEL INCA. — REANUDARA EL VIAJE A LAS 9 A. M. DE HOY.

La llegada del Presidente a Mendoza

BUENOS AIRES, 19. — Informan de Mendoza que el Interventor Nacional, doctor Mosca, dirigió anoche a la estación La Paz para que fuera entregado al Presidente de Chile el siguiente telegrama: "En los momentos en que Vuestra Excelencia llega a esta provincia argentina, sobre la frontera de Chile, me complazco en enviarle mi respetuoso saludo y el de todos sus habitantes, que hoy quieren recargar una vez más el homenaje preparado para recibir a Vuestra Excelencia y a su ilustre séquito en nombre de los lazos seculares que vinculan a las dos patrias."

A las 9.20 de hoy llegó a la estación del Ferrocarril del Pacífico de Mendoza el tren presidencial en que viajaba el Presidente Alessandri. Un numeroso público se estacionó en el andén y sus alrededores, predominando entre los concurrentes el elemento obrero.

El primer funcionario de la intervención que llegó a la estación, fué el sub-secretario del Ministerio de Gobierno, doctor Yaffel, quien impartió las órdenes pertinentes a fin de evitar aglomeraciones. Se procedió a la distribución adecuada de la concurrencia, la que fué aumentando paulatinamente. Llegó un momento en que era imposible moverse de un lado a otro.

Poco antes de la llegada del tren concurrieron a la estación el Interventor doctor Mosca, el Director Gerente del Banco de la Provincia, señor Donatis, el Intendente Municipal y su esposa y otros jefes de su dependencia.

La esposa del Intendente obsequió con un ramo de flores al Presidente Alessandri. Entre tan enorme concurrencia, el distinguido viajero fué estrujado por el pueblo que lo aclamaba. El Interventor y otros altos funcionarios lo abrazaban efusivamente. La estación estaba alfombrada hasta la calle. En el andén se realizó una ceremonia que resultó emocionante: los miembros del Círculo de Obreros Chilenos residentes en Mendoza concurrieron en corporación siendo recibidos en el mismo andén por el Presidente Alessandri. Don Eduardo Wiederhold pronunció un elocuente discurso, dándole la bienvenida a nombre de la citada institución y haciéndole entrega de una hermosa lapicera de oro, adquirida por suscripción entre los componentes del Círculo. Wiederhold pidió al doctor Alessandri que utilizara la lapicera para firmar el protocolo sobre Tacna y Arica, solicitándole, al propio tiempo, que concediese el indulto a todos los políticos procesados a causa de los últimos sucesos ocurridos en el país.

El Presidente Alessandri escribió en seguida el siguiente autógrafo destinado a los mencionados obreros: "La concordia y la armonía entre los grandes afortunados de la vida y los que sufren, es la suprema aspiración de mi alma. Amo al proletariado y deseo su perfeccionamiento, como el dón más anhelado de mi espíritu."

Al hacer entrega de este autógrafo, el Presidente Alessandri abrazó efusivamente al obrero chileno que lo recibió.

Las autoridades del Ferrocarril Transandino estaban representadas en el acto del recibimiento por los siguientes funcionarios: sub-gerente, J. A. Woodbridge; ingeniero-jefe, W. G. Watkins; el representante en Mendoza, C. B. Sohlberg; el jefe del movimiento, A. Vecchiarelli. Los dos primeros seguirán viaje a Chile.—(Especial.)

El saludo de la Aviación Chilena

BUENOS AIRES, 19. — Comunican de las Cuevas que a las 8.10 A. M., pasó por allí un aeroplano procedente de Chile que se dirigía a Mendoza para recibir al Presidente Alessandri. A las 8.15 pasó sobre el Puente del Inca, volando a cinco mil metros de altura. Se trata, como ya se ha anunciado, del avión militar chileno que iba en viaje a Mendoza a esperar al Presidente Alessandri y a acompañarlo durante su viaje de regreso a la patria.

El raid fué favorecido por un tiempo espléndido. Posteriormente se ha comunicado que el avión militar chileno pasó a las 8.25 por Zanjón Amarillo y a las 8.35 por Uspallata. A las 8.50 aterrizó en Tamarindos.

Se trata del avión piloteado por el teniente Saenz y que trae como pasajero al Director de la Escuela de Aviación de el Bosque, capitán Barahona, a fin de presentar al Presidente el saludo de la aviación chilena. Venía también como pasajero el capitán Lazo.

El otro avión Junkers que salió en la mañana de Santiago, con destino a ésta, tuvo que descendr, haciéndolo con toda felicidad, antes de cruzar la cordillera, debido a una falla del motor. — (Especial).

El Presidente visita el monumento al Ejército de Los Andes

MENDOZA, 19. — Después de salir de la estación del Pacífico, el Presidente Alessandri, acompañado del Interventor, doctor Mosca, ocupó un automóvil y los miembros de la comitiva presidencial ocuparon otros, dirigiéndose al Parque San Martín y al Cerro Gloria, donde visitaron el monumento al Ejército de los Andes.

El monumento impresionó gratamente al ilustre viajero, quien tuvo palabras de admiración para dicha obra de arte de recuerdo histórico.

Desde el Cerro Gloria el doctor Alessandri y comitiva volvieron al centro de la ciudad, recorriendo las principales calles y paseos. En todas las aceras se había estacionado una multitud de personas que al paso de los automóviles vitoreaban a Chile y al Presidente. — (Especial).

Un ofrecimiento de la empresa Junkers al Presidente

MENDOZA, 19.— La empresa de los aviones junkers ofreció telegráficamente al Presidente Alessandri un asiento en uno de los aeroplanos para trasladarlo a Santiago.

El Presidente declinó el ofrecimiento, a causa de que había fijado ya su recorrido U. P.)

Demostraciones al Presidente en Mendoza

MENDOZA, 19. — Fué entusiasta la recepción al Presidente Alessandri a su llegada a ésta. El tren presidencial venía cubierto de guirnaldas y de banderas chilenas y argentinas. Al detenerse el convoy, las bandas militares tocaban dianas y la batería del grupo número 1 hacía salvas.

Después de recorrer la ciudad, el Presidente se dirigió al Plaza Hotel, en cuyo salón de recepciones se le sirvió un lunch en el que participó una numerosa concurrencia. Al llegar fué recibido con aplausos. Las damas le arrojaban flores.

Durante estos festejos se presentaron al Presidente el capitán Barahona y los oficiales Saenz y Lazo, para presentarle el saludo del Ejército, que el primer Mandatario de Chile agradeció efusivamente, felicitando a los aviadores por su espléndido vuelo.

Instantes después, aproximándose la hora de la partida, el Presidente de Chile y comitiva se dirigieron a la estación, donde la gran concurrencia que allí se había reunido le ovacionó.

Pocos minutos antes de que tomara el tren, la niñita Marta Gendarme obsequió al doctor Alessandri y esposa ramos de flores con los colores argentino y chilenos. El Presidente besó a la chica en la frente y el público aplaudió largo rato.

El tren especial dispuesto por el Transandino, adornado con flores y banderas chilenas fué pronto ocupado por la comitiva oficial, a la cual acompañan el contralmirante Daireaux y el general Belloni y el Introductor de Embajadores, doctor Amaya.

Las aclamaciones se renovaron a la salida del tren, lo mismo que las dianas. El tren partió, en efecto, alas 11-30 A. M. mientras se escuchaban las salvas del grupo número 1. El Presidente, desde la plataforma, saludaba con el sombrero.

En las estaciones del trayecto, hasta Puente del Inca, hizo el pueblo expresivas demostraciones de simpatía.

Durante su breve estada en esta capital, el Presidente Alessandri tuvo tiempo de visitar los principales paseos, calles y edificios, quedando gratamente impresionado del trazado de la ciudad, como también del grado de progreso que ostenta.

Los honores fueron rendidos por el Regimiento 1 de Artillería de Montaña, el 16 de infantería y un escuadrón de seguridad, en traje de gala.

Para rendir honores al Presidente, siguió en el tren un pelotón de veinte soldados al mando de un oficial. — (Especial).

El Capitán Barahona regresa hoy por la vía aérea

MENDOZA 19.— Mañana a primera hora regresa por la vía aérea el capitán Barahona. Igualmente se trasladará a esa un junkers piloteado por Manenhofen, llevando como pasajeros al Mayor Lanas y al secretario del Aero Club de Mendoza, don Virgilio Sguazzini.

Artículo del diario "Los Andes", de Mendoza

MENDOZA, 9.— El diario "Los Andes", en su edición de hoy, perfila la personalidad del Presidente Alessandri diciendo entre otras cosas:

"El acontecimiento asume todos los caracteres de una reparación al hombre de gobierno y al propio tiempo, señala una muestra inequívoca por parte de la opinión nacional chilena de amor hacia las instituciones de la República, que hace honor a su nación vecina, colocándola a un alto nivel en el concierto de las jóvenes democracias de América."

Más adelante, agrega:

"El doctor Alessandri exige el retorno del orden constitucional como condición expresa para volver al puesto de la Presidencia. Las fuerzas armadas pueden seguir siendo así en Chile, lo que fueran hasta ayer, es decir, el sostén de la Constitución, en tanto que el pueblo se dispone a intervenir al amparo del orden garantido por aquellas fuerzas, en la tarea de restablecer en el país la ansiada normalidad constitucional y se abre esta halagadora perspectiva para el país vecino en los momentos en que el horizonte de la política del Pacífico se despeja en virtud del laudo arbitral del Presidente norteamericano, que ha venido a poner punto final a una de las cuestiones más delicadas de la política americana."

"Es al Presidente Alessandri a quien le corresponde la gloria de haber resuelto el viejo e inquietante pleito del Pacífico, por medio del arbitraje, resorte que permite la solución de las dificultades internacionales en medio de los beneficios imponderables de la paz."

"Sea bienvenido el Presidente de Chile, a Mendoza. Los mejores sentimientos de este pueblo lo han acompañado en su breve ostracismo y lo acompañarán con viva simpatía en la obra grande y patriótica que ahora le toca hacer en su patria, desde el alto empleo a que lo llama el pueblo del país hermano." —(Especial).

EL PRESIDENTE ALESSANDRI CONTESTA UN SALUDO DE DON ELIODORO YAÑEZ Y DEL PERSONAL DE "LA NACION"

MENDOZA, 19.—En los momentos en que el Presidente de de Chile, don Arturo Alessandri se encontraba en el Cerro Gloria, le fueron entregados varios telegramas, entre ellos uno de don Eliodoro Yáñez, propietario de "La Nación" de Santiago. Este telegrama está concebido en los siguiente términos:

"Al hacer llegar a Vuestra Excelencia las expresiones del cordial reconocimiento del personal de "La Nación" y el mío propio, por los benévolos conceptos con que nos juzga, me es grato reiterarle las seguridades de nuestro propósito de cooperar a su acción y de servir a la gran causa de la democracia que Ud. encarna".

El Presidente Alessandri contestó este telegrama en esta forma:

"Sinceramente he agradecido a Ud y al personal de "La Nación" su afectuoso telegrama. Las palabras dedicadas a su gran diario obedecen a un sentimiento muy sincero de gratitud, como chileno, por su obra patriótica y por su esfuerzo en defensa de las libertades. Agradezco y acepto la cooperación que me ofrece, seguro de la importancia del gran contingento de opinión que con ella me aporta. Afectuosos saludos. — (Firmado). — ARTURO ALESSANDRI".—(Especial).

FORD

Orrego está al lado del Teatro Victoria

MARRUECOS

TETUAN 19. — No cesa la labor de las barcas mandadas por oficiales españoles, lo que demuestra la necesidad constante de vigilancia en la zona internacional.

Se apresan diariamente convoyes enemigos que aprovisionan a las cabilas rebeldes, pero los tratados impiden la vigilancia en la zona. —(U. P.)

BRASIL

RIO JANEIRO, 19 —A bordo del "Cap. Polonio", se embarcó el agregado militar a la Embajada del Brasil en Chile, Mayor Bías Pumartel.—(U. P.)

BOLIVIA

Suspensión del estado de sitio

LA PAZ. 19.—El Ejecutivo ha enviado una circular a los prefectos de los departamentos remitiendo una copia legalizada del decreto de levantamiento del estado d esitio aunque el Gobierno considera que las razones por las cuales dicho estado de sitio fué proclamado no han desaparecido aún, pues tiene noticias que los opositores al régimen siguen tramando contra la orden pública, pero en vista de la proximidad de las elecciones presidenciales y parlamentarias, el Gobierno ha querido dar a los pocos espatriados que están fuera del país una oportunidad.

Al mismo tiempo se señala que el Gobierno empleará todos sus recursos para conservar la paz pública.—(U. P.)

LA PAZ, 19.—El señor Víctor Muñoz Reyes ha sido nombrado Ministro de Bolivia en Venezuela, Colombia y Ecuador.

El señor Adolfo Costa ha sido nombrado consejero de la Legación de Bolivia en Francia y Adicto sivil en Bélgica el señor Jorge Gallardo.—(U. P.)

LA PAZ, 19.—"La República" informa que los agricultores de Oruro han logrado aclimatar el trigo en esas regiones frías donde cae el granizo con frecuencia.— (U. P.)

LA PAZ, 19.—Monseñor Garret Obispo de Cochabamba dará mañana un almuerzo en honor del Nuncio.—(U. P.)

LA PAZ, 19.—La Sociedad Filarmónica de Sucre abrirá un concurso literario para el 6 de Agosto destinado a celebrar el centenario de la Independencia de Bolivia.—(U. P.)

ITALIA

Los restos del ex-rey

ROMA, 19.— Avisan de Florencia que llegaron los restos del ex-rey Constantino. Los acompañaban la reina Sofía y las princesas Inés y Catherina. Serán depositados en la iglesia ortodoxa rusa, en espera de una oportunidad para trasladarlos a Grecia. U. P.)

ROMA, 19.— El último mes se dirigieron a la Argentina 4167 emigrantes; a Norte América, 2191; al Brasil, 575; a Australia, 857. Para los países de Europa emigraron 15, 269. U. P.)

PARIS, 19. — "Le Petit Parisien" publica una información de su corresponsal en Roma, según segun la cual el Premier Mussolini sufriría de úlcera al estómago Agrega la información que será operado nuevamente en Londres.

ROMA, 19.— Avisan de Trípoli que Abrahim Steffi, caudillo árabe, comandante de los caudillos tripolitanos fué rodeado y muerto en una batalla contra tribus rivales. Sceteffi era enemigo irreconcillable de Italia. U. P.)

ROMA, 19.— Los abogados de Debono presentaron ante el alto tribunal una objeción contra la acusación, en el juicio que sigue la viuda de Matteotti y sus hijos, la que fué enmendada. U. P.)

ESPAÑA

MADRID 19. — Las asociaciones de estudiantes organizan una serie de actos en honor de Ganivet, entre ellos, un homenaje en el Paraninfo de la Universidad. Los estudiantes recogerán el cadáver en la estación del Norte y lo trasladarán al paraninfo, donde permanecerá durante su estada en Madrid. Cooperarán al homenaje todos los centros culturales. — (U. P.)

TETUAN 19. — Se preparan excursiones de los estudiantes musulmanes para abrirles horizontes en la instrucción. Visitarán las fábricas del puerto y las industrias de Ceuta y después las restantes ciupdades del protectorado y diversas de la Península. En Madrid rendirán pleitesía al Rey Alfonso. — (U. P.)

MADRID 19.— Se proyecta solicitar del Directorio la autorización para publicar un documento abogando por la convocatoria a unas Cortes Contituyentes. U. P.)

MADRID, 19.—El Ex-Ministro Roig Bergada, publica en "La Libertad" un artículo titulado "Hombres nuevos", en el que rechaza la necesidad de entregar el Gobierno de España a hombres nuevos. Expresa el articulista que aún aceptado las injustas diatribas contra los viejos políticos y aún suponiendo que cuanto de beneficioso se ha realizado en la nación se debe a la casualidad, no se puede sostener seriamente que el problema de la reconstrucción de España se reduce a un simple cambio de hombres, porque no se trata de transformaciones políticas solamente. Dice que debe comenzarse por un cambio de ideas y de orientaciones.

Hace ver que los partidos políticos reflejan exactamente la sociedad en que actúan. Piensa que el problma español es de cultura y de educación, que ahí se engendrarán los nuevos ideales, que prepararán el medio en que habrán de desarrollarse.

"Cuando se combate a los viejos políticos-dice-no olvidemos que los más feroces perseguidores de la bíblica mujer adúltera fueron los pretendientes desairados." (U. P.)

ARGENTINA

BUENOS AIRES 19.—En el campo de aviación de Mar del Plata ha ocurrido esta tarde un grave accidente. Un avión militar piloteado por el Teniente Chapman y en el que viajaba el sargento Raviazzoli capotó, cayendo el aparato desde varios metros de altura.

El teniente Chapman falleció instantáneamente.

El sargento Raviazzoli falleció pocos momentos después a consecuencia de las múltiples heridas recibidas.

El aparato quedó completamente destrozado.

Este accidente ha causado profunda impresión por ser los aviadores vastamente vinculados en los círculos de esta ciudad.

Los restos serán traídos a la capital y serán velados en el Círculo Militar. — (U. P.)

SERVICIO POSTAL AEREO ENTRE SANTIAGO Y BUENOS AIRES

BUENOS AIRES, 19.—Se han iniciado gestiones tendientes a implantar un servicio postal aéreo entre Buenos Aires y Santiago de Chile, donde se ha otorgado una importante concesión a una empresa privada para explotar el servicio del Longitudinal en las comunicaciones desde Iquique hasta Punta Arenas.

Acaba de regresar a su país el miembro del Aero Club de Chile, don Luis Corteza, quien, aprovechando su estada entre nosotros al paso del Presidente Alessandri, concretó algunas ideas sobre el particular con personas que se comprometieron a llevar adelante los trabajos.

Se espera que esta iniciativa pronto será puesta en práctica. —(Especial).

BUENOS AIRES, 19. — Esta noche se realizará la inauguración del Congreso Salvacionista Suramericano. Participarán más de cien delegados; el acto será presidido por el coronel John Allister Smith, salvacionista de gran prestigio, que durante treinta años ha tenido una lucida actuación en Africa.

Se preparan diversas manifestaciones para celebrar la inauguración. (United).

FUMESE CIGARRILLOS

ABDULLA

$2.40 $3.00 $3.40

Su insuperable calidad no admite competencia ni rival.

FINLANDIA

Renuncia el Gobierno

HELSINGSFORS 19.— El Gobierno ha renunciado. —(U. P.) (U. P.)

LONDRES 19.—Infórmase de Helsingford que los representantes del Soviet han formulado una protesta ante el Ministerio de Relaciones Exteriores, según la cual varios aeroplanos finlandeses habrían violado el territorio ruso en 15 ocasiones.

El Ministro de Relaciones califica de fantásticas dichas aseveraciones y ha solicitado mayores detalles antes de investigar el asunto.— (U. P.)

RUSIA

LONDRES 19. — Los funcionarios sovietistas declaran que las noticias procedentes de Riga, según las cuales habría en Rusia 8.000,000 de hambrientos, o sean cuatro millones más que el 1.o de Mayo último, son una "burda exageración".—(U. P.)

ALEMANIA

BERLIN, 19.— Marx no logra formar gabinete, por lo cual presentó su renuncia al gobierno prusiano. U. P)

BERLIN, 19. — Se anunció oficialmente que los huelguistas ferroviarios aceptaron el arbitraje para la solución del conflicto.

LA HUELGA ITALIANA EN VIAS DE SOLUCION

ROMA 19.— Comunican de Turín que se espera para muy en breve la solución de la nuelga, pues continúan las gestiones entre el comité obrero y los directores de las usinas Fiat, habiéndose llegado a una base de solución.

El Comité solicitó y obtuvo autorización para someter el acuerdo a la organización Fiom.

Las usinas Fiat han tratado de solucionar separadamente su huelga, que afectaba a 25,000 obreros, y es probable que su ejemplo será seguido por otros establecimientos.

El Convenio incluye un reajuste general de los salarios, que serán aumentados.—(U. P.)

TRIESTE 19.— Se anuncia que 10,000 obreros se abstienen de trabajar.

Prosiguen las negociaciones entre sindicalistas, fascistas y patrones, lo mismo que entre esos últimos y los Fiom, siendo muy probable que en breve se llegue a un acuerdo.—(U. P.)

MILAN 19.— Todas las partes interesadas proclaman la victoria del Fiom, haciendo notar que fué una manifestación de la lealtad de las masas.

El diario socialista "Giustizia" dice: "Hemos tenido pruebas y más pruebas de que los obreros metalúrgicos mantuvieron su adhesión al Fiom, ganando una gloriosa batalla".

Por su parte, "Avanti" estima que la "huelga ha sido una victoria política de incalculable valor". —(U. P.)

La huelga de los obreros metalúrgicos

ROMA, 19. — Avisan de Milán que cien mil metalúrgicos reanudaron sus tareas sin incidentes.

La organización Fiom ha lanzado un manifiento haciendo resaltar la lealtad que han demostrado los obreros adheridos. Agrega, que dos días de huelga han sido una advertencia suficiente para los responsables de que haya estallado el movimiento y para demostrar que no pueden suprimirse ni la libertad ni la autonomía de las uniones de trabajadores. "Nuestra política —dice—ha obligado a los patrones a admitir su fracaso".

El diputado Russoni ha lanzado un manifiesto en Turín diciendo que los trabajadores fascitas desean que se les conceda las mismas condiciones acordadas a los obreros de Lombardía. Agrega que los sindicalistas fascistas deberán mantener la disciplina y regresar al trabajo mientras se realizan las negociaciones.

Se cre que este manifiesto no tendrá mayor influencia. — (U. P.)

INFORMACIONES COMERCIALES, POR CABLE

PARIS 19. — Monsieur Queuille Ministro de Agricultura en una, entrevista declaró como consecuencia de la baja del trigo en Estados Unidos, bajará el precio del pan en Francia, pues el precio del trigo ha experimentado una baja de 25 a 30 francos los cien kilos durante las dos últimas semanas.

Por primera vez, después de las cosechas el precio del trigo extranjero resulta inferior al nacional. — (U. P.)

Los cambios

NUEVA YORK, 19.—Se han fijado hoy los siguientes tipos de cambio:

Gran Bretaña, 4,77 7|8 dólares por libra esterlina.

Francia, 5,16 1|2 centavos oro por franco.

Italia, ',05 1|2 centavos oro por lira.

Suiza, 19.26 1|2 centavos oro por franco.

Alemania, 23,80 centavos oro por retenmark.

España, 14,21 centavos oro por peseta.

Argentina, 39,65 centavos oro por nacional.

Chile, 11,15 centavos oro por peso.

Japón, 41,6 centavos oro por yen.—(U. P.)

El cobre

NUEVA YORK, 19.—El cobre se cotizó hoy a razón de 14 1|4 dólares las cien libras para pago al contado.—(U. P.)

El estaño

NUEVA YORK, 19.—El estaño se cotizó hoy a razón de 53 dólares las cien libras.

El precio del trigo

CHICAGO, 19.—El trigo se cotizó hoy en la siguiente forma:

Par aentrega en Mayo, 164 centavos oro el bushel.

Para entrega en Julio, 143 1|2 centavos oro el bushel.

Para entrega en Setiembre, 134 centavos oro el bushel.—(U. P.)

El precio del maíz

CHICAGO, 19.—El maíz se cotizó hoy en la siguiente forma:

Par aentrega en Mayo, 118 centavos oro el bushel.

Para entrega en Julio, 121 1|8 centavos oro el bushel.

Para entrea en Setiembre, 121 1|4 centavos oro el bushel.—(U. P.)

El precio de la avena

CHICAGO, La avena se cotizó hoy en la siguiente forma:

Para entrega en Mayo, 45 centavos oro el bushel.

Para entrega en Julio, 46 3|4 centavos oro el bushel.

Para entrega en Setiembre, 47 centavos oro el bushel.—(U. P.)

Las siembras de trigo de Invierno

WASHINGTON 19.— La Oficina Federal de Cosechas informa que los agricultores americanos tienen la intención de sembrar 2,500,000 acres con trigo de invierno, lo que representaría un aumento de 13,9 por ciento sobre la superficie sembrada el año pasado.—(U. P.)

NTERESA A LOS REUMATICOS

He tenido fuertes dolores reumáticos en la cadera izquierda, a causa de estar sentado sobre una piedra de molino trabajando 6 horas diarias, sin haber puesto un abrigo encima de la piedra. Mucho tiempo no pude andar y tuve que guardar cama.

A mi hija, que en aquel tiempo se encontraba en Santiago, le recomendaron para estos dolores el famoso ungüento HYGROMUS, del Dr. Gloger, la cual me lo mandó. Me lo apliqué conforme a la receta, y sentí mejoría en cuanto me lo apliqué. Los dolores se calmaron luego, y ahora estoy restablecido, puedo andar y atender mis quehaceres como antes, gracias a este gran remedio.—Guillermo Sylvester, dueño del Molino Sipas, ramal de Chillán a Tomé.

HYGROMUS se vende: Botica Greve, Ahumada 246 y Boticas principales.

Pieles y Sombreros

Si usted necesita, visite la

FABRICA "LA ELITE"

donde los encontrará a precios reducidos
Modelos de alta novedad.
La Casa cuenta con grandes talleres especialmente para limpiar y trasformar toda clase de pieles.

"La Elité"

Entrada particular.

SAN DIEGO 161 —:— TELEFONO 2757

Compañía Sud=Americana de Vapores

Se reciben propuestas para el suministro, por un año, a contar desde el 1.º de Abril próximo, de

AVES Y HUEVOS

Las propuestas serán abiertas el Lunes 30 de Marzo, a las 2 P. M., no comprometiéndose la Compañía a aceptar la más baja, pudiendo rechazarlas todas, si así le conviniere.

OFICINA DE LA COMPAÑIA

BLANCO 895

Valparaíso, 19 de Marzo de 1925.

Bitter Cinzano

Vendedor mayorista
ALFREDO BLANCHARD
CALLE LA BOLSA 23
Teléfono 1890

Vermouth Cinzano

INFORMACIONES CABLEGRAFICAS DEL EXTERIOR

DE NUESTROS CORRESPONSALES ESPECIALES VIA EASTERN Y ALL AMERICA CABLES INC, Y DE "THE UNITED PRESS". LOS ORIGINALES DE TODOS LOS CABLEGRAMAS QUE SE INSERTAN EN ESTA SECCION ESTAN A DISPOSICION DEL PUBLICO EN ESTA IMPRENTA.

ANOCHE CONTINUARON EN BUENOS AIRES LOS MATCHS POR LA CUARTA RUEDA DE LAS ELIMINATORIAS PANAMERICANAS

EL CONGRESO DE BOX DECLARA VENCEDOR AL CHILENO GIAVERINI EN SU MATCH CON GROCCO. — A PESAR DE LA INSISTENCIA DEL ARBITRO ARGENTINO PARA NO DAR LA VICTORIA AL CHILENO, EL CONGRESO HACE JUSTICIA. — UZABEAGA ES DERROTADO POR EL ARGENTINO PURCARO.

FRANCISCO CALDERA, EL TERRIBLE PELEADOR CHILENO, SE CLASIFICA SELECCIONADO PARA IR A NUEVA YORK, DESPUES DE VENCER AL URUGUAYO NICOLARI. — EL URUGUAYO FELIPE TRIGO VENCE POR PUNTOS AL ARGENTINO GALLARDO, EN EL PESO MEDIO.

LOS COMPUTOS: ARGENTINA: 12 PUNTOS; CHILE, 8, Y URUGUAY, 8.

(CORRESPONDENCIA CABLEGRAFICA EXCLUSIVA PARA "LA NACION" DE NUESTRO ENVIADO ESPECIAL ALVARO DE LA CRUZ)

BUENOS AIRES, 19.— Anoche ante una numerosa concurrencia continuaron en Buenos Aires en el ring del Luna Park, las competencias por la cuarta rueda de las Eliminatorias para el Pan Americano que se efectuará a fines del mes de Abril en New York.

La representación chilena tuvo una actuación regular, ya que el más indicado para triunfar Carlos Uzabeaga sufrió una derota de manos del argentino Goliardo Purcaro. Sin embargo, Francisco Caldera, uno de sus más agresivos luchadores, se adjudicó una victoria contundente sobre el excelente peso liviano Julio Nicolari. Con esto triunfo el chileno le corresponderá representar a su país en el Torneo de New York. La victoria de Caldera fué celebradísima tanto por el público como por sus admiradores, pues el boxeador chileno se ha captado las simpatías de los asistentes al Campeonato.

Los uruguayos han obtenido anoche una victoria con su representante Felipe Trigo sobre el argentino Manuel Gallardo en la categoría del peso medio, produciendo con esto una chance para el chileno Grecco que deberá medirse con Trigo. En caso de triunfar el chileno sobre el uruguayo quedarían los tres competidores en igualdad de condiciones.

El Congreso de Box declaró ganador a Giaverini

BUENOS AIRES, 19.— A medio día de hoy se reunió el Congreso Suramericano de Box para resolver sobre el caso producido en la pelea del chileno Giaverini con el uruguayo Grocco realizada anoche y en la que el referee argentino Galindez declaró un empate a pesar de lo establecido el día anterior por el Congreso de que no podría fallarse un match en empate.

Bajo la Presidencia de Gerardo Sienra se inició la sesión encontrándose presente Galindez quien sostuvo su opinión de la noche anterior en el sentido de declarar la pelea en empate a pesar de la insistencia de Sienra para que se pronunciara en favor de uno u otro de los competidores, confirmando con esto lo acordado anteriormente por el Congreso de no permitir los empates.

Los Delegados Uruguayos declararon que aceptaban la opinión de Galindez aun cuando este indicara que la pelea debía repetirse, temperamento que no fué aceptado por la Delegación Chilena que consideró que debía pronunciarse inmediatamente. Se produjo con esto un largo debate y se llegó a la conclusión de aceptar el fallo de Galindez. Este hizo uso de la palabra manifestando que a pesar de considerar el match en empate había notado a Giaverini mucho más eficaz en el cuerpo a cuerpo, estilo más apropiado para luchar contra los norteamericanos, declaración que inclinó la opinión a favor del chileno, el que fué en consecuencia declarado vencedor.

Las próximas ruedas

BUENOS AIRES.— 19.— A continuación del debate sobre el caso Giaverini-Grocco, el Congreso pasó a ocuparse del programa de las próximas ruedas, acordando continuar las eliminatorias el Sábado próximo, con el siguiente programa:

Peso Mosca: Juan Lencinas (argentino) versus José Tapia (uruguayo).

Peso Pluma: Germán Ballarino (argentino) versus Grecco (uruguayo).

Peso Medio Liviano: Héctor Méndez (argentino) versus Luis Gómez (uruguayo).

Peso Medio Pesado: Constantino Saffie (chileno) versus Arturo Fornetti (argentino).

El programa que estaba anunciado para el Domingo, ha sido postergado para el Lunes próximo y se efectuará en el siguiente orden:

Categoría Peso Pluma: Enrique Giaverini (chileno) versus Germán Ballarino (argntino).

Categoría Peso Liviano: Julián Mallona (argentino) versus Julio Nicolari (uruguayo).

Categoría Peso Medio: Salvador Grecco (chileno) versus Felipe Trigo (uruguayo).

Cómo se desarrollaron los encuentros de anoche, round por round

CATEGORIA PESO GALLO: CARLOS UZAVEAGA (CHILENO) VERSUS GOLIARDO PURCARO (ARGENTINO).— JURADO: PEÑA Y CONREY. — REFEREE: BOERO (URUGUAYO)

Primer round.— El chileno es el primero en entrar en pelea, lanzando su izquierda recta a la boca de su rival, seguido de un hook derecho que localiza en la mandíbula, produciéndose un clinch en el que el chileno saca ventaja. Separados, el argentino ha comprendido que a larga distancia puede sacar mayor partido y mantiene al chileno alejado con golpes izquierdos rectos, seguido de un dos que aplica con certeza. El chileno trata de defenderse luciendo un hermoso juego de piernas que restan en la eficacia del argentino. Purcaro, continúa sacando partido con golpes largos a la cara que el chileno no puede evitar.

Purcaro, se muestra más acometedor, pero es recibido por un fuerte izquierdo recto del chileno, que lo lleva hasta las cuerdas. El argentino reacciona y aplica un derecho hook a la mandíbula de Uzaveaga. Termina el round con ventaja para Purcaro.

Segundo round.— Uzaveaga parece que desea terminar la pelea y entra atacado con gran acometividad, buscando el cuerpo a cuerpo donde castiga con ambas manos el estómago y cara de su rival. Se produce un clinch y separados, el chileno aplica un izquierdo a la mandíbula del argentino, arrojándolo hacia las cuerdas, donde coloca a Purcaro una serie de golpes con ambas manos que lo desconcertan. El argentino demuestra estar agotado por el fuerte castigo recibido. Sin embargo no desmaya y trata de contrarrestar el ataque de su rival con izquierdos rectos a la boca. La vuelta termina con una manifiesta ventaja para el chileno.

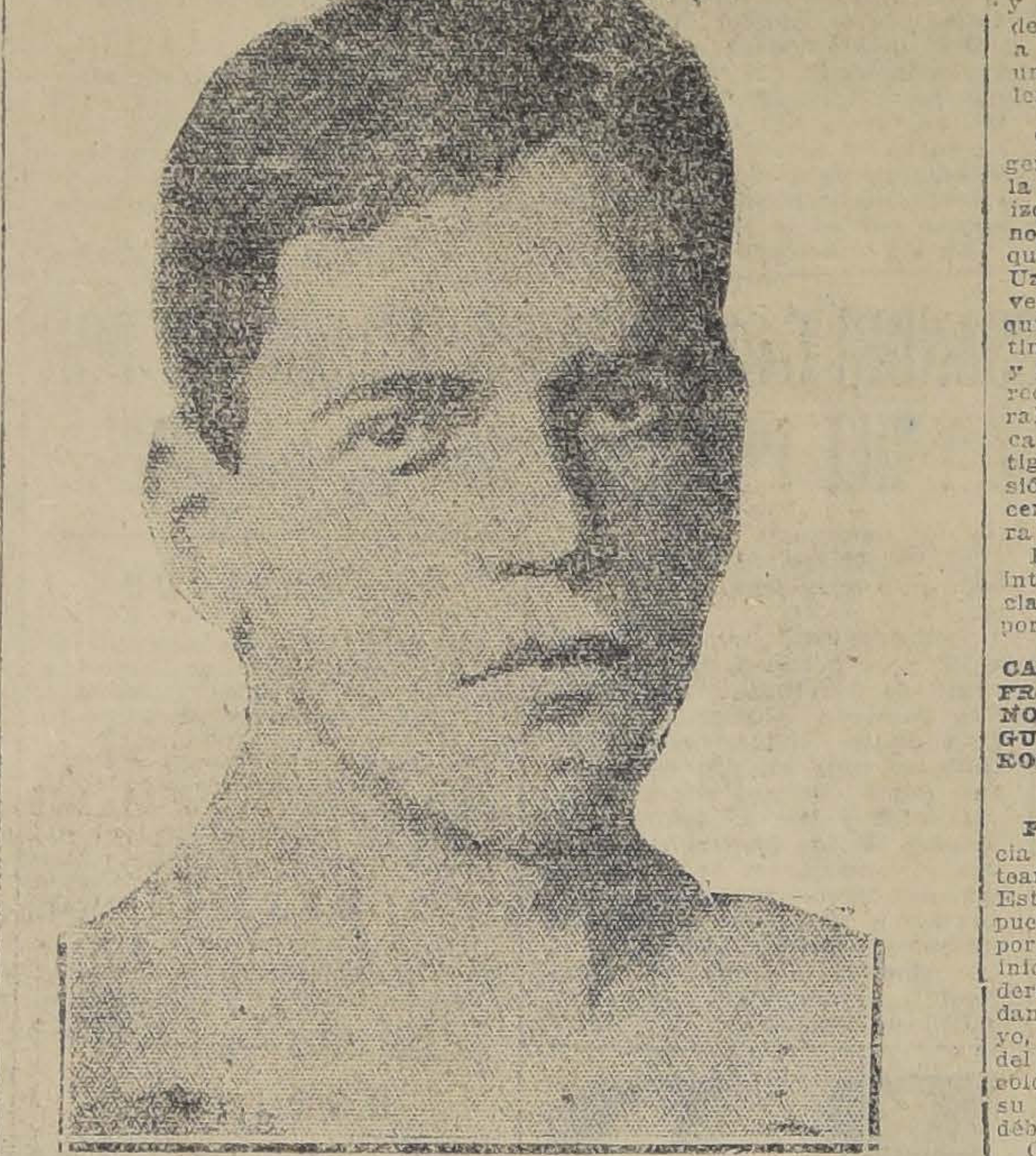

Francisco Caldera, el valiente y agresivo chileno, que hasta este momento es nuestro único representante para ir a Nueva York

Tercero y último round.— El argentino entra fresco nuevamente a la lucha, e inicia el round con un izquierdo débil a la cara del chileno, el que contesta con un derecho que Purcaro esquiva hábilmente. Uzaveaga repite el golpe, pero esta vez es recibido con un fuerte izquierdo a la mandíbula. El argentino se lanza contra su adversario y logra colocar dos buenos hook derechos a la mandíbula que desmoralizan a Uzaveaga. El chileno busca el clinch para librarse del castigo, pero el argentino no le da ocasión, para entrar castigándolo con certeros izquierdos rectos a la cara que deciden el round a su favor.

El gong anuncia el final de este interesante combate y el jurado proclama vencedor al argentino Purcaro por puntos.

CATEGORIA PESO LIVIANO: FRANCISCO CALDERA (CHILENO) v. JULIO NICOLARI (URUGUAYO). — JURADO: PEÑA Y RODRIGUEZ. — REFEREE: RODRIGUEZ JURADO

Primer round. — La pelea se inicia lentamente. Los adversarios fintean y temerosos no se castigan. Esta situación no podía continuar, pues Caldera se mostraba nervioso por entrar en combate. En efecto inicia la ofensiva con dos fuertes derechos ángulos muy abiertos que dan en plena mandíbula del uruguayo, el que demuestra sentir el punch del chileno. Caldera, sigue atacando colocando un izquierdo al mentón de su contendor, el que contesta con un débil izquierdo recto.

Caldera, demuestra mayor acometividad y parece dominar, más la técnica que su adversario, pues coloca sus manos con facilidad. La vuelta es enteramente favorable al chileno.

Segundo round. — El uruguayo ha reaccionado visiblemente y entra decidido a descontar la ventaja perdida en el round anterior. La lucha se hace interesante, pues ambos contendores apuran el combate para tratar de definir posiciones.

El uruguayo consigue castigar en el cuerpo a cuerpo con éxito y separados alcanza con un izquierdo recto la cara del chileno, quien contesta débilmente, mientras Nicolari insiste en el ataque adjudicándose esta vuelta, por un pequeño margen.

Tercero y último round. — Caldera, entra decidido con fuertes derechos e izquierdos que dan en el blanco. Nicolari, desmoralizado no sabe qué hacer y su defensa es defectuosa permitiendo a Caldera castigar a su antojo. El uruguayo trata de defenderse buscando el clinch, pero el chileno que está en todo su poder castiga a su adversario con terribles golpes al cuerpo que lo obligan a sujetarse para no caer.

En el centro del ring ambos contendores se castigan con fuerza y en el cambio de golpes, el uruguayo reclama un golpe bajo y se dirije a su rincón en señal de protesta, pero el referee después de suspender el encuentro por breves segundos ordena continuar la lucha en vista de ser un reclamo injusto. Reanudada la pelea, el chileno vuelve al ataque con mayores bríos castigando brutalmente la cara y cuerpo de su adversario el que es llevado hasta las cuerdas donde se ve obligado a apoyarse para no caer.

El público quiere premiar la valentía indomable del chileno y de pie sobre los asientos lo aclama alentándolo a continuar la lucha con la fiereza que sólo él posee.

El uruguayo ha comprendido que su chance está ya perdida y sólo se defiende para no perder por K. O. El gong anuncia inesperadamente el final de este interesante round.

El jurado no trepida un instante en proclamar la victoria del chileno por puntos.

CATEGORIA PESO MEDIO: MANUEL GALLARDO (ARGENTINO) V. FELIPE TRIGO (URUGUAYO)

Primer round.—Esta vuelta se inicia con un largo finteo, siendo el uruguayo el primero en atacar con una izquierda. El combate es lento y los contendores se estudian cautelosos.

Manuel Gallardo, coloca una izquierda seguida de una derecha a la cara de su adversario, produciéndose un clinch en el que ambos se casti- fan reciamente. Separados, ambos lanzan débiles golpes. Termina el round sin ventaja para ninguno de los contendores.

Segundo round.—El oriental entra de lleno al ataque colocando fuertes izquierdos y derechos a su contendor, el que contesta con una fuerte derecha que el uruguayo esquiva con habilidad.

El uruguayo insiste en el ataque y logra colocar un fuerte derecho que hace caer a Gallardo, quien se levanta apenas iniciada la cuenta, y arremete contra su rival tratando de descontar la ventaja obtenida por éste en el transcurso del round. Termina la vuelta con ventajas para el oriental.

Tercero y último round.—Gallardo entra de lleno al ataque tratando de liquidar a su contendor, pero éste lo recibe con un fuerte upper. El argentino coloca un izquierdo seguido de un derecho a la cara de su rival, pero éste más preciso coloca golpes netos que hacen efecto en Gallardo.

El argentino se muestra agotado y se defiende malamente de los precisos golpes del uruguayo. La victoria del oriental está ya asegurada, pues ha dominado en técnica y fuerza. El jurado terminada esta vuelta, declaró vencedor por puntos al uruguayo Felipe Trigo.

Un accidente a Silva

BUENOS AIRES 19.—El uruguayo Guillermo Silva, campeón medio pesado designado para representar a Sur-América en el certamen panamericano, sufrió un accidente a raíz de su triunfo sobre el argentino Fornetti, fracturándose una mano.

Examinado por los médicos, éstos han declarado que Silva no podrá actuar antes de cuarenta días.

Los cómputos oficiales

La situación actual de los países que participan en el campeonato es la siguiente:

Argentina, 12 puntos.
Chile: 8 puntos.
Uruguay: 8 puntos.

Caldera representará a Chile en Nueva York

Con la victoria obtenida anoche por Caldera sobre el uruguayo Nicolari, este boxeador queda clasificado para ir a Nueva York en Abril en representación de Chile en el peso liviano.

CARBOLINEUM-HAMEL-
PINTURA PARA MADERAS
BARRACAS - BUQUES Y MADERAS

SI EN LA TARDE, ESTA CANSADO DE LEER, MIRE EL LETRERO LUMINOSO DE LA PLAZA

LA MANIFESTACION DE AYER EN HONOR DEL MINISTRO DE INSTRUCCION DON JOSE MAZA

La mesa de honor

Casi extraordinaria asistencia de profesoras y profesores se realizó ayer en la Universidad de Chile la manifestación que el personal de la enseñanza secundaria y especial había organizado en honor del Ministro de Instrucción Pública, don José Maza, con motivo de haber despachado este secretario de estado varios decretos leyes que venían a satisfacer antiguas aspiraciones del profesorado, especialmente femenino.

Ofreció la manifestación el señor Rector de la Universidad don Ruperto Bahamondes, quien elogió la labor realizada por el Ministro, haciendo especial referencia al despacho de la jubilación a los 30 años, a la equiparación de sueldos del personal femenino y al decreto-ley relativo a la capacidad civil de la mujer.

Hizo también uso de la palabra la directora del Liceo de Niñas N.o 3, señorita Carmela Silva Donoso, quien en un elocuente discurso agradeció al Ministro, a nombre de sus colegas, la labor que en su beneficio había realizado.

La señora Amanda Labarca, dió lectura a un interesante trabajo, en el que abordó el tema del feminismo, mereciendo nutridos aplausos. Elogió al Ministro de Instrución por los decretos-leyes, cuyo despachos se obtuvo gracias a su inteligencia y que significaban un mejoramiento de la condición de la mujer. Terminado su discurso, la señora Labarca hizo entrega al señor Maza de una valiosa lapicera de oro, que en señal de reconocimiento, le obsequiaban las instituciones en cuyo nombre hablaba.

Terminado el programa que previamente se había elaborado y en el que figuraba una poesía de don Carlos Mondaca, recitada por su autor que fué largamente aplaudida, se puso de pie el señor Maza, visiblemente emocionado. En sencillas palabras agradeció la manifestación de simpatía de que se le hacía, declarando que, a su juicio, estaba lejos de merecer el homenaje que se le tributaba, pués lo que había hecho, dijo, lo habría realizado también cualquiera otra persona que amara a la patria y que estuviera animado como él, de buena voluntad para impulsar el progreso de la enseñanza y de la nación en general.

El señor Maza fué largamente aplaudido al terminar su improvisación. Una magnífica orquesta contribuyó a dar realce a la fiesta.

UN DECRETO-LEY REORGANIZA EL MINISTERIO DE VIAS Y OBRAS PUBLICAS

ASI QUEDO ACORDADO EN EL CONSEJO DE GABINETE CELEBRADO EN LA TARDE DE AYER. — EL CONSEJO DE ESTADO.

(Información oficial)

En el Consejo de Gabinete de ayer, se despacharon los siguientes decretos: El que deroga el estado de sitio en las provincias de Santiago, Vaparaíso y Aconcagua, a partir del 23 del actual;

El que aumenta la plaza de guardianes en la policía de Santiago, para cooperar a la labor de los Juzgados de Policía Local;

El que reserva los terrenos, para la canalización del Mapocho, y para la construcción del Estado Mayor General del Ejército, y para el Instituto Pedagógico de ambos sexos con Liceos de Aplicación anexos;

El que destina los fondos sobrantes del pago, a los derechos de aduana, de cañerías y mejoramiento del camino Concepción-Talcahuano;

El que reorganiza el Ministerio de Obras y Vías Públicas;

El que modifica las condiciones de la concesión Testart;

El que constituye la Ley General de Regadío;

El que suprime el feriado judicial;

El que crea los colegios de Abogados;

El que fija aumentando los sueldos del poder judicial, y el que establece la protección a la maternidad.

En la mañana de hoy el Gobierno despachará los últimos proyectos estudiados para finalizar con su dictación su labor legislativa.

El Ministro señor Jaramillo, presentó a la consideración del Consejo el proyecto de Estatuto Administrativo revisado cuidadosamente por él, y confeccionado por comisión especial compuesta del señor Luis Abraham Moreno, los Subsecretarios Edecio Torreblanca, Rodrigo Sánchez, Walterio Bianchi y Marcial Astaburaga y jefe Sección Interior, Honorio Henríquez. El Consejo tributó un voto de aplauso al señor Ministro y a las personas nombradas, y acordó dejar aprobada en general la idea del Estatuto, y recomendar el proyecto, al estudio y aprobación del Gobierno que se inicia mañana, por considerar que el estudio referido, contempla todas las características de una ley de Estatuto Orgánico.

Finalmente se dió lectura al proyecto de Decreto-Ley, sobre abusos a la libertad de imprenta, presentado por el Ministro señor Maza, quien recibió también las felicitaciones del Gobierno por el espléndido trabajo presentando, el que fué aprobado en general, dejándose paral a sesión de mañana la aprobación particular.

Siguen llegando a todas partes del país, despachos telegráficos que muestran absoluta normalidad y júbilos en todas las clases sociales del país, por el regreso del Presidente Alessandri. La ceremonia de la trasmisión del mando, que revestirá extremada sencillez, ha sido fijada para mañana, a las cuatro y media.

CONSEJO DE ESTADO

El Consejo de Secretarios de Estado, sesionó también como Consejo de Estado, dando también su aprobación a varios ascensos a coroneles y generales.

Por orden de la Junta.— **Tobías Barros**, Secretario."

DOS ESCUELAS ESPERAN, PARA FUNCIONAR. LA AUTORIZACION DEL MINISTERIO DE HIGIENE

A PESAR DE REUNIR TODOS LOS REQUISITOS REGLAMENTARIOS

La segunda edición de "Los Tiempos" dió cuenta de algunas incidencias que se han suscitado, con motivo de la instalación de las escuelas públicas Núms. 129 y 65, en los locales que se ha elegido por las autoridades respectivas para su funcionamiento.

En la aludida información se dejaba constancia de la razón que ha hecho valer el Ministro de Higiene, señor Salas, para no permitir que estos planteles inicien su funcionamiento, que no es otra, que la existencia cercana de casas de tolerancia.

Se acogían también, al mismo tiempo, las declaraciones de la directora de la escuela N.o 129, señora Adriana Jara de Soto, concordantes con los deseos de los vecinos, en el sentido de que la medida más acertada para solucionar estos tropiezos, sería la de disponer el inmediato alejamiento de esos centros amorales, ya que es de suma urgencia el rápido funcionamiento de estas escuelas, dada la densa población escolar que espera la iniciación de sus labores educacionales.

La señora Jara de Soto, nos agregó, que el Consejo de Educación, ha prestado su aprobación para que sin más dilación se inicie allí el funcionamiento de las escuelas mencionadas, inspirándose así en el justo sentir del populoso vecindario de Maestranza.

Tiende a allanar este inconveniente una presentación que el Consejo Nacional Mutualista elevó ayer tarde a la consideración del Ministro de Instrucción.

REUNION DE LOS VECINOS DE LA COMUNA MAESTRANZA

En la tarde de ayer a las seis se reunieron los vecinos de la Séptima Comuna Maestranza patrocinados por la Junta de Adelanto Local del mismo barrio y presididos por don Miguel Arrate Larraín y con asistencia de 58 respetables vecinos.

El objeto de la reunión era ocuparse de la orden dictada por el Ministro de Instrucción, don José Maza para impedir el funcionamiento de dos escuelas que se crearon después de intensos esfuerzos y gracias a la perseverancia de la Junta de la 7.a Comuna en el sector de la calle Camilo Henríquez, invadida desgraciadamente por prostíbulos, cantinas, etc., etc. que amenazan la tranquilidad y moralidad del barrio.

Hicieron presente los vecinos lo extraordinario de la medida que se tomaba con el pretexto de cumplir la ley en lo que se refiere a la distancia de establecimientos de instrucción con casas de tolerancia y al perjuicio incalculable que se hace a las calles adyacentes de Vicuña Mackenna.

Finalmente se acordó nombrar una comisión compuesta del Presidente don Miguel Arrate Larraín y de los señores General Carvallo, Eduardo Pérez, David Bernstein y Alberto Parodi, para que hoy a las tres de la tarde se acerque al Ministro señor Maza a representarle la inconveniencia de la suspensión de las dos escuelas de Camilo Henríquez.

También se acordó integrar el Directorio con el Comisario de la 2.a del Orden, don Carlos Ballesteros, don Lorenzo Herranz, don David Bernstein y don Eduardo Pérez, agradeciendo los nombrados su designación y prometiendo trabajar por el engrandecimiento de la Junta.

OBJETO PERDIDO

Ha venido a nuestras oficinas la señora Sara Pérez a decirnos que ayer en la tarde, como a las 6 y media, dejó olvidado en un camión Avenida Matta un paquete que contenía: un vestido plomo, una bata, una enagua, una blusa de seda y una bufanda.

Suplica a las persona que le haya encontrado lo devuelva a la calle Molina 450, pieza 6, donde será gratificada.

SE SUSPENDE EL FERIADO JUDICIAL

ESTO QUEDA ESTABLECIDO POR UN DECRETO - LEY APROBADO AYER POR LA JUNTA DE GOBIERNO

Ayer la Junta de Gobierno aprobó un decreto-ley, por el cual se suspende el feriado judicial.

EXPOSICION DE MOTIVOS

El secretario de Estado en el Departamento de Justicia señor José Maza en el Consejo de Gabinete celebrado ayer, dió lectura a la siguiente exposición de motivos, que sirven de antecedante al decreto-ley expresado, que suspende el feriado judicial.

"La Ley Orgánica de Tribunales, de 15 de Octubre de 1875, establece entre los días feriados para los Tribunales de Justicia, el tiempo de vacaciones de cada año, que comenzará el quince de Enero y durará hasta el primero de Marzo. Este feriado, paraliza por entero las actividades de las estradas judiciales y contribuye a alargar más todavía, los juicios, con grave perjuicio para los litigantes.

Esta situación que pudo explicarse en otras épocas, no se justifica en la hora actual, en que todo el mundo exige y necesita mayor actividad. Por otra parte, los funcionarios del orden judicial, además del feriado, de que actualmente gozan, se acogen al igual que todos los empleados públicos, a la ley general de licencias.

La supresión del feriado judicial perjudica a los funcionarios y empleados de dicho orden, beneficiará en alto grado a los litigantes y a la administración de justicia en general.

Basado en estas consideraciones, someto a la aprobación de esa Excma. Junta y de su Consejo de Secretarios de Estado, el proyecto de decreto-ley que, al efecto adjunto.

Santiago, 19 de Marzo de 1925.— (Fdo). —José Maza.

EL DECRETO-LEY

Damos a continuación el Decreto-Ley respectivo:

"La Junta de Gobierno, de acuerdo con el Consejo de Secretarios de Estado, dicta el siguiente

DECRETO-LEY:

Artículo único. Suprímese del inciso segundo del artículo 149 de la Ley de Organización y Atribuciones de los Tribunales, de 15 de Octubre de 1875, la frase "y el " tiempo de vacaciones de cada " año, que comenzará el quince de " Enero y durará hasta el primero de Marzo".

Tómese razón, comuníquese, publíquese e insértese en el Boletín de las Leyes y Decretos del Gobierno".

BOLIVIA INVITA A NUESTRO PAIS A LA EXPOSICION INTERNACIONAL INDUSTRIAL

En la tarde de hoy el Encargado de Negocios de Bolivia señor Salinas Lozada concurrió a la Cancillería a invitar al Gobierno de Chile a la Exposición Industrial Internacional que se celebrará en La Paz el 6 de Agosto con motivo de las festividades del centenario.

El señor Salinas Lozada nos pide que hagamos un llamado a los industriales chilenos que deseen enviar muestras a esta exposición.

El Gobierno boliviano dará toda clase de facilidades para la internación y conducción por ferrocarril de esos productos e igualmente ofrecerá los terrenos para construir los pabellones. Mayores antecedentes pueden consultarse en la misma Legación de Bolivia.

La Exposición por los datos que se tiene promete ser de gran importancia para el comercio americano.

CONCESION DE PREMIOS BIENALES

SE EXPIDE UN DECRETO-LEY AUMENTANDO A $ 10,000 PARA ESTE OBJETO

En el Consejo celebrado ayer por la Junta de Gobierno con los Secretarios de Estado, se aprobó el siguiente decreto-ley:

"La Junta de Gobierno, de acuerdo con el Consejo de Secretarios de Estado, dicta el siguiente decreto-ley:

Auméntase a diez mil pesos, la cantidad de que podrá disponer cada Facultad para la concesión de los premios bienales, a que se refiere el artículo 21 de la ley de 9 de Enero de 1879.

Dicha cantidad, deberá consignarse a las leyes de presupuesto y ponerse a disposición del Rector de la Universidad, a fin de que los agraciados gocen de un premio, hasta de diez mil pesos por la obra premiada en el concurso.

La publicación de la obra premiada, será costeada por el Ministerio de Instrucción Pública, cuando así lo solicite el Consejo de Instrucción Pública.

Si no se hubiere presentado, ninguna obra al certamen bienal, o la Facultad, decidiera que ninguna de las composiciones presentadas merece premio, o la aceptada no fuese ocreedora a la totalidad del mismo, podrá la Facultad distribuir la cantidad de diez mil pesos o el sobrante de esta suma entre las obras relativas a su asignitura, que se hubiere publicado en el bienio correspondiente.

Rija desde su publicación en el "Diario Oficial". — (Firmados). — Emilio Bello C. — Dartnell. — Ward. —José Maza".

Sirvió de antecedente a este decreto-ley la siguiente:

EXPOSICION DE MOTIVOS

El artículo 21 de la ley de 9 de Enero de 1879, establece que cada una de las Facultades Universitarias concederá en cada bienio un premio a las obras de importancia relativa a su asignatura, para lo cual podrá disponer de la suma de $ 1,000.

Una cantidad tan reducida no es hoy día un estímulo ni un premio para los autores que se dedican a la publicación de tales obras, motivo por el cual en la práctica esa cantidad se ha elevado a $ 5,000, consultándose con tal objeto un ítem especial en la Ley de Presupuestos.

Se hace necesario, por lo tanto, regularizar esa situación, y al mismo tiempo, determinar para evitar los abusos que pudieran someterse la forma en que las obras premiadas puedan ser publicadas por cuenta del Gobierno.

Por estas consideraciones cree el infrascrito necesario dictar el Decreto-Ley que somete a la consideración de la Excma. Junta de Gobierno y al Consejo de Secretarios de Estado, por el cual se eleva a 10,000 pesos la suma fijada por el artículo 21 de la ley de 1879, y se establece que las obras premiadas sólo podrán imprimirse por cuenta fiscal cuando así lo solicite el Consejo de Instrucción Pública. — José Maza".

LA FEDERACION DE ESTUDIANTES DE CHILE

PROTESTA DEL DECRETO-LEY SOBRE CONTRIBUCION A LAS MATRICULAS

A las seis de la tarde sesionó la Federación de Estudiantes de Chile en el local de la Federación de Empleados Particulares; para ocuparse del último decreto-ley del señor Ministro de Instrucción y Justicia que establece un gravamen a los exámenes y matrículas.

Los estudiantes están vivamente preocupados por estas medidas y acordaron por unanimidad un voto de enérgica protesta. El voto es el siguiente:

La Federación de Estudiantes de Chile considerando que la instrucción debe ser completamente gratuita protesta del decreto-ley del Ministro de Instrucción y Justicia y acuerda:

1.o—Solicitar de S. E. el Presidente de la República la derogación de dicho decreto.

2.o—Recomendar a todos los estudiantes que se abstengan de cumplir sus disposiciones.

Se comisionó a la Mesa Directiva para que comunique este deseo de la Federación de Estudiantes a S. E. el Presidente de la República.

ELECCION DEL RECTOR DE LA UNIVERSIDAD

A continuación se desarrolló un interesante debate sobre la próxima elección del Rector de la Universidad. Los estudiantes ante esta nueva elección del que será su maestro desean que sea designada una persona que cuente con la simpatía de todo el alumnado y que vibre con los anhelos de renovación de la juventud.

A este respecto don Pedro Bórquez hizo indicación en el sentido de que la Federación de Estudiantes declarará que es una aspiración de ella que ocupe el puesto de Rector de la Universidad el profesor de Derecho Romano don Juan E. Montero, por ser uno de los pocos profesores que unen a su autoridad moral sobre los educandos, la rectitud de todos sus procedimientos y la preparación científica que lo habilita para desempeñar este alto cargo. Esta idea encontró amplia acogida entre los concurrentes a esta asamblea, pero en consideración a la importancia de esta cuestión se acordó por unanimidad convocar a una nueva asamblea que se llevará a efecto en la próxima semana.

Se dejó bien establecido en el curso del debate que esta aspiración de la juventud no implica en forma alguna un desconocimiento de las relevantes cualidades de los profesores señores Pedro León Loyola y Carlos Vicuña Fuentes, personas que por sus actuaciones se han hecho acreedoras al respeto y reconocimiento de todos los estudiantes.

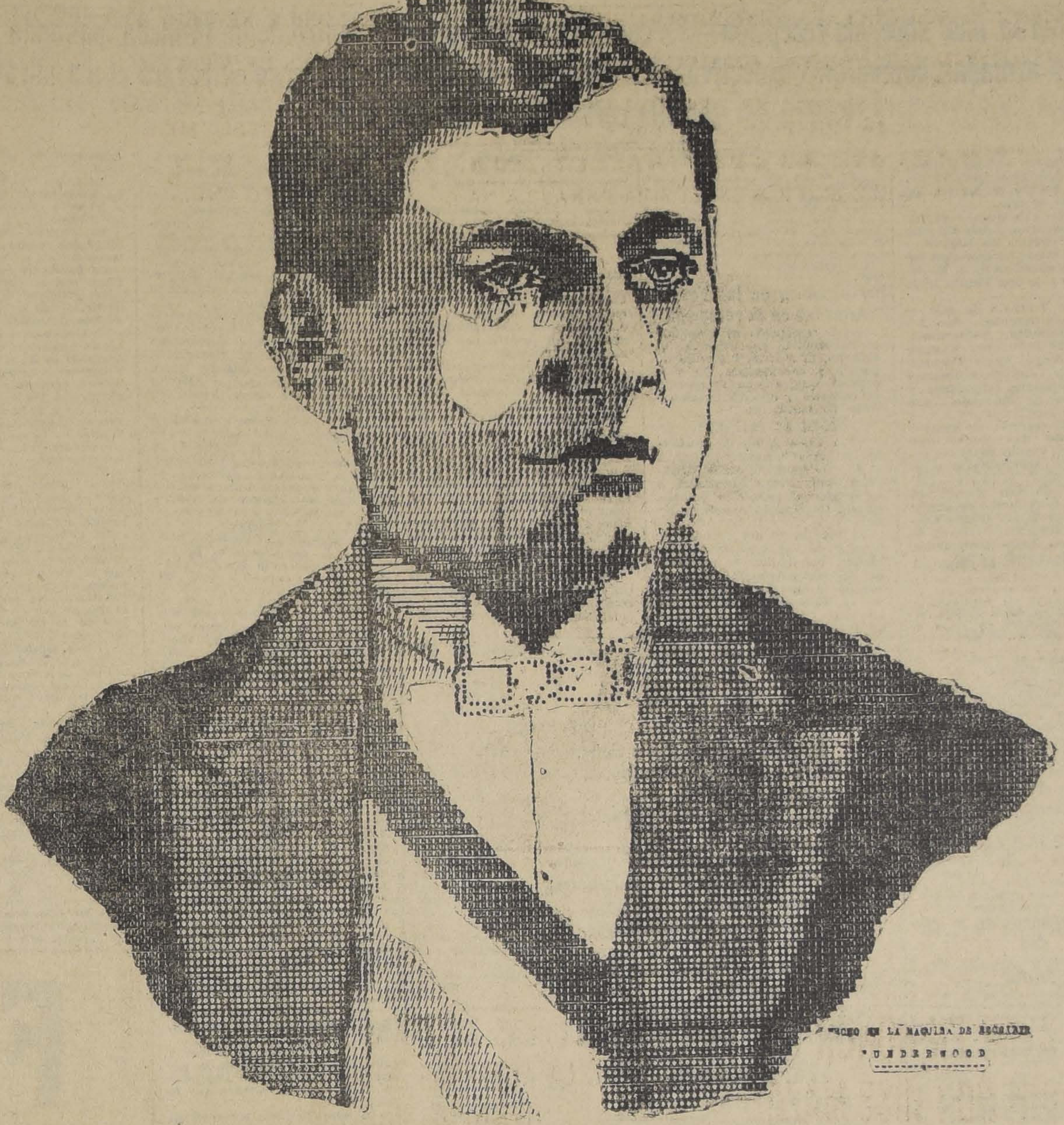

HECHO EN LA MAQUINA DE ESCRIBIR

"UNDERWOOD

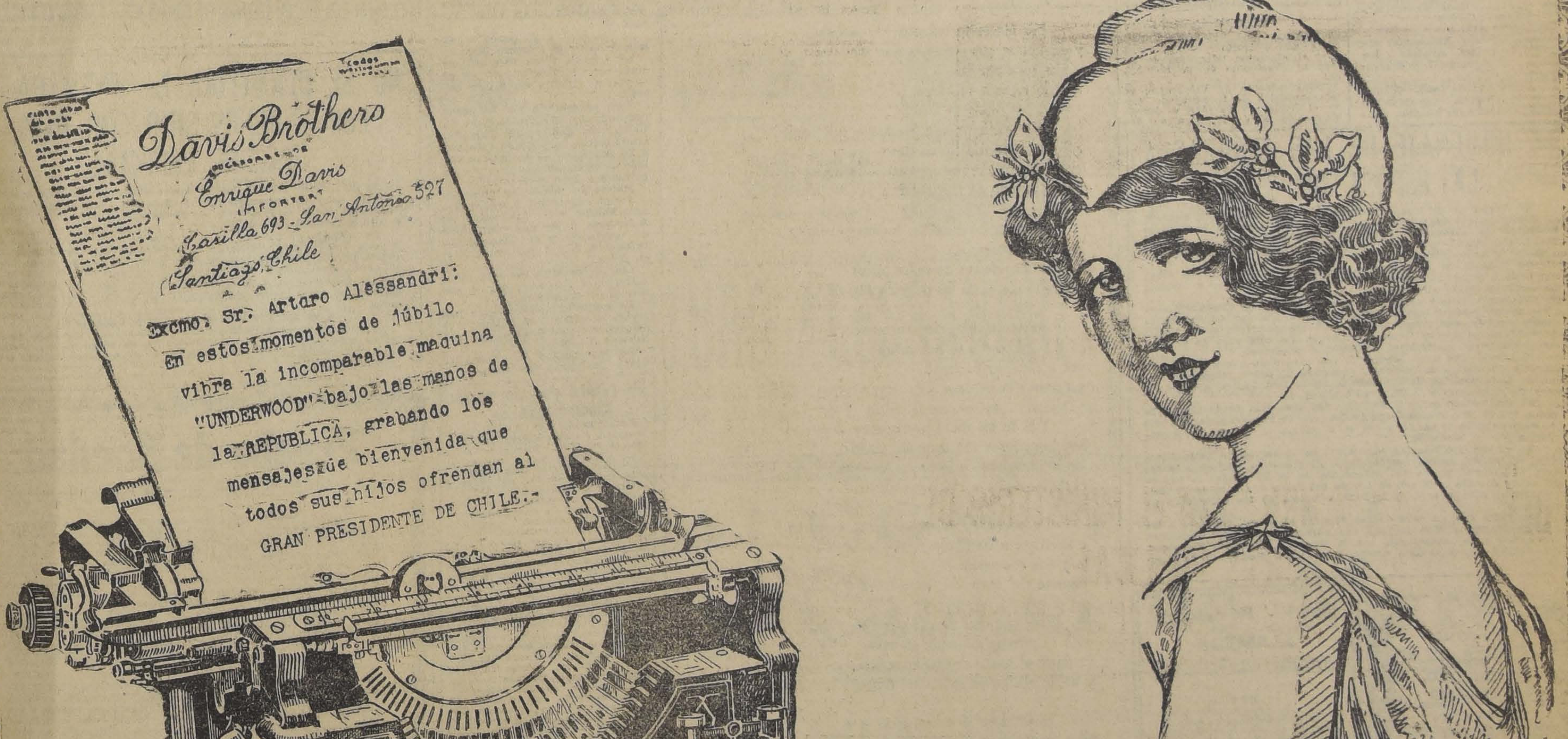

Davis Brothers

Sucesores de

Enrique Davis

Importer

Casilla 693 - San Antonio 327

Santiago, Chile

Excmo. Sr. Arturo Alessandri:

En estos momentos de júbilo vibra la incomparable maquina "UNDERWOOD" bajo las manos de la REPUBLICA, grabando los mensajes de bienvenida que todos sus hijos ofrendan al GRAN PRESIDENTE DE CHILE.-

A las 3 P. M. llegará a la Estación Alameda el Presidente

El Ejército y el pueblo le harán una soberbia recepción—.La comitiva desfilará por el centro de la Alameda, pasando bajo los arcos triunfales of dados por las instituciones armadas. bomberos y colectividades obreras.—La Junta de Gobierno entregará el mando al Excmo señor Alessandri, en sencilla ceremonia, a las 4.30 P. M.—

A las tres de la tarde de hoy llegará el Presidente de la República, Excmo. señor Arturo Alessandri.

El pueblo entero de la capital, sin distinción de clases y animado de un mismo espíritu de adhesión al Primer Mandatario de la República y muchos miles de personas venidas de provincia esperarán al señor Alessandri en la Estación y le rendirán homenaje durante todo el trayecto hasta el Palacio de la Moneda.

El entusiasmo del pueblo

No hay precedentes qué citar para hacer una comparación del entusiasmo tan enorme que se ha despertado en el pueblo para exteriorizar su júbilo por el regreso del Presidente de la República.

Desde ayer las calles de la ciudad han comenzado a verse más animadas que de costumbre, tanto por la gente que desea conocer los preparativos, la construcción de los arcos de triunfo en la Avenida Presidente Alessandri como por los forasteros que han venido para participar de los festejos.

Anoche mismo han llegado numerosos viajeros procedentes de provincia y para demostrar hasta dónde ha llegado el anhelo de la gente por venir a presenciar la llegada basta anotar que en Chillán, por ejemplo, se inició el movimiento de los vecinos para hacer el viaje y conocido que fué de otros puntos, como San Carlos, San Rosendo, Cauquenes, etc., se apresuraron a venir. Y vinieron por el nocturno de anoche numerosísimas personas.

Con tal motivo, los hoteles y casas de pensión de Santiago se han visto repletas de gente, de manera que no dan abasto.

En ésta se ven en calles y plazas vendedores de emblemas, escarapelas y botones lazos de cinta y otras especies con el retrato del Presidente Alessandri que el público se arrebata, constituyendo por cierto a hacer el Agosto de los vendedores.

Igual cosa ocurre con los volantes, alegorías, versos, etc. que se refieren al Presidente.

La llegada

Desde que entre el tren al recinto de la ciudad disminuirá su marcha para recorrer lentamente la Avenida Matucana, donde se encontrarán formadas todas las escuelas públicas de la capital.

Frente al Instituto Agronómico tomará colocación la Escuela Normal de Preceptoras número 2.

Los niños y niñas entonarán coros alusivos y saludarán al Presidente.

En la Estación Alameda se hallarán formadas las tropas en la forma que indica la respectiva orden del día que se inserta en estas mismas columnas y por la que se regirá también todo el ceremonial de la participación del Ejército.

Esperarán los miembros de la Junta de Gobierno, las autoridades y distinguidas personalidades.

El desfile

Por todo el trayecto por donde estarán extendidas las tropas y por el centro de la Avenida se hará el desfile en los coches de Gobierno con el siguiente orden:

1.er coche (vis a vis).—General don Mariano Navarrete, almirante don Luis Langlois y los ayudantes del general y del almirante.

2.o coche (Laudeau).—Ministro de la Guerra, comandante Ibáñez; Ministro de Marina, contralmirante don Braulio Bahamonde; Ministro de Vías y Obras Públicas, don Francisco Mardones, y el edecán de servicio de S. E. señor Alvarez.

3.er coche (Landeau).—Ministro de Agricultura, don Claudio Vicuña; Ministro de Higiene y Asistencia Social, doctor don José Salas, y edecanes de S. E. señor Cañas y de don Emilio Bello Codesido.

4.o coche (carroza de gala)—Ministro del Interior, don Armando Jaramillo Valderrama; Ministro de Relaciones Exteriores, don Jorge Matte Gormaz; Ministro de Justicia e Instrucción Pública, don José Maza, y el Ministro de Hacienda, don Valentín Magallanes.

5.o coche (carroza de gala)—El Presidente don Arturo Alessandri, don Emilio Bello C., general don P. Dartnell y el almirante Ward.

A cargo de esta distribución estarán el Introductor de Diplomáticos, don Darío Ovalle Castillo, y el Director General de Policías, don Judio Bustamante.

En el Palacio de la Moneda

Desarrollado el cortejo en la forma anotada y de acuerdo con las disposiciones que se contienen en la Orden del Día de la Policía, que también insertamos en otras columnas llegará a la Moneda por Teatinos.

Allí esperarán al Presidente las altas personalidades, todo el Cuerpo Diplomático y Consular, funcionarios civiles y militares especialmente invitados, dándose en seguida lugar a la recepción que será ofrecida al Primer Mandatario y a la entrega solemne del mando que le hará el Presidente de la Junta de Gobierno don Emilio Bello Codesido.

Arreglos en la Alameda

En virtud de la concesión otorgada, se han levantado tribunas en el paseo de la Avenida para que el público que lo desee pueda presenciar mejor el desfile.

En todas las bocacalles se ha emparejado con arena y cemento la calzada en su unión con las soleras, a fin de facilitar la marcha de los carruajes oficiales.

Embanderamiento de la ciudad

Las autoridades han invitado a los vecinos a embanderar la ciudad como homenaje al Presidente, y ya ayer en muchas casas se había izado el pabellón nacional. Anoche ya las calles del centro estaban casi totalmente embanderadas.

También han invitado a los vecinos del trayecto que recorrerá la comitiva, que adornen el frente de sus casas con guirnaldas y banderas.

En algunas vitrinas de casas comerciales se han hecho adornos muy artísticos con el retrato del Presidente y con banderas y guirnaldas.

El saludo del Intendente de Valparaíso

El Intendente de Valparaíso, Almirante don Salustio Valdés, envió ayer el siguiente telegrama de saludo al Presidente de la República:

"El Intendente de Valparaíso, en representación de la provincia, tiene el honor de saludar y dar la bienvenida a V. E. y a su distinguida esposa y familia a su arribo a la patria, y hace votos porque V. E. tenga feliz éxito en sus patrióticos propósitos de reconstituir la normalidad civil del Gobierno de la República, la Constitución y las Leyes, que el país requiere para su integridad, el decidido desarrollo de sus inmensas riquezas y el progreso de su vida libre e independiente.—(Fdo.): **Valdés**".

Participación de las Fuerzas Armadas en la recepción

En la recepción al Presidente Alessandri participarán el Ejército, la Marina y fuerzas de policía y carabineros. De Valparaíso vendrá una delegación de oficiales y cadetes navales y tropa de marinería.

Orden de la Plaza

"N.o 72.— A fin de rendirle los honores correspondientes a S. E. el Presidente de la República, don Arturo Alessandri, a su regreso al país, esta Comandancia General de Armas, ordena:

El Viernes 20 del presente, a las 3 P. M., se encontrarán formadas las siguientes unidades del Ejército y Armada: regimientos de infanterías números: 1, 10, 11, 12 y dos compañías de marinería; Regimiento Artillería Tacna, Regimiento Telégrafos, Regimiento Caballería N.o 6, Brigada de Caballería de Carabineros y Grupo de Artillería a Caballo N.o 2.

Las unidades anteriormente indicadas formarán en las avenidas laterales del paseo de la Alameda de las Delicias, abriendo calle en el orden que se indica en el cróquis adjunto.

La Brigada de Caballería de Carabineros apoyará su cabeza en la esquina N. E. de la Estación Alameda, desplegándose en dirección al Oriente por la avenida lateral norte.

El Regimiento Dragones abrirá calle, situándose frente a la Brigada de Caballería Carabineros, desplegándose en dirección al Oriente, por la avenida lateral Sur de la Alameda.

Las Escuelas Naval y Militar se constituirán en guardia de honor dentro del andén de la Estación Alameda, en el momento de la llegada de S. E. el Presidente de la República que será a las 4 P. M. La Escuela Militar tendrá a su cabeza la banda de la Escuela de Aplicación de Infantería.

Al detenerse el convoy que conduce a S. E., estas bandas tocarán el Himno Nacional.

El Regimiento Cazadores N.o 2 se situará en el patio Oriente de la Estación, para desde allí escoltar a S. E. al Palacio de la Moneda.

La Escuela de Aplicación de Infantería y la fuerza de infantería de policía abrirá calle desde la puerta principal de la Moneda hacia el interior.

La banda de músicos del Orfeón de Policía se situará al frente al Palacio.

Una escuadra de la Escuela Militar y otra de la Escuela Naval se situarán en el monumento a los Héroes de La Concepción para que cubran guardia frente al arco ofrecido por el Ejército y Armada al Generalísimo de mar y tierra.

El Batallón Yungay que viene escoltando a S. E. desde San Felipe, formará a la cabeza de la comitiva oficial que se organizará en la Estación Alameda. Al llegar a la Moneda, la mitad del personal se colocará en el interior del Palacio y la otra en el Ministerio de Guerra.

El Regimiento Cazadores, después de escoltar a S. E. seguirá por la calle Morandé para colocarse con su cabeza en la calle Teatinos, con frente al Sur, y a la altura del Correo 8.

El Regimiento Infantería N.o 1 Buin, una vez que haya pasado S. E. se trasladará rápidamente, por el camino más corto, a situarse en la calle Moneda, con frente al Poniente y con la cabeza a la altura de la calle Morandé.

El Sábado 21 del presente, a las 4.30 P. M. se encontrarán formadas en la elipse del Parque Cousiño las siguientes unidades del Ejército y Armada, al mando de sus respectivos jefes para ser revistadas por S. E. el Presidente de la República, Excmo. señor don Arturo Alessandri: Escuelas Naval, Militar y de Aplicación de Infantería, marinería, regimientos de infanterías números 1, 3, 10, 11 y 12; Regimiento Artillería N.o 1 Tacna Regimiento Telégrafos y Batería Pesada y carros blindados, regimientos de caballerías números 2 y 6 y la Brigada Caballería de Carabineros y Grupo de Artillería a Caballo N.o 2.

La formación se hará en tres líneas.

Será presentada por el señor coronel, don Enrique Bravo E.

Se colocará con su cabeza a diez pasos al Oriente de la entrada de la elipse del Parque y a treinta de las cadenas que lo circundan.

La segunda línea formará en baterías cerradas y Telégrafos en orden cerrado.

Será presentada por el señor teniente-coronel, don Víctor Tirado A.

Se colocará a 20 pasos a retaguardia de la primera línea.

La tercera línea formará en columna de Regimiento y el Grupo a Caballo en orden cerrado.

Será presentada por el señor comandante de la División de Caballería, general de Brigada, don Luis A. Cortés y se colocará a 20 pasos detrás de la segunda línea, cubriéndose ambas por la primera.

Habrá un desfile en el orden y forma siguiente: Escuela Naval, Militar y de Aplicación de Infantería y las dos compañías de marinería y el Regimiento Infantería N.o 3 por compañías en línea.

Los regimientos de infantería números 1, 10, 11 y 12, en columna de regimiento.

El regimiento Tacna por baterías cerradas, al galope; el Regimiento Telégrafos por pelotones al trote.

Las compañías de ametralladoras desfilarán reunidas y a retaguardia del Regimiento Pudeto.

La Caballería por escuadrones en línea al galope y el Grupo a Caballo en baterías cerradas al galope.

La Batería Pesada y carros blindados, como lo permita el terreno.

La banda de Carabineros desfilará con la Escuela Militar.

La Brigada de Carabineros desfilará con la banda del Regimiento Dragones.

El Regimiento Dragones servirá de escolta a S. E. el Presidente de la República en su ida y regreso a la revista militar y deberá encontrarse frente a la Moneda, a las 4 P. M.

El traje para estas formaciones será uniforme diario N.o 2. Oficiales cinturón de servicio, sin tirantes ni accesorios y botas de cuero.

El personal nuevo de la Escuela Militar, sin armas, abrirá calle a ambos lados de la tribuna presidencial, el día de la revista militar.

La Compañía Tren N.o 3 establecerá un puesto de socorro el día de la parada militar, el que se ubicará en el punto que indica el cróquis respectivo.

Las fuerzas serán mandadas: el día 20 por el comandante en jefe de la División de Caballería, General de Brigada don Luis A. Cortés, sirviéndole de ayudante los que él designe, y el día 21, por el señor General de División, Comandante en Jefe de la II División, don Rafael Toledo T.

La aviación hará volaciones el día de la revista militar en el Parque.

El día 21, a la salida y puesta del sol, el Regimiento Artillería N.o 1 Tacna, hará una salva de 21 cañonazos en Parque Cousiño.

Invítase a los señores Generales, oficiales superiores y oficiales francos de la guarnición para que concurran a la Estación Alameda a recibir a S. E. y a la recepción que en la tarde del día de su llegada se verificará en la Moneda. Tenida: de levita.

Igualmente se les invita para que concurran a la tribuna presidencial el día de la re militar, a fin de acompa presenciar el desfile de las pas.

Tenida: uniforme de N.o 2.—(Fdo.): ORTIZ V General, Comandante Gen Armas".

La comitiva oficial que recibir al Presidente Ales dri

Por el expreso de la ma hoy, partirá a Los Andes, tario de Estado en el Depa de Vías y Obras Pública Francisco Mardones, que va bre de la Junta de Gobierno bir al Presidente de la Rep señor Arturo Alessandri.

Acompañan al señor Mar Director de Ferrocarriles Schmidt; el sub-director de y Telégrafos, señor Silverio el inspector general de Agu ble señor Lira y el Edecá Junta de Gobierno, capitá Guillermo Hormazábal.

Los coros en la Mone

En el patio principal del tomarán colocación algunos cimientos educacionales d las que entonarán diversos de saludo al Presidente en mento en que el Excmo. señ sandri entre al Palacio.

La entrada a la Mone

Será estrictamente prohi entrada a la Moneda para to sona que no vaya premunida invitaciones o tarjetas esp que se han distribuído.

El arreglo de la Casa P dencial

Desde hace algunos días se venido realizando los arreglos sarios en la Casa Presidencial bajos que han consistido en la habilitación de todos los dep mentos privados y que han sid totalmente terminados.

La Federación Santiago W y el servicio de trenes

Por disposición de la Federa Santiago Watt, de Maquinistas Fogoneros, se decretó el paro p hoy, como manifestación de adhe al Presidente de la República, con gunas excepciones, entre ellas de trenes lecheros y ganaderos p

---

EL HOMENAJE DE LAS SEÑORAS A LA ESPOSA DE S. E.

Un grupo de señoras extranjeras ha preguntado a la Condesa de Paci si al homenaje que se preparaba para la señora Rosa Ester Rodríguez de Alessandri, ellas también podían adherirse, pues en el llamado lanzado por ellas y el comité, hacían la invitación únicamente a las señoras italianas y chilenas.

La Condesa de Paci, nos ruega, por lo tanto, hagamos saber que podrán llevar su adhesión todas las señoras que así lo deseen, de cualquier nacionalidad que ellas sean.

El homenaje que se prepara para la señora de Alessandri consiste en un precioso album autógrafo, en el que las señoras adherentes pondrán sus firmas, y que será ejecutado por dos artistas, uno chileno y el otro italiano, para que sea una obra de arte en concordancia al sentimiento de las que lo ofrecen.

El album, una vez acabado, lo que será dado a conocer, y por cortesía del amigo de la causa femenina, el señor Intendente, estará a la disposición de las señoras en la Intendencia, a cargo de la secretaría, de 11 a 12 M. y de 5 a 6 P. M.

El Ilustrísimo señor Arzobispo, don Crescente Errázuriz, en la visita que le hizo esta mañana la Condesa de Paci, acompañada por su secretaria, le prometió poner en el album su dedicatoria, acompañada por su bendición.

Ya se han recibido las adhesiones de la señora de Bello Codesido, esposa del actual Presidente de la Junta de Gobierno; la señora Mackenna, esposa del Intendente de la Provincia; la esposa del señor Alcalde y la señora esposa del señor don Eliodoro Yáñez. Mañana se dará a conocer la lista completa de las adhesiones ya recibidas.

En tanto que los artistas dan término al album, rogamos a las señoras tengan a bien mandar sus adhesiones con sus domicilios por cartas a la Intendencia, con la siguiente dirección: Secretaria del Comité pro Homenaje señora Rosa Ester Rodríguez de Alessandri.

"O navis, referent in mare te novi".— **Horacio**, Oda XIV.

¡LLEGA!...

Acércase barquero, no te alejes,
no desoigas las voces que te llaman,
no busques los peligros
ni pierdas el amparo de las playas.

No te ofusque lo ignoto, tú ya sabes
lo que son las tormentas, y qué amargas:
cómo aturden las olas cuando suben
y qué incierta es la ruta cuando bajan!

Despliega tu velámen, orza el rumbo
y llega sin tardanza;
la arena movediza que traiciona,
juguete ayer del viento, está cansada.

Es frágil tu barquilla
y es valiosa su carga,
y nadie sueña que el tesoro inmenso
lo sepulten las olas encrespadas

Los mares turbulentos no razonan
y envueltos, sus espumas nos arrastran:
y una roca perdida
puede tumbar la barca.

¿Quién, impasible, mirará el naufragio?
¿Quién salvará a los nautas,
si en vez de darnos esplendor, fortuna,
nos cubrieran de lágrimas?

Mira en las cumbres luminar el faro,
la estrella solitaria,
la que despide sus destellos puros
y rumbo cierto en los peligros traza.

Acércate, Elegido afortunado,
en tí la fe confía su esperanza;
ven a cambiar tu gente
y carenar la barca.

Y si en las rocas que corona el puerto
hay bogadores con la mano alzada,
son los residuos de la fuerza intonsa,
el divino valor está en las almas.

Despliega tu velamen, no te arredren
y acércate a las playas:
la arena movediza,
juguete del malvado, es sombra y pasa.

Hay claridad de cielo, luz de vida
sólo tú puedes gobernar la caña
y darle al barco dirección segura,
y noble abrigo en la serena dársena.

Torna feliz al puerto,
y en fondo suave, se deslice tu ancla
Nadie rehuye secundar tu gloria,
si libras los tesoros de la Patria!

Ricardo Ahumada Maturana.

Un récord de información cinematográfica

Esta noche, los teatros de la Sociedad Aurelio Valenzuela B. y Cía., Esmeralda, Setiembre, Brasil, y O'Higgins, van a obtener un nuevo triunfo que demuestra su espíritu progresista de empresa chilena. Simultáneamente se presentará en la pantalla de todos ellos una película cinematográfica que abarca todos los hechos culminantes del triunfal paso del Presidente Alessandri desde el instante en que tocó tierra americana, hasta el momento en que termina su regreso en la Moneda. Esta cinta, cuya filmación representa ingentes gastos, ha sido obra de otra compañía netamente chilena, Los Estudios Cinematográficos Borcosque, quienes han hecho verdaderos sacrificios para poder filmarla y que deberán hacerlos durante el día de hoy para estrenar, dos horas después de la llegada de S. E. una cinta de tal magnitud. Felizmente, los Estudios Borcosque han contado en todo momento con la ayuda moral del Gobierno, que ha visto la necesidad de ofrecer al público una información gráfica de esta clase, película que además recorrerá en seguida el mundo entero como propaganda de Chile.

La mundial Film de Buenos Aires ha estado en combinación con los Estudios Borcosque, para filmar las escenas de Montevideo y Buenos Aires.

NO SE PERMITIRA LA ENTRADA A LOS ANDENES SINO CON INVITACION ESPECIAL

El Ministerio del Interior ha hecho distribuir tarjetas especiales para entrar a los andenes de la Estación Central, el día de la llegada de S. E. el Presidente de la República, Excmo. señor don Arturo Alessandri Palma.

Se advierte al público que para este acto no serán válidas las tarjetas rompe-filas, ordinarias ni especiales, que hasta aquí han servido para atravesar los cordones establecidos por la policía, sino la tarjeta invitación a que nos hemos referido.

Sin necesidad de esta invitación, tendrán también acceso a los andenes los jefes y oficiales del Ejército, de Carabineros y de Policías.

LOS REPRESENTANTES DE SOCIEDADES

Por orden del mismo Ministerio, se han repartido también entradas especiales para los representantes de sociedades e instituciones adheridas al comité pro regreso, en número de tres por cada institución.

TOS
TISIS
PULMONAR
TOS
CONVULSIVA
GRIPPE
SE CURA CON:
SENEGUINA
DEL DR.
DUMONT

Hotel - Restaurant
ALAMEDA
Alameda Esq. Exposición

HOY

Mayonesa de langostas
Cazuela de pava con chuchoca
Congrio Minier
Tallarines a la Italiana
Empanadas al horno
Chuletas con papas fritas
Macedonia al Jerez
Té o Café

FORD

Orrego en Huérfanos al lado del Teatro Vi

Prueba de Bondad

Desde hace 40 años me aquejaba un fuerte Reumatismo, enteramente rebelde, que había convertido mi vida en un eterno dolor. Agoté todos los recursos conocidos, sin encontrar la anhelada mejoría.

Hace algunos meses, mi dolencia me postró, como de costumbre, recrudeciendo en forma tal, que perdí ya toda esperanza de curación. Tuve que abandonar mi puesto de enfermero-practicante del Hospital de San Juan de Dios, de Santiago, donde, en 30 años de servicios que llevo, combatí constantemente mi enfermedad sin éxito alguno.

Un amigo me recomendó entonces, en tales términos el "Licor de los Arabes", del célebre médico alemán Doctor Otto Yunge, que empecé a tomarlo y, efectivamente, a los dos frascos consumidos, desaparecieron todos mis dolores, mis piernas recobraron su elasticidad perdida, abandoné mi lecho de enfermo y he vuelto a mi trabajo al mencionado Hospital, donde me encuentro ejerciendo nuevamente mis funciones, dispuesto a probarle a quienquiera, la bondad sin igual de este gran específico, al que debí mi bienestar, mi felicidad y mi salud, recobradas a los 52 años de edad.— Gabino González G., Hospital San Juan de Dios, Santa Rosa 66, Santiago.

Declaración protocolizada en la Notaría de don Fernando Errázuriz Tagle, el 15 de Noviembre de 1924.

DOS NOMBRES EL PUEBLO ACLAMA
ALESSANDRI y KANDEGAMA

de la República Excmo. señor Arturo Alessandri P.

Sólo se permitirá la entrada a la Estación Alameda a los representantes de las sociedades obreras y centros políticos.—Hoy partirán a Los Andes centenares de delegaciones obreras y una comisión oficial que preside el Ministro de Vías y Obras Públicas. Actividades del Comité Pro Regreso de Alessandri, que dirige la recepción popular.—Don Juan Pradenas Muñoz hablará desde los balcones de la Moneda en representación del Comité Pro Regreso de Alessandri

no perjudicar el abastecimiento de la ciudad.

Posteriormente y teniéndose presente que mucha gente de provincias ha solicitado trenes especiales para venir a Santiago, la Federación acordó atender este servicio de pasajeros.

Solicitó de la Dirección General y lo obtuvo que se agregue un carro especial al tren que sale hoy a las 6 de la mañana de la Estación Mapocho a Los Andes.

La Federación llevará su estandarte.

Supervigilancia de los trenes especiales

La Federación acordó que el Presidente de su Directorio General señor Lázaro Díaz se embarque en la locomotora del tren especial que conducirá al Excmo. señor Alessandri en calidad de Inspector especial.

Asimismo acordó que el Presidente del Directorio Seccional señor Miguel Contreras desempeñe iguales funciones en el tren especial obrero que irá mañana a Los Andes.

Adorno de las locomotoras

Tanto la locomotora del tren especial del Presidente de la República, como la del convoy que va a Los Andes, serán convenientemente adornadas con banderas y guirnaldas como homenaje de los maquinistas al Excmo. señor Alessandri.

El servicio de movilización en la ciudad

Los tranviarios acordaron no trabajar en el día de hoy; por lo tanto, no habrán tranvías.

En cuanto a los autobuses trabajarán como de costumbre, pero solo hasta las 12 del día.

El estado de sitio y el día feriado

El Gobierno ha resuelto suspender hoy el estado de sitio que regía en las provincias de Aconcagua, Valparaíso y Santiago.

Asimismo resolvió y lo decretó ayer, que el día de hoy será de feriado.

Delegación de Iquique

La Asamblea Radical de Iquique ha comisionado a las siguientes personas para que se acerquen al Presidente de la República, don Arturo Alessandri, a manifestarle su adhesión y a presentarle sus saludos: José Garrido, Miguel Vera, Armando Silva, Ramón Lartundo H., Arturo Barrios, Guillermo Aparicio y Desiderio Godoy.

La policía porteña de Valparaíso y el regreso del Presidente de la República

En un tren especial partirán a la capital a las seis de la mañana de hoy cien hombres de tropa de policía de este puerto.

Este personal que se ha seleccionado entre el mejor de todas las secciones de nuestra policía va a la capital para contribuir al resguardo del orden y en virtud de lo dispuesto por la Dirección General de Policías.

El mando de la tropa y la oficialidad estará a cargo del Comisario Inspector de la Policía de este puerto don Diego Rodríguez, el que lleva como ayudante al sub-comisario don Emilio Valenzuela.

El personal de oficiales que tendrá a su cargo el mando de las compañías está formado por los siguientes inspectores, seores Demetrio Carvallo, José Rodríguez, Julio Van dorse y Eduardo Stevenson.

Un servicio especial de trenes a Valparaíso

Hoy se efectuará un servicio especial de trenes a la capital con motivo de la llegada del Presidente de la República.

Habrá dos trenes de excursión que saldrán de la estación Puerto y de Barón respectivamente, el primero a las 7 y el segundo a las 7.20 Ambos regresarán a este puerto a las 9 de la noche.

Por haberlo solicitado el gremio de obreros ferroviarios se suspenderán algunos de los trenes locales a Quillota y Villa Alemana y todos los trenes de carga a excepción de los lecheros.

Legión Militar

En conformidad al acuerdo del Comité Ejecutivo aprobado en sesión de fecha 3 del presente, se cita a los legionarios para hoy, a las 3.30 P. M., en el Portal Edwards, frente a la entrada del Teatro Politeama, con el objeto de esperar en cuerpo la llegada del Presidente constitucional señor Arturo Alessandri.

Consejo Ferroviario de Santiago. Delicias N.o 334

En sesión celebrada por esta institución, entre otros acuerdos tomó:

1.o Adherirse a los acuerdos tomados por el comité pro regreso del Presidente Alessandri.

2.o Rendir homenaje al Presidente constitucional, Excmo. señor don Arturo Alessandri.

3.o Autorizar al secretario general para hacer distribución de las escarapelas que han sido confeccionadas alusivas al acto.

4.o Citar a sus federados para hoy a las 3 P. M., en su nuevo local Gran Avenida Presidente Alessandri N.o 3348, para formar la columna y dirigirse a la Estación Central, para dar la bienvenida a nuestro Presidente.

5.o La comisión que se nombró para este objeto quedó compuesta por los señores directores: Ramón Segovia, Edmundo Toro, Avelio Donoso y Carlos Yáñez Aliste.

Los empleados municipales tendrán hoy feriado

El intendente municipal señor Phillips Huneeus, decretó en el día de ayer el feriado para hoy de los empleados de las reparticiones de su cargo.

Se autoriza el embanderamiento de la ciudad

El intendente municipal señor Phillips Huneeus dictó ayer un decreto por el cual autoriza el embanderamiento de la ciudad en el día de hoy, como un homenaje a la llegada del Excmo. señor Alessandri.

Nos manifestó el señor Phillips Huneeus que sólo había autorizado y no obligado, porque consideraba que este homenaje debía ser un acto espontáneo.

Las tribunas y palcos entre Vergara y Campo de Marte

Las tribunas y palcos que se han instalado en la Alameda entre las calles de Vergara y Campo de Marte, que, como hemos dicho, son a beneficio del Stadium del Ejército, presentan un bonito aspecto, y son cómodas. Según se nos dice, serán debidamente resguardadas. Están instaladas en la parte más ancha de la Alameda, casi al frente del hermoso arco que el Ejército ha levantando frente al monumento de los héroes de la Concepción.

Los precios se han fijado en $ 50 palcos, $ 10 sillas y $ 3 tribunas.

Las revistas militares

En la mañana de ayer se llevó a efecto en la elipse del Parque Cousiño una revista preparatoria de la que deben presentar las tropas mañana Sábado.

Presenciaron el desfile del Ejército el miembro de la Junta de Gobierno, general Dartnell y los generales Ortiz Vega y Toledo Tagle, quienes se manifestaron ampliamente satisfechos de la presentación que hicieron las tropas.

Hoy, después del desfile de la comitiva oficial, las tropas rendirán también homenaje al Presidente de la República quien presenciará su desfile desde los balcones del Palacio de la Moneda.

Y mañana, como está anunciado, a las 4 de la tarde, tendrá lugar la gran revista militar que se ha preparado como manifestación de la adhesión del Ejército al Primer Mandatario de la República.

Participación de la Confederación Demócrata en la manifestación al Presidente Alessandri

LA JUVENTUD DEMOCRATA DE CHILLAN, TALCA Y VIÑA DEL MAR

La Confederación Social y Cultural Demócrata recomienda a todos los asociados de los Centros Demócratas concurrir a los sitios de reunión de elementos del Partido para la gran recepción al mandatario constitucional.

Consecuente con su llamado a que todos los Centros se hicieran representar, pide a los delegados se den cita a la magna manifestación pública de hoy y que formen, junto a los estandarte democráticos, en especial al lado del de la Agrupación y del Centro Demócrata de Santiago.

Al llamado de la Confederación han respondido brillantemente los Centros de Juventud Demócrata de Chillán, Talca y Viña del Mar, los cuales representados por numerosos miembros llegarán hoy a la capital para tomar parte en la recepción popular. Los elementos demócratas de Chillán y Talca llegarán en un coche especial agregado al nocturno de Talcahuano.

LOS DEMOCRATAS DE RANCAGUA Y CONCEPCION

Concurrirán hoy también a la gran manifestación representaciones demócratas de Rancagua, Mineral Sewell y Concepción. Especialmente es numerosa la representación penquista en la cual vienen más de 300 miembros del Partido Democrático.

Centro Blas 2.o Mandujano

En la asamblea de anoche acordó designar a los señores Manuel Jorquera y José Santos Díaz para que saluden al Presidente en Los Andes, reunirse en Rosas 1049 a las 2.30 P. M. para dirigirse con los correligionarios de la 5.a comuna al desfile de la Agrupación.

Comisionó a los señores Alejandro Barañao, Artidoro Mora, Bernardo Méndez, Manuel Quiroz, Gaspar Balofet y Ceferino Carreño para que reciban a los correligionarios que vienen de provincias a la llegada del tren de 11 A. M.

Centro Guerrilleros Francisco J. Lira

Acordó: 1.o Solidarizarse con la Agrupación de Santiago en los festejos al señor Alessandri, contribuyendo con una cuota en caso que se construya el arco proyectado en la Alameda.

2.o Por unanimidad que los miembros del Centro con el estandarte social se traslade a Los Andes a esperar a S. E.; y los miembros de la mesa, señores Bernardo Quiroga, Saturio Eyzaguirre y José Domingo Aliste, le den la bienvenida a nombre del Centro.

3.o Los miembros del Centro que queden en Santiago, tienen la obligación de concurrir en masa a la Estación Central al arribo del tren que tienen los obreros, y tomar colocación en seguida tras el estandarte del Centro para tomar parte en el desfile que se hará en honor del Presidente Alessandri.

Los Juegos Florales Deportivos en honor de S. E.

Será todo un acontecimiento artístico y social la celebración de los Primeros Juegos Florales Deportivos organizados por el Cuerpo de Excursionistas Jorge Matte yque constituyen uno de los números más interesantes de las festividades en honor del Presidente Alessandri.

Esta grandiosa velada se verificará en el Teatro Esmeralda el día 30 del presente mes.

A las 9.30 P. M. de hoy, en Tocornal 441, se reunirá el Comité Ejecutivo de los Juegos, formado por los señores Carlos Valdivieso, Luis Mauren, Juan Jiménez, Carlos Morales, Arturo González, Luis Pezoa, Raúl Galleguillos, Rafael Fernández, Gmo. Whipple, Eduardo Valdivieso, Francisco Lira, Teresa de Las Heras, Nicanor Retamales, Julio de Las Heras y Joaquín Ortega, a fin de seguir tratando los pormenores de este acontecimiento literario-deportivo.

Los arreglos en la Estación

La Estación Alameda se presentará primorosamente arreglada para la recepción del Presidente de la República.

Una comisión especial a cargo del Jefe de Estación, del señor Juan Gálvez Rivas y de otros empleados de la Empresa, se han encargado de la dirección de los trabajos.

Enormes guirnaldas que ostentan los colores de la patria penden del frontis de la Estación, y en las paredes interiores palmeras y otras plantas forman un hermoso conjunto.

Se ha hecho una instalación eléctrica extraordinaria que se lucirá durante los días que duren los festejos.

Saludo del Partido Demócrata Femenino

El directorio de esta institución dirigió ayer la siguiente nota al Presidente de la Junta de Gobierno señor Bello Codesido:

"Santiago, 19 de Marzo de 1925. — Excma. Junta de Gobierno: Las suscritas, Presidenta y secretaria del Partido Demócrata Femenino de Chile, tienen el honor de poner en conocimiento de V. E. que en sesión de Directorio celebrada el 18 del presente, se acordó por unanimidad que los miembros del Partido asistan en masa a recibir a S. E. el señor Presidente constitucional, de la República, don Arturo Alessandri; como una manifestación del entusiasmo con que vemos regresar al país a tan distinguida personalidad.

A la vez rogamos a la Excma. Junta de Gobierno, se sirva dar las órdenes del caso para que se nos indique el sitio que debemos ocupar, para evitarnos molestias ocasionadas por el público.

El distintivo de los miembros del Partido, será una escarapela blanca.

Con los mejores sentimientos de consideración y respeto quedan de V. E. Attas. S. S. — **Celinda Arregui de Rodicio**, Presidenta. — **Rebeca Varas de Guerra**, secretaria. — Punto de reunión, en la secretaría, Serrano 128. — A la Excma. Junta de Gobierno".

GUARDIA REPUBLICANA

Citamos a todos los miembros de la Guardia Republicana a la secretaría, Huérfanos 1264, de 8 A. M. a 1 1/2 P. M., para recoger su respectiva insignia y a recibir las órdenes del comando.

La asistencia es obligatoria.—EL COMANDO.

EL HOMENAJE AL EXCMO. SEÑOR ALESSANDRI DE LAS ESCUELAS PUBLICAS ALCANZARA BRILLANTES CARACTERES

EL TREN PRESIDENCIAL SE DETENDRA EN LA AVENIDA MATUCANA PARA PRESENCIAR EL SALUDO DE LA JUVENTUD ESTUDIOSA

Entre los diversos homenajes que recibirá el Excmo. señor Alessandri, merece especial mención el que tributarán las escuelas públicas de la capital.

En los jardines del Instituto Agronómico se situarán las escuelas de niñas y formarán artísticas figuras humanas alusivas.

En los momentos de que el tren presidencial se detenga en ese lugar, se dejarán oir las juveniles voces entonando himnos patrióticos y otros compuestos ex-profeso en homenaje al Excmo. señor Alessandri.

La Escuela Salvador Sanfuentes vestirá galas y desde Matucana esquina de Compañía, en una extensión de varias cuadras, estarán formados los niños de las escuelas primarias.

EL ARCO DE LAS ESCUELAS PUBLICAS

La comisión especial nombrada para elaborar el programa con que se recibirá al Primer Mandatario de la nación, ha situado el arco de las escuelas públicas de la capital en la Avenida Presidente Alessandri esquina con Avenida España, frente a la Escuela Superior Paula Jaraquemada.

El arreglo artístico del arco está a cargo del personal femenino del magisterio, sirviéndole de colaborador los profesores primarios. La parte central lucirá un hermoso ejemplar de cóndor chileno, rodeado con las banderas de los países que han tributado homenajes al Excmo. señor Alessandri.

Las escuelas normales se encontrarán formadas en el primer patio del Palacio de la Moneda, donde cantarán himnos a la llegada del Presidente de la República.

UN SALUDO A LA SEÑORA ROSA ESTHER R. DE ALESSANDRI

En la Estación Yungay, antes de que la familia del Excmo. señor Alessandri, tome el tren especial que la conducirá a la estación Mapocho, se acercará una delegación de niñitas de las escuelas públicas

S. E. EL PRESIDENTE SEÑOR ALESSANDRI LLEGARA HOY A LAS 3 DE LA TARDE

EL CANCILLER ARGENTINO Y EL ENCARGADO DE NEGOCIOS DE CHILE EN BUENOS AIRES, ACOMPAÑAN A S. E. HASTA LA ESTACION MERCEDES

Nuestro Encargado de Negocios en Argentina, señor Figueroa Sánchez, ha enviado a la Cancillería el siguiente telegrama, dando cuenta del arribo a la capital del Excmo. señor Alessandri.

He aquí dicho telegrama:

"Buenos Aires, 18 de Marzo.—Hoy a las 11 de la mañana, en tren especial, partió para ésa S. E. el Presidente de la República, quien fué acompañado hasta la Estación por S. E. el Presidente de la Nación Argentina, los miembros de su Gabinete y altos funcionarios civiles y militares. Tren llegará Mendoza mañana Jueves a las 9 A. M., donde viajeros permanecerán horas para seguir a Puente del Inca, donde llegarán a las 10.17 del mismo día. S. E. y comitiva pernoctarán en Puente Inca para partir Viernes a las 7 de la mañana y poder llegar Santiago a las 3 de la tarde. S. E., el Ministro de Relaciones doctor Gallardo y el infrascrito, hemos acompañado a S. E. Presidente Alessandri, hasta Estación Mercedes.—FIGUEROA SANCHEZ."

LA CEREMONIA DE LA ENTREGA DEL MANDO

Inmediatamente de llegar el Presidente de la República a la Moneda se verificará en el Salón de Honor la ceremonia de la entrega del mando que la Junta de Gobierno hará al Excmo. señor Alessandri.

Será una ceremonia sencilla, en la que se hallarán presentes los miembros de la Junta y los Secretarios de Estado, además de algunas personalidades especialmente invitadas para este acto.

El señor Bello Codesido pronunciará un breve discurso y en seguida se firmará una acta que mañana se entregará a la publicidad y en la cual se hará constar que la Junta de Gobierno hace entrega del mando al Excmo. señor Alessandri en obedecimiento a la voluntad del pueblo de Chile.

Será un documento breve cuya extensión tal vez no exceda de una carilla de papel.

Acto seguido los señores Secretarios de Estado presentarán al Presidente la renuncia de sus cargos.

¡¡AL PUEBLO CHILENO!!

Con motivo de la llegada de nuestro querido Presidente

DON ARTURO ALESSANDRI

invitamos a todos los chilenos a beber una copa del excelente cognac tónico BANDERA CHILENA, en honor del más grande de nuestros Presidentes.

REUMATISMO? LICOR DE LOS ARABES!!

Pañuelo Alessandri

Este será el pañuelo de moda durante el día de hoy.

El gran Presidente tomará muy en cuenta a todo ciudadano que tenga este pañuelo a su llegada.

Elegante fotografía y dedicatoria impresa en seda.

En venta en todos los locales públicos.

HOY NO HABRA SERVICIO DE GONDOLAS DESDE LAS 12 M. HASTA LAS 6 P. M

ASI LO ACUERDA AYER LA ASOCIACION DE CHOFERES EN HOMENAJE A S. E.

Ayer a las 2 P. M. celebró sesión el Directorio de la Asociación de Choferes de Autobuses, con representantes de las diferentes líneas de la capital, y acordó por unanimidad, suspender las faenas para hoy desde las 12 M. a las 6 P. M. con el objeto de asistir en masa a la recepción que se tributará a S. E. el Presidente de la República.

El Comité Ejecutivo nos pide manifestar, que todos los choferes de la capital deben encontrarse hoy a las 2 P. M. para salir conjuntamente con los obreros tranviarios al sitio de la recepción. Y finalmente, declara que no se hará responsable de lo que ocurra a aquellas góndolas que no acepten este temperamento.

TRIBUNAS. PALCOS Y SILLAS
Entre Vergara y Campo de Marte

A BENEFICIO DEL STADIUM DEL EJERCITO

Palcos $ 50.00 - Sillas $ 10.00
TRIBUNAS... $ 3.00

Seguridad, Comodidad y suficiente Resguardo
EN VENTA desde las 8 A. M.

EL PRESIDENTE RECIBIRA HOY EN LOS ANDES LA BANDA PRESIDENCIAL COSTEADA POR EROGACION POPULAR INICIADA EN "LA NACION"

En el tren de la escolta popular que parte hoy a Los Andes, a esperar al Presidente, incluído en la delegación del Comité Pro Regreso del Presidente Alessandri va el señor Antonio Flores, quien lleva la banda presidencial costeada por erogación popular iniciada por "La Nación", para hacer entrega de ella a S. E.

El presidente de la delegación del Comité, señor Luis Dávila, lleva el encargo de pedir a S. E. sea esa banda costeada con el pequeño óbolo del pueblo, la que tercie a su llegada a Santiago, al reasumir el mando de la nación.

a la señora Rosa Esther Rodríguez de Alessandri y le harán entrega de sendos ramos y canastillos de flores.

Telegramas al Director de Educación Primaria de Argentina y al Presidente Alessandri

Ayer el Director de Instrucción Primaria, señor Darío Salas envió un telegrama al Director de Educación Primaria de Buenos Aires agradeciéndole a nombre de los maestros chileno el homenaje tributado en aquella capital al Presidente Alessandri.

Envió también otro telegrama al propio Presidente Alessandri de bienvenida a nombre de las Escuelas y maestros.

CITACIONES

La Sociedad de Arrendatarios de Chile.— Fundada en la 10a Comuna, cita a las 3 P. M. de hoy, en Ñuble 1355, a sus asociados para adherirse a la manifestación que se hará en la Avenida Presidente Alessandri al Primer Mandatario.

Sociedad Proveedores de Leche.— Se avisa a todos los socios que tomarán parte en el desfile montado, que deberán encontrarse antes de las 3 P. M. frente a la puerta principal del Parque Cousiño.

a las Brigadas

BOY SCOUTS DE CHILE

Citación a las Brigadas — El scoutismo chileno, cumpliendo con un grato deber de gratitud y reconocimiento hacia la persona del ilustre Mandatario, quien en todo momento ha cooperado con cariño al progreso de la corporación, le presenta su cordial bienvenida.

Con el objeto de intervenir en el desfile, que se ha organizado, el Comisionado Provincial ,señor Fernando Hille, cita a las diferentes Brigadas de la capital a las 3 de la tarde en la parte central de la Avenida Alessandri, frente a la Universidad de Chile, para que, desde aquí formar en la recepción al Excmo. señor Alessandri.

Sociedad de Empleados de Hoteles — Cítase a los socios para las 2 P. M. en el Salón Social, para ir con el estandarte al desfile.

Sociedad de Retirados de las Policías Fiscales "Joaquín Pinto Concha" —Cítase a Junta General Extraordinaria a los miembros de esta institución para hoy a las 2 P. M., en el local social, a fin de asistir a la recepción que se hará a S. E. el Presidente Constitucional don Arturo Alessandri.

Ateneo Obrero de Chile.— En su última sesión acordó adherirse a la manifestación del señor Alessandri y hacer votos de prosperidad y grandeza para el país.

Sociedad de Pintores Miguel Angel.— En su última sesión acordó nombrar a los señores Abelardo Daza y Aurelio González para que vayan a Los Andes, y se nombró una comisión de cinco personas, para que con el estandarte social, se encuentren en la Estación Central.

El Cruz Montt F. C.— Ha nombrado a don Osvaldo Ibarra Ortiz, para que salude al Presidente, en Los Andes.

"Federación de Chauffeurs de Chile".— Se invita a todos los socios y demás compañeros del gremio en general, al recibimiento de S. E. a las 2 P. M., en Mapocho 1184.

Centro Demócrata "Claridad".— Cita a todos sus socios a reunión para hoy Viernes a las 2 P. M. en Santa Isabel esq. Seminario.

Federación de Trabajadores de Hoteles.— A todos los asociados de esta Federación, para hoy, a las 2 P. M., con el objeto de asistir a la recepción. De este local saldrán la Sociedad El Arte Culinario y la Sociedad de Empleados de Hoteles, Ahorro y S. M.

Congreso Nacional Mutualista.— Citación a los Presidente de las Sociedades adheridas — La comisión oficial que tiene a su cargo los festejos, con motivo de la llegada al país del Presidente Constitucional de la República, Excmo. señor Alessandri, ha dispuesto que pueden entrar al Andén de la Estación de tres miembros por cada sociedad los F. F. C. C. una delegación de que asistan con sus estandartes.

Se cita, por lo tanto a una reunión, a todos los Presidentes de las sociedades adheridas a este Congreso, para hoy a las 11 de la mañana, en el local, Bandera 166, para entregarles las tarjetas que le corresponda a su respectiva institución.

Centro Demócrata "Zenón Torrealba" — Comuna de Yungay.— Se cita a todos los correligionarios para hoy a las 1 1|2 de la tarde en nuestro local, a fin de salir formados y con el estandarte al desfile.

Sociedad Artesanos "La Unión".— Se cita al directorio y a todos los socios en masa, a las 2 1|2 P. M., en Riquelme 851, con el objeto de sacar el estandarte de la Sociedad a fin de ir a la Estación.

Sindicato de Chauffeurs de Chile — El directorio acordó pedir a todos los compañeros del volante, se abstengan de trabajar hoy en la tarde en homenaje a la llegada del Excmo. señor Alessandri y concurrir a la Estación Central.

Sociedad de S. M. Manuel Montt de Chauffeurs — Cita a todos sus asociados para las 2 1|2 P. M., para asistir en cuerpo al recibimiento de S. E.

Federación de Empleados a Contrata de los F F C C — El directorio de esta institución invita a todos sus consocios para hoy Viernes a las 3 1|2 P. M., en los andenes de Alameda .

Sociedad Universal Leopoldo Lagos — Esta institución nombró comisión especial para ir a Los Andes.

También concurrirá la institución, con insignias, en formación a la Estación Central a la hora fijada por la Comitiva Oficial.

Agrupación Demócrata de Yungay — Por acuerdo del directorio, se cita para hoy a las 2 1|2 P. P. a todos los correligionarios en la Secretaría, Lourdes 370, a fin de asistir en formación y con el estandarte a la recepción del Presidente Constitucional Excmo. señor Arturo Alessandri.

Se recomienda la puntual asistencia en la hora.

En Valparaíso

La delegación militar porteña que irá a Los Andes

La guarnición de Valparaíso se hará representar oficialmente en los festejos al Excmo. señor Alessandri y para este fin quedó designada la siguiente delegación que se trasladará a Los Andes: Coroneles señores Bravo, Olea y Salcedo, quienes serán acompañados de sus respectivos ayudantes.

Una delegación del Maipo irá a Llay-Llay

Con el objeto de rendir un homenaje al Primer Mandatario de la Nación, Excmo. señor Alessandri, se ha dispuesto que una delegación del Regimiento Maipo, de guarnición en Valparaíso, se traslade a Llay-Llay. En efecto una compañía con la respectiva banda de músicos, llegará en el tren especial que traerá mañana la delegación de la Marina.

Escolta militar

Se ha dispuesto que en la estación de San Felipe suba al tren presidencial un batallón del Regimiento Yungay, que servirá de escolta al Presidente de la República hasta su llegada a la capital.

La delegación de la Marina

ORDEN DEL DIA EN VALPARAISO

La Dirección del Personal, dictó ayer tarde, la siguiente orden del día:

"Comisión de oficiales que irá a Santiago, con motivo de la llegada de S. E.

La Dirección General de la Armada, ha tenido a bien designar la siguiente comisión para que se traslade a Santiago, a fin de asistir en representación de la Armada, a la ceremonia oficial que tendrá lugar con motivo de la llegada de S. E. el Presidente de la República a la capital:

Capitán de navío, señor Eduardo Gándara.

Capitán de fragata, señor José A. Herrera.

Capitán de corbeta, señor Leonardo Hüber.

Capitán de corbeta, señor Antonio Alviña.

Capitán de corbeta, señor Marcial Sanfuentes.

Teniente 1.o señor Carlos Herrera.

Ingeniero de fragata, señor Plutarco Aedo.

Contador 1.o señor Alejandro Bustos.

Cirujano 1.o señor Eduardo Cienfuegos.

Cirujano 1.o señor Samuel Avendaño.

Dentista 1.o señor Clodomiro Maluenda.

Tenida: La N.o 8: Levita, pantalón azul, gorra blanca, guantes blancos, sin espada.

Punto de reunión: Ministerio de Marina, el Viernes 20 a las 2 P. M.

Pasajes: A disposición de los señores oficiales nombrados, en la Dirección de Comisarías".

A las 6 de la madrugada de mañana partirá de Valparaíso la delegación de la Marina y la Policía

Se había anunciado para ayer la llegada de la delegación de la Marina que concurrirá a la llegada del Excmo. señor Alessandri. Según las informaciones de nuestros corresponsales en el vecino puerto, la partida se ha postergado para hoy. El tren especial saldrá de la estación del Puerto a las 6 de la madrugada.

La Escuela Naval

Este establecimiento se hará representar por una delegación de sesenta cadetes al mando de tres oficiales y con la banda de músicos del Depósito de Marineros que consta de treinta y cinco músicos. En la capital se hospedará en la Escuela Militar.

También viene una delegación compuesta de ciento setenta marineros a cargo de nueve oficiales.

La delegación de la policía porteña

La Policía de Valparaíso estará representada por cien guardianes que vendrán bajo la dirección de tres oficiales.

DEPURATIVO DE LA SANGRE
LICOR DE LOS ARABES
cura: SIFILIS-VENEREAS-GOTA-TUMORES-HERIDAS CRONICAS DE LAS PIERNAS-ESCROFULAS-PAPERAS-GRANOS-SARNA.

UN JUNKERS LLEVO AYER A MENDOZA EL SALUDO DEL EJERCITO AL PRESIDENTE ALESSANDRI

EN LA MADRUGADA DE AYER PARTIERON DE EL BOSQUE DOS JUNKERS Y UNA ESCUADRILLA DE AVROS. — UNO SUFRIO UN PEQUEÑO ACCIDENTE EN LOS ANDES.— A LAS 9 DE LA MAÑANA LLEGO A MENDOZA UN AVION CON SEIS PASAJEROS.

En la mañana de ayer, una escuadrilla de aviación de la Escuela de El Bosque, inició la realización de un viaje a Mendoza, a fin de llevar el saludo del Ejército a S. E. el Presidente Alessandri en tierra argentina.

Partieron dos de los "Junkers" recientemente adquiridos por el Gobierno, y debido a un ligero accidente sufrido por uno de ellos, sólo pudo arribar a Mendoza el "Junkers" grande, en que iban seis personas, piloteado por el Teniente Herreros.

LOS PREPARATIVOS

Concedida la correspondiente autorización para el raid por parte del Ministerio de la Guerra, durante el día Miércoles se hicieron en la Escuela de Aviación todos los preparativos, quedando al atardecer las máquinas listas para el vuelo.

EN LA MADRUGADA DE AYER

Alrededor de las 4 de la madrugada de ayer, ya se encontraban en el campo de aviación de la Escuela todos los pilotos y los pasajeros de los aviones, como también el personal de mecánicos correspondiente.

A los pocos minutos después de las 4, las máquinas eran sacadas de sus hangares y puestas en las canchas, en donde fueron prolijamente inspeccionadas por última vez.

PARTE EL JUNKERS CHICO

Una hora después, a las 5 A. M., en el Junkers chico tomaba lugar el piloto de la máquina, teniente Sáenz, subiendo en seguida al aparato el Jefe de la Fuerza Aérea, Comandante Grove.

A las 5.47 minutos el Junkers chico iniciaba su vuelo y tomaba altura al parecer sin ninguna dificultad, tomando rumbo, rápidamente, hacia el macizo andino.

PARTE EL YUNKER DE SEIS ASIENTOS

Más o menos a las seis de la mañana se daba orden de alistarse al Junker de seis plazas, en medio de la gran expectación de todos los presentes ante la magnitud del vuelo en una avión con seis hombres dispuestos a cruzar la enorme cordillera.

A las seis y 10 minutos el gran Yunker trepidó y empezó a tomar altura después de un magnífico lanzamiento y rápidamente tomó dirección hacia los contrafuertes primeros.

Iba en este avión el teniente Herreros que lo piloteaba; los capitanes Lazo y Barahona y el Teniente Alarcón; un cabo y un mecánico alemán.

EL YUNKER GRANDE LLEGA A MENDOZA

Como a las diez de la mañana se recibieron las primeras comunicaciones de Argentina, en las que se anunciaba que a las nueve horas argentina aterrizaba en Mendoza el Yunker grande con sus seis pasajeros a bordo, después de hacer una atravesía en perfectas condiciones.

Esta noticia fué recibida con gran júbilo en atención a la magnitud del raid que se hacía por primera vez, al atravesar la cordillera un avión con seis pasajeros.

EN MENDOZA

En Mendoza el avión chileno fué recibido con grandes muestras de entusiasmo por el pueblo y las autoridades.

Poco después arribaba a esa ciudad el tren en que viajaba el Presidente Alessandri y recibía en medio de visible emoción patriótica a los delegados del Ejército chileno.

LA ESCOLTA

A continuación de los dos aviones anteriores partieron de El Bosque tres Avros que iban a escoltar a los Yunkers.

Estos Avros alcanzaron a internarse en la cordillera y en seguida regresaron al Aeródromo militar. Al pasar por Santiago lanzaron una serie de volantes anunciando el viaje y el saludo del Ejército al Presidente Alessandri.

El avión aterrizó en el campo llamado de Los Tamarindos, en donde los pilotos chilenos fueron atendidos por una comisión de pilotos argentinos especialmente nombrada para los efectos.

EL APARATO DEL TENIENTE SAENZ ATERRIZO EN LOS ANDES

El "Yunker" chico piloteado por el teniente Sáenz y en el que viajaba el comandante Grove, hubo de interrumpir el raid debido a pequeños desperfectos en el motor, lo que le obligó a aterrizar en la Rinconada de Los Andes, en forma algo violenta, destrozándose en parte el tren de aterrizaje.

En cuanto se supo este accidente, en la Escuela El Bosque, se alistaron los recursos necesarios para ir en su auxilio, y a las 12.30 salió el Avro 82 piloteado por el teniente Montecinos, llevando al cabo Hernández y los repuestos que se precisaban.

CON EL COMANDANTE GROVE

Conversando con el Comandante Grove, sobre este accidente, nos dijo más o menos:

Al partir el avión, se notó que tomaba altura con dificultad, y se encaminó hacia Los Andes por el Cajón de la Cuesta de Chacabuco. A medida que avanzaba, nos dice, el avión, perdía altura, hasta llegar el momento en que el piloto se vió obligado a aterrizar debido a que el motor no obedeció a una maniobra, y se detuvo.

El aterrizaje fué algo violento, en la ladera de un cerro, destrozándose parte del tren de aterrizaje".

ANUNCIOS Y ACUERDOS DEL COMITE PRO REGRESO DE ALESSANDRI

MAÑANA HABRA UN DESFILE EN HONOR DE ESTADOS UNIDOS, BRASIL, URUGUAY Y ARGENTINA

Ayer se notó una gran actividad en la secretaría del Comité Pro regreso Presidente Alessandri. Todas las sociedades y organismos de la capital habían acordado concurrir al desfile y habían ordenado a sus representantes retirar las tarjetas que como se sabe solo da el Comité. Se dió tarjetas a más de cien sociedades y quedaron aun muchas que no alcanzaron a obtenerlas.

HOY SE DARAN TARJETAS A LAS SOCIEDADES QUE NO LAS OBTUVIERON AYER

Hoy desde las diez de la mañana se dará en la secretaría del Comité las entradas a los andenes de la Estación a las corporaciones que no alcanzaron a obtenerlas ayer. Se encarga que para obtenerlas es necesario que las personas que vayan a retirarlas lleven una autorización timbrada del organismo que la solicita.

LA UBICACION DE LAS SOCIEDADES EN LA AVENIDA P. ALESSANDRI

La ubicación de las organizaciones y centros que concurrirán al recibimiento en la Estación se había acordado publicarlo en el día de hoy, pero anoche el Comité acordó que, no conociéndose el espacio que ocupará cada organismo no podría hacerse una ordenada distribución del pueblo.

SE NOMBRO UNA COMISION A CARGO DEL ORDEN Y COLOCACION DE LOS ORGANISMOS ASISTENTES

Para efectuar en mejor orden la colocación de las sociedades que concurrirán a la estación a esperar a S. E. se nombró una comisión compuesta de las siguientes personas personas que llevarán insignia roja en el brazo, para que ordenen la colocación de las columnas. Se ruega a los secretarios y presidentes que vayan a cargo de sus respectivas sociedades aceptar la ubicación que los encargados del Comité les indiquen, a fi de no deslucir la manifestación. Los encargados por el Comité son: Javier Espinoza, Juan Silva Martínez, Fernando Rojas, Juan Alessán, Carlos Yáñez, Julio Barca, Carlos Henríquez Gómez, Hildebrando Lagos y Leonidas Bravo.

EL RECIBIMIENTO EN LOS ANDENES

A los andenes no entrarán sino las tres personas que se ha acordado que vayan con los estandartes; éstas formarán dentro de la Estación, haciendo calle al descender S. E. y serán ordenadas por el presidente o secretario del Comité. Al descender S. E. y comitiva los estandartes seguirán a continuación de la comitiva presidencial, colocación que no abandonarán hasta llegar a la Moneda.

LAS SOCIEDADES

Estas formarán calle debiendo estar vueltas hacia el centro de la Avenida al pasar el Presidente. Inmediatamente después girarán y empezarán a desfilar a la voz de orden del delegado del Comité que forme a la cabeza en cada lado de la avenida. Estos se distribuirán en cinco por cada lado.

EN LA PLAZUELA DE LA MONEDA

Al entrar S. E. a la Moneda un coro de cincuenta alumnas de la Escuela Paula Jaraquemada, lo saludará con un himno.

DARA LA BIENVENIDA EL PRESIDENTE DEL COMITE

En la Plazuela de la Moneda no habrá discurso, y sólo será recibido S. E. a nombre del pueblo trabajador de Chile, por el presidente del Comité señor Juan Pradenas Muñoz.

LAS TRIBUNAS

El Comité Pro-Regreso Presidente Alessandri, en la sesión de anoche, consideró un denuncio en que se manifestó que las tribunas no merecían confianza de seguridad. Se nombró para verificarlo una comisión que anoche mismo cumplió su cometido, e informó que efectivamente, las tribunas colocadas desde la calle San Martín hacia la Estación, no ofrecían seguridad, y sólo eran aceptables las que se construyeron desde la calle San Martín hasta Teatinos. Igualmente se consideró que el precio que se cobraba por dichas tribunas era excesivo, quedando acordado que el público sólo debía pagar tres pesos por persona. Este acuerdo se tomó en atención a la facultad que el señor Intendente Municipal dió al Comité para fijar los precios de esas tribunas y en consideración que la llegada de S. E. el Presidente de Chile no podía servir de ninguna manera de medio de especulación, para nadie.

SE PEDIRA AL PRESIDENTE ALESSANDRI CAMBIE EL NOMBRE DE LA CALLE COMPAÑIA

Considerando el voto presentado en la sesión de antenoche, el Comité acordó pedir al Presidente que cambie el nombre de la Calle Compañía por el de Luis Emilio Recabarren, en atención al alto espíritu de renovación que ha manifestado S. E.

EL VIAJE OBRERO A LOS ANDES

Conforme lo ha venido anunciando la prensa, a las seis de la mañana de hoy parte desde la Estación Mapocho el tren especial que conduce a la escolta popular que acompañará a S. E. el Presidente de la República desde Los Andes hasta la capital.

ITINERARIO

La Comisión oficial a cargo del viaje nos encarga advertir que la partida del convoy será a las seis en punto.

Se ruega estar en la estación por lo menos media hora antes de la partida, a fin de evitar aglomeraciones, pues ha sido enorme la demanda de pasajes.

El tren llegará a Los Andes a las nueve y media de la mañana y se dispondrá de toda la mañana para visitar la ciudad.

Se estima que el Excmo. señor Alessandri arribará a las once y media y se detendrá tres cuartos de hora para atender al saludo de la delegación obrera santiaguina.

El tren especial de la escolta popular partirá desde Los Andes quince minutos antes que el tren presidencial el cual llegará a Santiago a las cuatro de la tarde.

Las personas que participen de este viaje podrán presenciar el homenaje popular de la capital y tomarán parte en el gran desfile en honor del Excmo. señor Alessandri.

UNA ADVERTENCIA IMPORTANTE

Como se trata de un viaje que tiene una significativa finalidad, la Comisión encarece a los participantes de la ida a Los Andes que en lo posible se provean de comestibles, a fin de efectuar un viaje agradable, pues se supone que en esa ciudad habrá una enorme afluencia de visitantes.

LA DIRECCION DEL VIAJE

La dirección del viaje estará a cargo de don Emilio B. Escobar y será asesorado por delegados especiales que irán a cada vagón.

EL CENTRO DE PROPAGANDA RADICAL ENVIA UNA DELEGACION PARA QUE SALUDE A S. E. EL PRESIDENTE DE LA REPUBLICA EN LOS ANDES

Hoy parte a Los Andes una delegación que el Centro de Propaganda Radical envía a presentar su homenaje al Presidente don Arturo Alessandri; ella está compuesta por el Presidente, don Oscar Schnacke; el secretario, don Guillermo Toledo y el Director don Hugo Herrera.

En los andenes de la Estación Central, el Centro se hará representar por esta delegación con el estandarte respectivo.

Se invita a todos los jóvenes radicales acudir a la recepción popular de la Estación Alameda.

GRAN HOMENAJE MAÑANA A LAS NACIONES AMERICAS Y ESTADOS UNIDOS

Como uno de los números más importantes de los festejos populares, figura la gran manifestación que el Comité Pro regreso Presidente Alessandri, hará mañana a las naciones hermanas de Suramérica, Brasil, Uruguay, Argentina y los Estados Unidos de Norte América.

Esta manifestación promete asumir caracteres de apoteósis, dado el enorme entusiasmo popular que quiere demostrar sus simpatías a las naciones americanas, que tuvieron atenciones para el Ilustre proscrito. de ayer.

Para esta manifestación, se cita a todo el pueblo de Santiago, para mañana a las cuatro de la tarde, frente a la estatua O'Higgins, desde donde partirá el desfile hacia las Legaciones indicadas.

LA GRAN FUNCION DEL LUNES EN EL COMEDIA

El Lunes se celebrará una gran función de honor, en homenaje a S. E. el Presidente Alessandri, en el Teatro de la Comedia. Se pondrá en escena la obra del actor y autor señor Juan Ibarra, "La vuelta del León".

Emocionante drama que simboliza la honda tragedia vivida en estos últimos tiempos, por el Presidente Alessandri.

El Comité ha querido incluir en el programa de festejos, a S. E., este drama, como una forma de hacer llegar a la comprensión del pueblo, la realidad de las horas vividas por el Presidente Alessandri, y por el pueblo, en los últimos meses.

EL MANIFIESTO Y LA DISOLUCION DEL COMITE PRO REGRESO DEL PRESIDENTE ALESSANDRI

En la sesión de anoche, el Comité Pro Regreso del Presidente Alessandri, acordó lanzar un manifiesto dando cuenta de que ha llegado al término de sus funciones, con el regreso de S E. el señor don Arturo Alessandri.

LA DELEGACION DEL COMITE QUE PARTIO HOY A LOS ANDES

A cargo del distinguido, viejo y entusiasta leader radical fundador del Comité Pro-regreso Presidente Alessandri, don Luis Dávila, ha partido hoy la delegación del Comité que va a Los Andes a presentar su saludo a S. E. a su regreso al país y a acompañarlo hasta Santiago.

LAS MEDALLAS CONMEMORATIVAS

El Comité ha hecho acuñar una medalla de oro que obsequiará a S. E. en la tarde de hoy. De esta misma medalla se han acuñado diez mil en cobre y bronce que se han lanzado a la circulación anoche y que el Comité ha resuelto que se vendan al público a un peso cada una en atención al mayor gasto que ellas han originado a última hora. Estas medallas tienen aparte el valor que en sí encierran para el futuro un valor intrínsico mucho mayor que lo que se cobrará por ellas. Terminadas las funciones del Comité el valor que se reuna de estas medallas el Comité ha acordado que se entregue a los estudiantes pobres.

La medalla lleva la siguiente leyenda, en el anverso: "El pueblo chileno a su gran Presidente, Excelentísimo señor Arturo Alessandri Palma. — Por el imperio de la Constitución y la restauración civil".

En el reverso: "10 de Setiembre de 1924, camino hacia el destierro.

—20 de Marzo de 1925, el hijo pr dilecto se reintegra al seno de República".

LAS COMISIONES QUEDAN CIT DAS PARA HOY A LAS DI

Para que reciban las últimas trucciones se cita para hoy a diez de la mañana a las comis del Comité, rogándoles no falten

TELEGRAMAS RECIBIDOS

Anoche se recibieron algunos legramas de adhesión al comité y telegrama felicitación a S. E. de Agrupación Demócrata de Mall Peñaflor.

300 personas vienen de Concepción

..**En las últimas horas de la**

En las últimas horas de la noche recibimos el siguiente telegrama:

"La Nación" — Santiago — Desde Chillán en viaje. — Los delegados de Concepción ruega por su intermedio cite a reunión mañana Viernes a las 11 de la mañana en el Club Radical, a fin de que se nos reserve cabida en el desfile en honor del Excmo. Presidente Alessandri. Vamos 300 presonas. — (Frmado): — **La Comisión**"

EL SERVICIO DE LA RADIO

Durante el día de hoy la Radio Chilena tendrá un servicio especial de trasmisiones sobre la llegada del Presidente de la República.

En la Moneda se ha instalado un micrófono para trasmitir los discursos que se pronuncien desde los balcones del Palacio.

Como se sabe es posible que hable ahí mismo el Presidente de la República.

EL RESGUARDO DEL ORDEN PUBLI

LA ORDEN DEL DIA DE LA PREFECTURA.—DISTRIBUCIO SERVICIO QUE HARA LA TROPA DE ESA REPARTICIO

La Prefectura de Policía ha dictado la Orden del Día, que copiamos, por la que se fija la distribución y servicio que ha dedesempeñar la tropa dependiente de esa repartición, tanto el día de la llegada del Presidente, señor Alessandri, como el de la revista militar, que se verificará en el Parque Cousiño:

SERVICIO A LA LLEGADA DE S. E. EL PRESIDENTE DE LA REPUBLICA DON ARTURO ALESSANDRI

Viernes 20.— Hora: 3.30 P. M.

El señor Director General de Policías, don Julio Bustamante, ha comunicado al infrascrito que en los servicios del día Viernes, él tendrá el mando de las fuerzas de policía.

Estos servicios estarán divididos en los siguientes sectores:

1.o **Cordones desde la salida de la Estación y Plaza Argentina hasta el principio de la Avenida Alessandri:** Sub-Prefecto don José Rodríguez con el Comisario don Modesto Merino, y sub-comisarios, señores Carvajal y Silva con la siguiente tropa de infantería: 6.a, 130; 7.a, 130; 8.a, 130; Total: 390.

2.o **Cruces de la Avenida Alessandri desde Maipú a Brasil:** Comisario de la Policía de Válparaíso, don Diego Rodríguez, con 100 guardianes de infantería de esa policía.

3.o **Cruces de la Avenida Alessandri hasta Amunátegui:** Sub-comisario, señor Valenzuela Flores, con el de igual grado señor Mujica y la siguiente tropa de infantería: 4.a, 100, y 5.a: 100. Total: 200.

4.o **Cordones en el cruce de la Avenida Alessandri con Teatinos:** Subcomisario señor Henríquez con 150 guardianes de infantería de la 1.a

5.o **Plazuela de la Moneda:** Comisario - inspector supiente señor Sánchez, con el Comisario señor Miqueles y la siguiente tropa de infantería: 2.a, 100; 3.a, 100; 9.a, 30, y 10.a, 30. Total: 260.

Servicio de caballería: El Sub-comisario señor Marín, con 30 guardianes de caballería de la 7.a, 30 de la 8.a y 30 de la 11.a, reforzaran los cordones de la Plaza Argentina.

El Comisario señor Contreras con 50 guardianes de caballería de la 4.a y 30 de caballería de la 12.a, reforzarán los cordones a la entrada de Teatinos.

El comisario señor Belmar con 50 guardianes de caballería de la 10.a, reforzará los cordones de la Plazuela de la Moneda.

La Brigada Central con 40 hombres de caballería atenderá el servicio de tráfico y carruajes en las calles adyacentes a la Moneda, debiendo mantener completamente despejada las calles Morandé de Moneda a Avenida Alessandri y Avenida Alessandri hacia el Oriente, con el fin de que puedan entrar hasta la casa Presidencial los carruajes del Cuerpo Diplomático.

La Brigada mandará a la Estación Central dos piquetes de caballería de 30 hombres cada uno con lanzas para que marchen a la altura del coche de S. E. por detrás de la tropa del Ejército, uno por cada costado de la Avenida Alessandri.

El sub-comisario señor Ortega con 30 guardianes de caballería de la 13.a, atenderá el tráfico en la carretera Norte de la Avenida Alessandri desde Chacabuco hasta Amunátegui.

El Inspector señor Gutiérrez de la 7.a Sección con 10 guardianes de caballería atenderá el tráfico en el costado Norte de la Plaza Argentina desde Chacabuco hasta Matucana.

El Comisario señor Vergara con 20 guardianes de la 2.a, y 20 de la 6.a atenderá el tráfico del costado Sur de la Avenida Alessandri, desde Exposición hasta Nataniel.

Servicio en la calle Teatin Moneda a Avenida Alessan Comisario señor Hernández co guardianes de infantería de mantendrá completamente des de público y de vehículos la mencionada.

Formación policial para ren nores a S. E. el Presidente República.— Una compañía d Brigada Central al mando del sario señor Honorato con el darte y la Banda del Cuerpo rá los honores a S. E. el Presi de la República a su llegada lacio de la Moneda.

El Jefe de la Sección de dad distribuirá su personal forma que estime por conven

Uniforme.— Para jefes, ofici tropa la N.o 2 del reglamen pectivo.

SABADO 21

REVISTA MILITAR EN EL QUE COUSIÑO.—HORA, 3 P.

El servicio de este día esta mando del infrascrito dividido siguientes sectores:

A cargo del **Sub.Prefecto Rodríguez:**

1.o **Avenida Alessandri, Dieciocho y Blanco Encalada** misario señor Vergara con 10 dianes de infantería y 20 de llería de la 6.a Total, 70.

2.o **Entrada al Parque y de la Plaza Ercilla.**—Comisario Miqueles con el sub-Comisario res Marín y Mujica y 120 gua de infantería de la 3.a, 40 de la 40 de caballería de la 11.a 200.

3.o **Elipse inclusive la puerta ta.**—Comisarios señores Bel Hernández con la siguiente caballería: 2.a, 30 y 60 de cada de las comisarías 7.a, 9.a y 11.a tal, 210. Infantería: 30 de la 30 de la 12.a Total, 60.

4.o **Cordón costado Oriente fr las tribunas.** — Sub-comisario Carvajal con 50 guardianes de tería de cada una de las comi 6.a, 7.a, 9.a y 10.a Total, 200.

5.o **Servicio de carruajes.**—Co rio señor Honorato con 70 gu nes de caballería y 20 de infa de la Brigada Central. Este per despejará la elipse del Parque siño a las 3 P. M.

6.o **Escolta para S. E. y com** —Un oficial de la Brigada C con 30 guardianes de caballería lanzas a las órdenes del Pre infrascrito atenderá a los coches S. E. y comitiva en su ida y re so al Parque.

A cargo del **Comisario Inspe suplente señor Sánchez:**

1.o **Tribunas.**—Sub-comisario Silva con 60 guardianes de infan ría de la Brigada Central.

2.o **Cordón costado Oriente.**—Sub comisarios señores Valenzuela Fl res y Ballesteros con 100 hombres de infantería de cada una de las co misarías 2.a y 5.a

3.o **Cordón costado sur.**—Sub-comi sario señor Henríquez con 110 guar dianes de infantería de la 1.a y de la 4.a. Total, 170.

4.o **Servicio de tráfico en el interior del Parque.**—El comisario señor Contreras con 60 guardianes de caballería de la 4.a atenderá el servicio de tráfico en el interior del Parque.

Cordones frente y a los costados de la puerta de la Moneda.—El comisario señor Carreño con la siguiente tropa de infantería atenderá el servicio a la salida y regreso de S. E.: 1.a 20; 5.a 20, 6.a 10, 11.a 9.a 10 y 10.a 10. Total, 100.

La Sección de Seguridad establecerá su servicio en la forma de anterior.

Uniforme: la tenida No 1 del reglamento respectivo para jefes, oficiales y tropa.

RADIO
INSTALACIONES ELECTRICAS
Carr, Haynes Y Co.
Agustinas 1041

ESCUELA DE BAILE

Prof. M. Aguilar — Gálvez 119

Se avisa a las señoritas y caballeros, alumnos, que con motivo de la llegada del Excmo. Presidente Alessandri, se suspende la academia de hoy. En cambio, se efectuará mañana a la misma hora, a las [illegible] 1|2 P. M.

Desde el 1.o de Abril ofrecerá el profesor Aguilar a sus alumnos y ex-alumnos, dos academias más: una los Jueves en la noche y matinée los Domingos.

Cursos rápidos y en privado. Clases y consultas diariamente.

CIGARRILLOS
La Vencedora
HABANOS SELECCIONADOS
80 cts
CAJETILLA

ROLLOS
Para Pianos Automáticos
Q·R·S
CEKA
AMPICO
El mejor surtido y siempre las últimas novedades
GRIMM & KERN
Almacén de Pianos y Victrolas Victor
Ahumada 99
Esq. Moneda

AVISE EN EL LETRERO LUMINOSO DE LA PLAZA DE ARMAS

HOY

SETIEMBRE
ESMERALDA
BRASIL y
O'HIGGINS

Platea: $ 2.20

Autorización oficial de la película

(HAY UN MEMBRETE DE LA PRESIDENCIA DE LA REPUBLICA)

TOBIAS BARROS, Secretario de la Junta de Gobierno, certifica que el señor Carlos Francisco Borcosque y sus operadores están debidamente autorizados por la Junta de Gobierno para filmar todos los detalles que crean de interés de la llegada de S. E. don Arturo Alessandri, desde la frontera chilena en adelante, sin que esto signifique una exclusividad, que, por lo demás, no se ha otorgado a ninguna otra Empresa. El Secretario de la Junta de Gobierno pide a las autoridades se sirvan otorgar al señor Borcosque y a sus operadores cuantas facilidades sean posibles para su acceso a los sitios que sea necesario para el mejor desempeño de su misión. — Santiago, Marzo 18 de 1925. — (Hay un sello de la Presidencia de la República).

En programación en la Mundial Film

Los ESTUDIOS BORCOSQUE, mediante la autorización oficial que se inserta, y en combinación con la MUNDIAL FILM, para Montevideo y Buenos Aires, presentan

EL REGRESO TRIUNFAL DEL PRESIDENTE ALESSANDRI

Película que constituirá un valiosísimo documento para la historia de la Democracia Americana, tomada por los ESTUDIOS BORCOSQUE, la progresista EMPRESA CHILENA, para los Teatros de la Empresa chilena Aurelio Valenzuela B. y Cía.

Una cinta que equivale a un viaje al Atlántico a esperar al popular Presidente. Informaciones concisas e interesantísimas. EN NOCTURNA SE ALCANZARAN A DAR DETALLES DEL

Presidente en tierra chilena

LO QUE CONSTITUYE UN RECORD DE RAPIDEZ EN SERVICIO DEL PUBLICO.

Además en el Setiembre y Esmeralda

Escogiendo Novia

En el Brasil, "El Huérfano", por

HOOT GIBSON

EN EL ESMERALDA DEBUTARA

TSUNE KO

La famosa estrella japonesa

Minerva

SAN PABLO ESQUINA
CHACABUCO

ESTRENO EXCLUSIVO EN EL BARRIO

EL VIAJE DEL EXCMO. SEÑOR ALESSANDRI DESDE RIO DE JANEIRO HASTA SANTIAGO

Todas las escenas de actos oficiales y populares de los festejos en Río de Janeiro, Montevideo, Buenos Aires y Santiago.

Además, UN GRITO EN EL MAR y presentación del CHILOTE. Espectáculo monumental.

HOY

Av. Matta

Av. Matta, frente a San Isidro

EXHIBIRA EL FILM COMPLETO DEL VIAJE DEL EXCMO. SEÑOR ALESSANDRI

Franklin

San Diego 2013

PROGRAMA DOBLE "LA QUE YO AME"

ODEON

Almirante Barroso 768

EL LOCO

POR EL REY DE LOS ACTORES EN SU GENERO

DOUGLAS FAIRBANKS

AVENIDA MATTA

"El loco" por Douglas Fairbanks. —Hoy se exhibirá en las dos funciones esta última producción de Los Artistas Unidos interpretada por el actor más querido de nuestro público, el simpático Douglas.

SALA ORIENTE

Hoy especial y noche, emocionante estreno alemán de gran actualidad social "Fuga entre llamas".

TEATRO FRANKLIN

Hoy Viernes, especial y noche, extraordinario estreno de Los Artistas Unidos. La obra de mayor acción y mejores atractivos, interpretada por el ídolo de todos, el rey de la acrobacia y príncipe de la caballerosidad Douglas Fairbanks, en su estupenda creación "El loco" o "El querubín del amor".

POLITEAMA

"La ley y la mujer". — Max Glücksmann presenta una graciosa vista Paramount, una obra extraordinaria bajo cualquier aspecto que se le mire y que relata una trágica historia basada en la fe inquebrantable del corazón de una mujer que ama por el hombre amado. Se titula esta obra "La ley y la mujer" y es interpretada por la escultural artista: Betty Compson.

TEATRO IRIS

"Los hermanos Corsos". — Hoy estrena este teatro en las funciones de tarde y noche la super producción de gran espectáculo, la obra de Alejandro Dumas, titulada "Los hermanos corsos", interpretada por el simpático Dustin Farnum.

PROXIMOS ESTRENOS

De Londres a Constantinopla en aeroplano. — Gaumont, la famosa editora francesa, ha realizado uno de sus más grandes esfuerzos al presentar la película del raid aéreo titulada, "De Londres a Constantinopla" que se dará a conocer el Miércoles próximo en el Splendid. Esta cinta nos hace viajar y conocer, ya a vuelo de pájaro, ya en tierra, las más importantes ciudades de la histórica Europa. Empieza la cinta en la capital de Inglaterra, cuyos monumentos, paseos y aspectos más interesantes da a conocer; en seguida atravesamos el Canal de la Mancha en un magnífico vuelo, para aterrizar en París; después de realizar una excursión por los sitios más pintorescos, se emprende viaje nuevamente, visitando de esta manera Belgrado, Bucarest, Pera, Galata para terminar en la maravillosa Stamboul.

Este film, como hemos dicho, está hecho por Gaumont; su exclusividad pertenece a la cinematográfica Ítalo-Chilena, quien lo dará a conocer en el Splendid, la aristocrática sala de la calle de Huérfanos.

"LESA MAJESTAD", EL ESTRENO DEL PROXIMO DOMINGO EN LA SALA IMPERIO

Un tema muy interesante es el que desarrolla la película "Lesa Majestad" que es la elegida por la Sala Imperio para sus funciones sociales del Domingo próximo. Consiste en una sutil y bien observada sátira de la vida de esos hombres que se llaman hoy día reyes sin corona, y que tanto abundan en las capitales europeas. Se pinta en forma magistral la idiosincrasia de aquellas gentes que pasan su vida entre camarines seduciendo a las artistas de los teatros de varietes y en fiestas rumbosas que los hagan olvidar los tiempos en que acariciaban mejores esperanzas. Con un tema de esta naturaleza es natural que esta cinta se preste a derroches de lujo y a la presentación de los más exóticos ambientes en donde se pueden apreciar las corrupciones de la sociedad de hoy, su indolencia, su ansia de placeres y sus refinamientos.

"Lesa Majestad" será un espectáculo muy novedoso para las funciones sociales del Domingo próximo en la Sala Imperio.

"JURO NO VOLVER A AMAR"

Esta gran película nacional, cuyo argumento está basado en las palabras del Presidente Alessandri, sobre el amor, se estrenará en los teatros Setiembre, Brasil, O'Higgins y Esmeralda el 31 de este mes.

"AMOR Y GLORIA"

El próximo Martes se estrenará en los grandes teatros de Valenzuela Basterrica y Cía., la gran super-producción Universal Jewel de Luxe, "Amor y gloria", protagonizada por Charles de Roche y Madge Bellamy.

La cinta nos muestra el patriotismo francés en sus aspectos más gloriosos como es la lucha en Africa y después en la gran guerra.

PROGRAMAS DE HOY

IMPERIO.—Especial y nocturna, "No más mujeres", creación de los Artistas Unidos.

ALHAMBRA Y VICTORIA.—"Detective o ladrón", cinta alemana, por Luciano Albertini.

IMPERIAL.— Especial y nocturna, "Sangre de luchador", por Tom Mix.

ESMERALDA.—Tarde y noche: "Llegada de Alessandri", "Tsune Ko" y "Para escoger novia".

BRASIL.—Trade y noche, "Llegada del Presidente Alessandri" y "El huérfano".

O'HIGGINS.—Tarde y noche: "Alessandri en Santiago", y Hoot Gibson en "El huérfano".

SETIEMBRE.—Tarde y noche: "Llegada de don Arturo" y "Pará escoger una novia".

MINERVA.—Especial y noche "El viaje del Excmo. señor Alessandri". Además, "Un grito en el mar" y presentación del "Chilote".

AVENIDA.—Hoy tarde y noche, "El viaje de S. E. don Arturo Alessandri" y "Un grito en el mar".

LIGA DEL TRABAJO.—Hoy tarde y noche, "Boheme", por María Jacobini.

MUNDIAL. — Especial y noche. — John Gilbert, en "¿Santo o Demonio?".

COLON. — Especial y noche. — Tom Mix en "Los jóvenes románticos".

DELICIAS. — Especial y noche. 6.15 y 9.30. William Duncan y Edith Johnson en 'Los hombres del Norte", "Las bailarinas", "Pláticas de familia", y "Róbinson Crusoe".

REPUBLICA (A. República 239). — Hoy, especial y noche: "Máter Dolorosa". La grandiosa cinta nacional y "La llegada triunfal de Alessandri".

ODEON. — (A. Barroso 768). —Especial y noche: "El loco" por Douglas Fairbanks y "La llegada del Presidente Alessandri".

IRIS. — "Los hermanos corsos", de Alejandro Dumas, por Dustin Farnum.

SPLENDID. — Hoy, 2.o Viernes de moda, 6.30 y 10.30. Estreno "La condesita Graziela", por Betty Compson.

5 y 9.30 "Alias Julio César", por Charles Ray y Bárbara Bedford.

AVENIDA MATTA. — Douglas Fairbaks en "El loco", producción de los "Cuatro grandes".

EXCELSIOR. — Especial y noche, "Pídeme que sea tu mujer".

ATENAS. — Especial y noche, "Cegado por la arena", por Ben Wilson.

PROVIDENCIA. — Especial y noche, "El Huracán", por House Peter.

NEVEDADES. — Hoy tarde y noche, el "Código Social", por Viola Dana, Edna Flugrant, Malcom Grecok, Ciryl Chanwidck y H. Gordon.

POLITEAMA. — Especial y noche, "La ley y la mujer".

ELECTRA. — Especial y noche. La primera jornada y segunda jornada de "Mandrin".

EL VIAJE DEL PRESIDENTE ALESSANDRI

En Río de Janeiro, La visita a Montevideo, La llegada a Buenos Aires, Los festejos y La partida a Chile. Múltiples aspectos de la estada de S. E. en Brasil, Uruguay y Argentina. Además: → **UN GRITO EN EL MAR**

6.30.— HOY.— 9.30

AVENIDA

Mañana: "LA DEL TRAJE DE RASO", por NORMAN KERRY.

Invierta dos Minutos Cada Dia

Asegure salud y buena dentadura para el porvenir

Invierta dos minutos en el cuidado de los dientes.

Un minuto para cepillarlos con SOZODONT y otro para dar un masaje a las encías.

El resultado será que tendrá encías rosadas y sanas, dientes resistentes y perfecta salud.

Aplique este sano consejo: empiece a usar SOZODONT hoy.

Millones de personas le deben sus buenos dientes al SOZODONT.

Fabricantes
HALL & RUCKEL, Incorporated
153 Waverly Place, N. Y., U. S. A.
HAROLD F. RITCHO & CO.
171 MADISON AVENUE
New York City. N. Y.— U. S.

SOZODONT

"Philips"

La lamparilla incomparable por su hermosa luz blanca, economía y duración.
En venta en todas las casas del ramo.

IMPORTADORES:

MORRISON & Co. — SANTIAGO

CONCURSO DE INSPECTORES

DE IMPUESTOS INTERNOS

Compre "Lo que debe saber un Inspector de Impuestos Internos", única obra que contiene todos los conocimientos exigidos. Precio: $ 20. En venta, ROSAS 2131.

PLOMO

EN BARRAS

Se compra por grandes y pequeñas partidas.

ESTADO 156

ALAMO

MUY SECO, DE 1|2, 3|4 y 1"
VIGAS y VIGUETAS
Alamo mach., 1|2 x 4 1|2; pilastras, guardapolvos y cornizas.
Barraca y Fábrica
"LA REPUBLICA"
Domeyko 2354. — Teléfono 127.

El Salón Azul?

Nadie

LE PUEDE VENDER MEDIAS Y CALCETINES MAS BARATO QUE EL

FABRICANTE
FABRICA DE MEDIAS

SANTO DOMINGO N.o 1031

$ 90,000

Vendo gran residencia, 10 habitaciones, gran hall, 2 patios, 2 toilettes instalados, todo servicio. Parquets y decorados. Bellavista 0335. Tratar y llaves
SAN PABLO 1256
DE 3 a 5 P. M.

El notable zurcidor Japones

Avisa a su distinguida clientela que admitirá viraduras de trajes o abrigos por el precio de $ 60, únicamente hasta fin del presente mes.

SAN DIEGO 228

TELEFONO INGLES 667

MARMOLES

Gran surtido de mármoles de todos colores, estátuas y mausoleo para cementerios; chimeneas, altares de todos estilos, escaleras, etc., etc.

OFRECE A PRECIOS MODICOS LA:

Marmolería de Santiago Ceppi

CASTRO 78.— TELEFONO 355.— CASILLA 1263.

SANTIAGO

El establecimiento más antiguo y más importante de Sud-América.

MARMOLERIA

Se vende la maquinaria de elaboración de mármol. Toda es maquinaria moderna de la mejor calidad. Se vende la existencia de mármol.

SANTIAGO WEBB & Co.

CASILLA 1767. — ESTADO 156 - 170.

INFORMACIONES CABLEGRAFICAS DEL EXTERIOR

DE NUESTROS CORRESPONSALES ESPECIALES VIA EASTERN Y A LL AMERICA CABLES INC. Y DE "THE UNITED PRESS" LOS ORIGINALES DE TODOS LOS CABLEGRAMAS QUE SE INSERTAN EN ESTA SECCION ESTAN A DISPOSICION DEL PUBLICO EN ESTA IMPRENTA.

¿República conservadora o república democrática?

EN ESTAS DOS EXPRESIONES PARECE CRISTALIZARSE AHORA LA CAMPAÑA PRESIDENCIAL ALEMANA.— LOS DISCURSOS DE LOS CANDIDATOS HELLPACH Y JARRES

(Correspondencia cablegráfica de Carl D. Groat, especial para "La Nación")

BERLIN, 19.—La campaña presidencial se cristaliza gradualmente en dos expresiones: república conservadora o república democrática.

El candidato demócrata, Hellpach, en un discurso que pronunció en Colonia, lo dejó claramente establecido al declarar que una república conservadora, con clases privilegiadas, podía ser considerada como un peligro, a pesar de que creía que no podía pensarse en que ahora viniera la restauración del monarca.

Por su parte el candidato del bloque imperial, Jarres, continuando su campaña hacia el este, sigue abogando en favor del mantenimiento de la constitución, si bien su persistencia en hablar de cambios orgánicos en ella causa malestar entre los republicanos e inmensa satisfacción entre los monarquistas.

Jarres hizo al corresponsal de la "United Press" la siguiente declaración:

"En el extranjero debe saberse que Alemania está orgullosa de su pasado y debe preservar su dignidad. Reconocemos con orgullo la labor de nuestros padres.

"Si no fuera por la contribución alemana, las artes, la cultura, la ciencia y otras actividades semejantes, estarían en déficit en el balance de la civilización."

Mientras se desarrolla la campaña, las partes, en esta capital, estudian los problemas de política internacional, pronunciándose enérgicamente los demócratas en favor del ingreso a la Liga de las Naciones mientras que los nacionalistas discuten todavía la actitud que adoptaran al respecto.

La incapacidad del Comité directivo de la Dieta prusiana para fijar la fecha en que se elegirá sucesor a Marx, como canciller, es un ejemplo típico de lo turbio de la situación.

Parece que los partidos, en principio, acordaron formar un Gabinete administrativo, formado de funcionarios, pero mientras los partidos liberales quieren que esos funcionarios sean elegidos en todos los partidos, incluso el socialista e insisten además en un premier parlamentario, el bloque de la derecha, que es notablemente firme, proyectan eliminar a los funcionarios socialistas o de tendencias liberales, utilizando así el interreino para preparar un gobierno prusiano de la derecha.

Mientras tanto, la campaña presidencial ha repercutido en la cuestión de la valorización; los socialistas insinúan que el Gobierno quiere postergar el problema hasta después de las elecciones, para librar así a los nacionalistas de la acusación de haber traicionado a los que votaron con ellos en las pasadas elecciones, confiados en sus promesas de valorización. Sin embargo, los adherentes a la valorización han nombrado, con cautela, su propio candidato, que lo es el doctor Lobe, juez de la Corte Suprema de Leipzig.

Los comunistas han presentado al Reichstag un voto táctico de desconfianza contra von Luther, voto que será rechazado el Sábado. —**Groat.**—(U. P.).

Acusación formulada por los socialistas

CONTRA EL BLOQUE DEL IMPERIO

BERLIN 19.—Los socialistas acusan al bloque del Imperio de haber formado un "fondo de corrupción" electoral, que asciende a varios millones.—(U. P.)

LA CAMARA DE LOS COMUNES APRUEBA EL PRESUPUESTO NAVAL

LAS EXPLICACIONES DE MR. BRIDGEMAN.— LA CAMARA PRESTA SU APROBACION AL PROYECTO, A PESAR DE LA PROTESTA DE MR. MAC DONALD

LONDRES 19.—En la Cámara de los Comunes, Mr. Bridgeman, al presentar el proyecto de presupuesto de gastos de la Marina, recalcó que en él no se contemplaba la inauguración de nuevas construcciones navales y explicó que el aumento de 4.700,000 libras esterlinas que se observa se debe, principalmente, a que han sido traspasados a la Marina gastos que antes eran cargados a otros servicios.

Expuso que se había aumentado el personal de la marina en 2,175 hombres porque era necesario que los efectivos llegaran a 102,675 hombres, en comparación con la marina americana, que tiene 115,319.

Anunció que el Gobierno había resuelto destinar a Singapore el dique flotante ex-alemán que, en la actualidad se encuentran en Portsmouth, después de transformarlo para que pueda ser utilizado por los mayores buques. El costo de la instalación será de 757.000 libras esterlinas, repartidas en tres años, habiéndose destinado este año 250,000 libras para el objeto.

Expuso que esperaba que, el año próximo quedaría terminada la construcción de tres cruceros y dos submarinos y que, al año siguiente, se daría término a los dos acorazados "Rodney" y "Nelson" y a los cinco cruceros autorizados por el anterior Gobierno laborista, quedando así cumplidas todas las obligaciones aceptadas con el Pacto de Washington".

Respecto de la cooperación naval, hizo notar, con cierta crítica, que a menudo es la otra parte la que obtiene provecho, lo que provocó la siguiente pregunta de Sir Alfred Mond:

¿Representa esta declaración la opinión del Gobierno respecto de la última conferencia de Washington?

"No—contestó Mr. Bridgeman—y cooperaremos también en la próxima Conferencia si es compatible con la seguridad británica".

Sir Alfred Mond censuró la actitud provocativa de Gran Bretaña, a no ayudar a que se formulara un nuevo ofrecimiento desde Washington, a lo que contestó Mr. Bridgeman que no se trataba de provocación y que Inglaterra no era provocadora, pues lo único que deseaba era desarrollarse dentro de su propio territorio.—(U. P.)

LONDRES 19.—La Cámara de los Comunes, por 221 votos contra 77 y a pesar de la vehemente protesta del leader laborista Mr. Ramsay Mac Donald, aprobó el presupuesto de gastos de la Marina, incluso la base navel de Singapore.—(U. P.)

FORD

El Teatro Victoria está al lado de Orrego

FRANCIA

EL ESTABLECIMIENTO DE MALAS AEREAS

PARIS 19.—Se confirma la noticia de que la Compagnie Atlantique de Navigation tiene la intención de iniciar un servicio rápido de malas aéreas entre Europa y la América del Sur, hasta Buenos Aires, dentro de dos años, empleando buques para hacer la travesía de Lisboa a Pernambuco.

Confía en que, dentro de diez años el servicio se hará exclusivamente por la vía aérea, empleando aeroplanos e hidroaviones.

El costo total del proyecto es de 150.000,000 de francos oro, los que serán suministrados por diez naciones, incluyendo en ellas Estados Unidos y Alemania, que darán cada una 15.000,000.

Se emplearán aeroplanos alemanes con motores franceses y se construirán doscientos de ellos para establecer servicios diarios, siendo la duración del viaje de 7 días.—

PARIS, 19—**Se anuncia, en forma semi-oficial, que continúan las negociaciones interaliadas respecto** des las proposiciones alemanas de Pacto de Seguridad con el objeto de llear a un acuerdo sobre la respuesta que se dará a Berlín.

Se indica que las diferentes naciones insinúan proposiciones tendientes a solucionar las dificultades derivadas del plan alemán y qu ehan surgido dos ideas destinadas a resolver la cuestión de la frontera oriental.

Primera, que Polonia y Checoeslovaquia participen en el Pacto de Seguridad; y

Seunda, que se firme entre esas naciones y Alemania un pacto semejante al que esta última firmó con referencia a su frontera occidental.

Al parecer los señores Benes y Skrznski favorecen este último plan si bien se duda de que Alemani alo acepte.—(U. P.)

PARIS 19. — **El señor Benes busca un arreglo** para impedir la ruina de Austria, proponiendo, de acuerdo con Alemania una unión financiera estrecha entre los Estados del Danubio. — (U. P.)

PARIS, 19.—**Gastón Calmette, hijo del ex Director del "Fígaro"** el que fué asesinado en 1914 por Madame Caillaux, ha muerto trágicamente en un accidente de automóvil cerca de Saint Cyr donde hacía su servicio militar. U. P).

JAPON

TOKIO, 19. — **El Gobireno ha concedido 2,500 yens** y la Municipalidad h adestinado 3,000 para iniciar el fondo de auxilios destinado a suministrar alimentos y alojamientos a los damnificados del incendio.

Se cree que las barracas construídas hace algún tiempo, servirán de refugio temporal para los damnificados.—(U. P.)

NEW YORK, 19.—**Las pérdidas materiales causadas en Tokio,** por el incendio son pequeñas comparadas con las del último terremoto.

El telegrama de condolencia enviado por el señor Kellog, ha causado honda impresión en el Gobierno Japonés.

Se han iniciado colectas a favor de los damnificados. (U. P).

TOKIO, 19.—**Tres barrios pobres de la ciudad** han sido completamente destruídos por el incendio.

Se calcula que las pérdidas ascienden a dos millones de dollars. Las autoridades han preparado alojamiento temporal en los colegios y demás edificios públicos.

El barrio de Nipoli es el que más ha sufrido; el de Oimachi oZisshigawa, y Nipori han sido afectados.

Los primeros cables anunciando esta noticia, enviados al extranjero, exageraban las proporciones del siniestro, pues la totalidad de los extranjeros y la gran mayoría de la población japonesa, no han sufrido en lo más mínimo. (U. P).

AUSTRIA

LONDRES 19.—**Se anuncia de Viena que el Gobierno tiene la intención** de anular la orden que prohibía la compra-venta de valores extranjeros, y que también tiene intención de permitir la exportación de valores austríacos.

Esta ley prohibicionista fué decretada a raíz del reciente desastre financiero.—(U. P.)

TALADROS MECANICOS SENSITIVOS

De procedencia inglesa

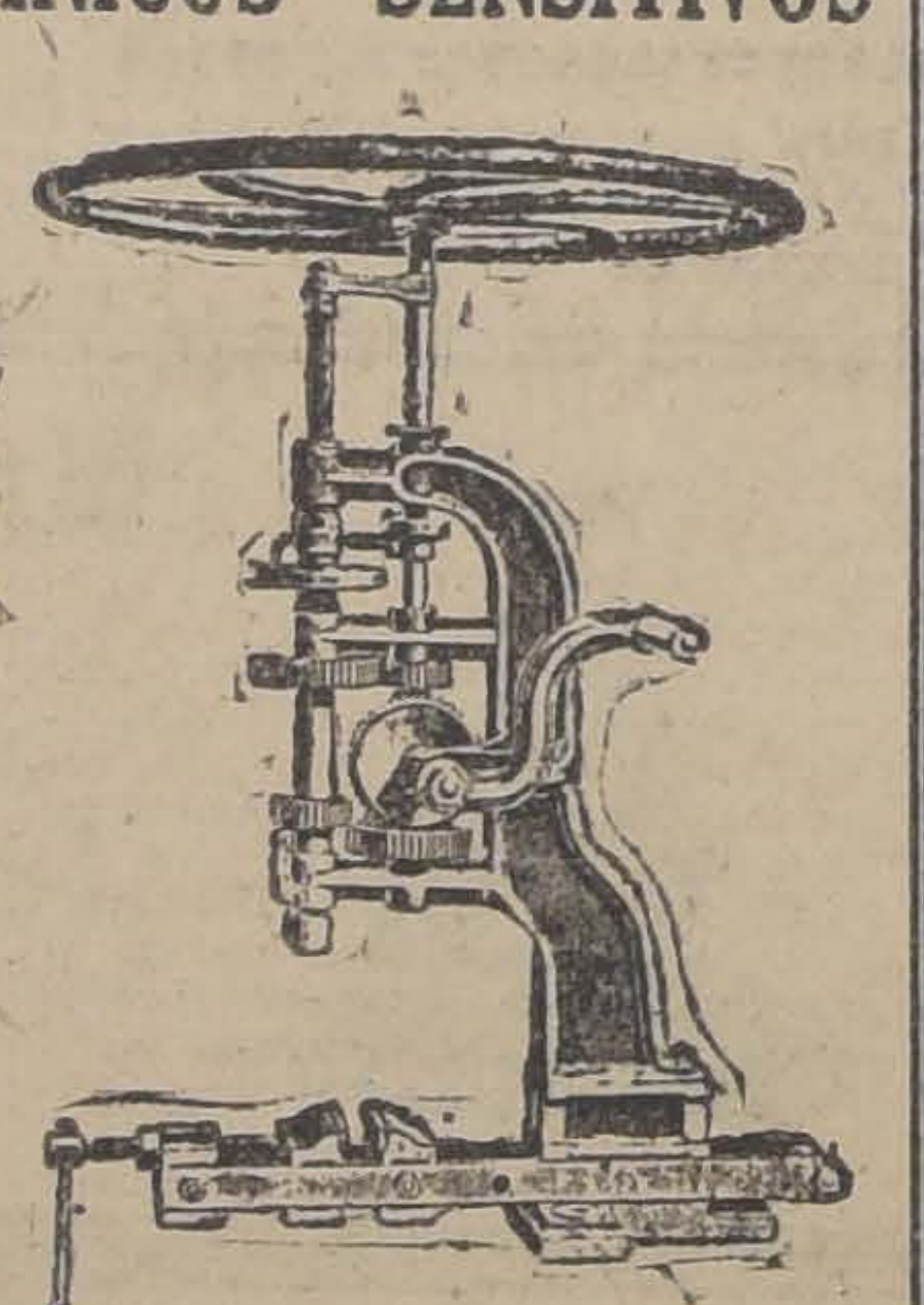

TALADROS PARA MECANICOS O HERREROS, ESPECIALES PARA BANCO.

TORNOS MECANICOS DE TODOS TAMAÑOS.

FRAGUAS PORTATILES CON VENTILADOR.

TORNILLOS MECANICOS.

ESMERILES A MANO Y PARA TRASMISION.

BIGORNIAS, CRISOLES, Etc.

Ofrece el Departamento de Mercaderías de

MORRISON & Co. — SANTIAGO

BALNEARIO APOQUINDO

DESDE EL SABADO 21 DE MARZO

Habrá servicio de autobuses con horario fijo, saliendo de Apoquindo a las 8 A. M., de Plazade Armas a las 11.30, de Apoquindo a la 1.30 P. M. y Plaza de Armas a las 4 y 6 P. M.

SABADO INGLES

Fuera del itinerario ordinario, en obsequio al numeroso público que va a pasar este día y el Domingo en el BALNEARIO, habrá servicio de góndolas cada hora.

No pierda usted la oportunidad de ir a visitar el punto más hermoso y con el mejor clima, a tan corta distancia de Santiago.

HOTEL — CASINO — BAÑOS — BUENA ORQUESTA — BUENA COMIDA

Agencia: Monjitas 867.—Teléf. 3 Las Condes.

GRAN BRETAÑA

LORD CURZON HA MUERTO

LONDRES, 19 Flash Bulletín).—Ha fallecido el Marqués George Nathaniel Curzon de Kedleston. (U. P.)

LONDRES 19. — El boletín de salud de Lord Curzon, anuncia que el enfermo no ha exeprimentado mejoría, y que su estado es de suma debilidad. (U. P).

LONDRES, 19.— El estado de Lord Curzon ha empeorado.—(U. P.)

El mariscal French ha sido operado

LONDRES 19. — "The Evening Star" de Londres anuncia que el Mariscal French, Conde de Ipres, ha sido sometido a una delicada operación.—(U. P.)

LONDRES 19. — **Mr. Jhonson** Hicks anunció hoy en la Cámara de los Comunes que se ha arrestado a 3 fascistas a quienes se cree los autores del secuetro de Mr. Polit. — (U. P.)

El incendio del Museo Tussaud

LONDRES 19. — Los bomberos siguen combatiendo el fuego que destruyó el Museo de Figuras de Cera de Madame Tussaud.

Durante la noche se veía un verdadero río de cera líquida que corría por las escalas, lo que producía una luz de color extraordinario.

El trabajo de los bomberos era sumamente peligroso debido a una verdadera lluvia de plomo derretido que caía de las cañerías del techo.

La dirección del Museo calcula que sus pérdidas ascienden a la suma de 500,000 a un millón de libras esterlinas.

La cama en que murió Napoleón, los trajes que llevaba el día de su coronación, y el carruaje que usó durante la campaña de Rusia, el todo de un inestimable valor, se quemaron, como también una valiosísima colección de cuadros del pintor Gainsborough. — (U. P.)

LONDRES, 19. — **El Príncipe de Gales presidió el Consejo** celebrado en el Palacio de St. James, despues de despedir al rey Jorge en la estación.—(U. P.)

LONDRES, 19—**El Rey salió de palacio en coche cerrado,** y se dirigió acompañado por la reina y el príncipe Enrique a la estación, donde tomó el tren especial que lo conduce a Dover. Su aspecto es delicado. En el camino fué ovacionado por una enorme multitud.

Seguirá viaje a Génova, donde se embarcará a bordo de su yatch. (U. P).

ESTADOS UNIDOS

UN COMENTARIO A LA ACTITUD PERUANA

ANTE EL FALLO DE MR. COOLIDGE

WASHINGTON 19.— "Washington News", en un editorial, expresa sus simpatías por el Perú ante el fallo dado a la cuestión de Tacna y Arica.

Hace un resumen de la guerra del Pacífico y agrega: "El Perú está profundamente herido. Estima que el laudo favorece al "culpable" y así lo dice abiertamente. El mundo espera ahora para ver lo que hará el Perú".—(U. P.)

WASHINGTON 19. — **Entre los asistentes al banquete ofrecido a Mr. Leo S. Rowe,** por el Directorio del Metropolitan Club, estaban los señores: Kellogg, Varela, Mathieu, Velarde, Delatorriente, Téllez, y los Ministros de Guatemala, Colombia, Panamá, Costa Rica, Santo Domingo, Ecuador, Haití, Honduras, y los Encargados de Negocios de Brasil, Argentina, San Salvador, Nicaragua, Bolivia y Venezuela.— (U. P.)

Otro comentario a la actitud peruana

NUEVA YORK 19. — El "Public Ledger, de Philadelfia, comenta en un editorial los acontecimientos del Perú.

Dice que el Perú es digno de simpatía, pero que la solución dada por el árbitro era la única práctica en la situación actual, pues si no se llevara a cabo el plesbicito, el problema quedaría vigente.

Agrega que los peruanos cometerían un grave error en perseverar en demostraciones contra los Estados Unidos. — (U. P.)

NUEVA YORK, 19.— Según los últimos cálculos se estima que el ciclón ha causado en los estados de Tennessee e Indiana 175 muertos y 390 heridos. U. P.)

Ley marcial en Palmbeach

PALMBEACH 19.—A raíz del gran incendio de ayer, se ha declarado la ley marcial con el objeto de evitar el saqueo.

50 individuos sorprendidos saqueando, han sido encarcelados.—

CHICAGO 19. — **Comunican de Saint Louis que Murphysborough ha** sido totalmente destruído por las llamas.—(U. P.)

NUEVA YORK 19.—**Las hijas del Presidente Leguía,** Isabel y señora de Ayulo, acompañadas del esposo de esta última, señor Ayulo, agregado comercial a la Embajada peruana en Washington, se embarcaron con destino al Perú, a bordo del vapor "Santa Ana", de la Grace Line.—(U. P.)

WASHINGTON 19.— **Una orden ejecutiva del Presidente Coolidge al Secretario del Departamento de Comercio,** Mr. Hoover, dice que la remoción de las presentes injusticias que afectan a los patentados y manufactureros americanos debido al carácter de las leyes de patentes extranjeras, será emprendida por el Departamento de Comercio, a raíz del traslado de la oficina de patentes, desde la jurisdicción del Ministerio del Interior a la del de Comercio.——(U. P.)

NUEVA YORK 19.—**El representante Mr. John Fredericks, de California,** miembro del Comité Nacional de Comercio Exterior, se embarcó a bordo del "Santa Ana" para hacer una visita a los países suramericanos y estudiar sus condiciones comerciales.

Mr. Craig y Mr. Wadswoth se embarcaron también, para hacerse cargo del Consulado y de la Embajada en Lima.—(U. P.)

UN ESPANTOSO HURACAN HA CAUSADO ESTRAG

EN GRAN PARTE DEL SURESTE DE LOS ESTADOS UNID

Los perjuicios materiales ascenderían a cincuenta millones de doll Se calcula el número de víctimas entre 800 y 1,200 muertos y de 3,000 heridos.

BENTON (Illinois) 19.—**Los muertos en esta ciudad,** a raíz del tifón, ascienden a 708.

Se ha recibido asistencia pública de Nasnville.—(U. P.)

ST. LOUIS 19.—**Las proporciones del huracán** son extraordinarias en esta localidad, ascendiendo en Illinois a 150 el número de muertos.

En Desoto se hundieron dos escuelas, creyéndose que la mitad de los alumnos ha perecido. 80 cadáveres han sido hasta ahora extraídos de los escombros.

La ciudad de Gohrham ha sido completamente destruída, como también varios pueblos de menor importancia.—(U. P.)

NUEVA YORK, 19.—En la zona del siniestro se han ya extraído más de 500 cadáveres.

Se estima en un mil el número de muertos y en más de tres mil el número de heridos.—(U. P.)

BERLIN, 19.—El Canciller, von Luther ha enviado un telegrama de condolencia al Presidente, señor Coolidge por el desastre causado por el ciclón.—(U. P.)

NUEVA YORK, 19.—Seis Estados del Oeste Central han enviado ayuda a los damnificados de más de treinta ciudades y pueblos destruídos por el ciclón.

Es imposible por el momento saber a punto fijo el número de muertos, que se calcula entre setecientos y mil doscientos, y el de los heridos que pueden ser más de tres mil.

Se calcula el total de pérdidas superior a diez millones de dólares.

El Gobernador de Illinois calcula que se necesitará más de medio millón de dólares para los primeros gastos de auxilio.

Veinte horas después del desastre se ha empezado a publicar la lista con los nombres de los muertos de los Estados de Tennessee, Aalabania, Missouri, Illinois e Indiana.

La dirección de los trabajos de salvamento se ha instalado en Murphysborough y West Frankfort.

En la zona minera los sitios donde antes se elevaban las casas habitadas por los mineros, presentan hoy un aspecto desgarrador, entre los escombros se divisan restos humanos carbonizados por el incendio que estalló después del ciclón.

Algunos cadáveres han sido llevados varias millas por la fuerza del viento.

La totalidad de los mineros que trabajaban en el momento del desastre bajo tierra se han salvado.

Se continúa extrayendo de los escombros gente viva.—(U. P.)

SAINT LOUIS, 19—De esta ciudad y de Chicago han salido 66 carros pullman que serán dirigidos a la zona del desastre para ser convertidos en refugio para los damnificados.

El Gobernador de Missouri, señor Barker pide se le envíe auxilio en forma de ropa, dinero, y provisiones para las víctimas.

Los últimos boletines estiman que el número de víctimas es inferior al que se calculaba al principio, pues no se cree que alcanzará a 700 muertos y 2.200 heridos.—(U. P.)

WASHINGTON 19. — El Presidente Colidge ha escrito al Presidente de la Cruz Roja indicándole que haga uso de todos los elementos de esa institución con el fin de ayudar a las víctimas del reciente ciclón.

El señor Payne, presidente de la Cruz Roja ha contestado que todos los elementos disponibles han sido enviados a la zona del siniestro.

El Gobernador de Springfield partió para dirigir personalmente los trabajos de salvamento.

En otra carta, el Presidente Coolidge pide al Presidente de la Cruz Roja Americana que ponga a la disposición del Gobierno peruano los elementos disponibles para ayudar los damnificados de la inundación en el Perú.

El señor Payne telegrafió al señor Leguía ofreciéndole su ayuda.

Aunque faltan todavía 400 personas se cree que muchos de estos han escapado.

En Fairmont se han sacado 4 cadáveres de mineros que perecieron por causa de la explosión dentro de la mina.

El Gobernador Gore dirije los trabajos de auxilio personalmente.

Se cree que de un momento a otro se encontrarán más víctimas. — (U. P.)

SAINT LOUIS, 19.—Se informa que el número de muertos causadas en el reciente ciclón en Murphysborough, se calcula entre 400 y 800, lugar en que la desgracia ha sido de mayores proporciones. —(United).

SPRINGFIELD, ILLINOIS, 19.— Según cálculos oficiales, las pérdidas de vida, ascienden a unos 800 en la región afectada por el ciclón. (U. P).

SA LUIS, 19,—La región afectada por el ciclón, es de tas millas de largo y cincuenta de ancho, que contiene una pobl millones de habitantes.

Los siguientes pueblo de casi totalmente des Desoto, cuya poblac habitantes; Duqoin, de bitantes; Murphsboro, Benton de 7,000; We fort, de 8,000; Evan 8,000.—(U. P.)

SPRINGFIELD, 19.— ridades de las localida tadas por el ciclón, ha importantes sumas de parte de diversas ciuda objeto de cubrir los ga nados por la obra de que se ha iniciado.

La totalidad de las fue Cruz Roja de Washingto mobilizada con el objeto rrer a la zona afectada dose el pronto envío mentos, alimento, médic meras.—(U. P.)

ROMA, 19. — El Vie **ximo se discutirá** en la el proyecto de ley sob femenino. También el Mi Economía Nacional pre presupuesto. U. P.)

NEW YORK, 19.— han sido los ciclones afectado la región cen oeste del país, en el curs timo cuarto de siglo. Los tes, han sido los principal

En Sandusky, Ohio, mas, en Junio 1924; Kan homa ,Missouri, Ohio, mas, en Junio 1923; Ok 60 muertos, en Junio 191 sota, 67 muertos, en May Missouri e Illinois, cerca muertos, en Abril 1908; Lousiana, Alabana, 27 en Junio 1908; Norte de K Sur de Nebraska, 30 muer Mayo de 1905.—(U. P.)

ACTIVIDADES DEPORTIVAS MUNDIAL

Triunfo de los footballers argentinos en Madrid

MADRID, 19.—El team de footballers argentinos del Boca Juniors, venció al Athletic Club por dos tantos contra uno. El partido fué interesantísimo. Los argentinos jugaron mucho mejor que otras veces. Desde los primeros momentos dominaron a los madrileños. Bidoglio y Cockrane despejaron situaciones difíciles. A los veinte minutos de un persistente ataque, dominan los argentinos, pero el arquero madrileño, Barroso, se luce, no permitiendo a los argentinos obtener un goal. En el segundo tiempo se nota que los madrileños están cansados, mientras los suramericanos, entusiasmadísimo, obtienen el primer goal. Los madrileños reaccionan logrando un empate, por cinco minutos después los argentinos obtienen el segundo goal que les dió la vi ria.—(U. P.)

NUEVA YORK 19. — Entr jugadores de tennis que parte en el torneo bajo te Sábado figuran Alonso, Hunter, Washburg y Malle

Las entradas serán para mentar los fondos para la de Saint John Divine. —

CHINA

Los funerales de Yan - Sen

PEKIN 19. — Después honras privadas que se ef según los ritos cristianos en el instituto Rockfeller, que contenía los restos de Sen, fué llevada en procesi ciudad.

Tres aeroplanos del Ejé lucionaron sobre el cortejo.

El cuerpo será expuesto doce días. (U. P).

Fordson

EL TRACTOR UNIVERSAL

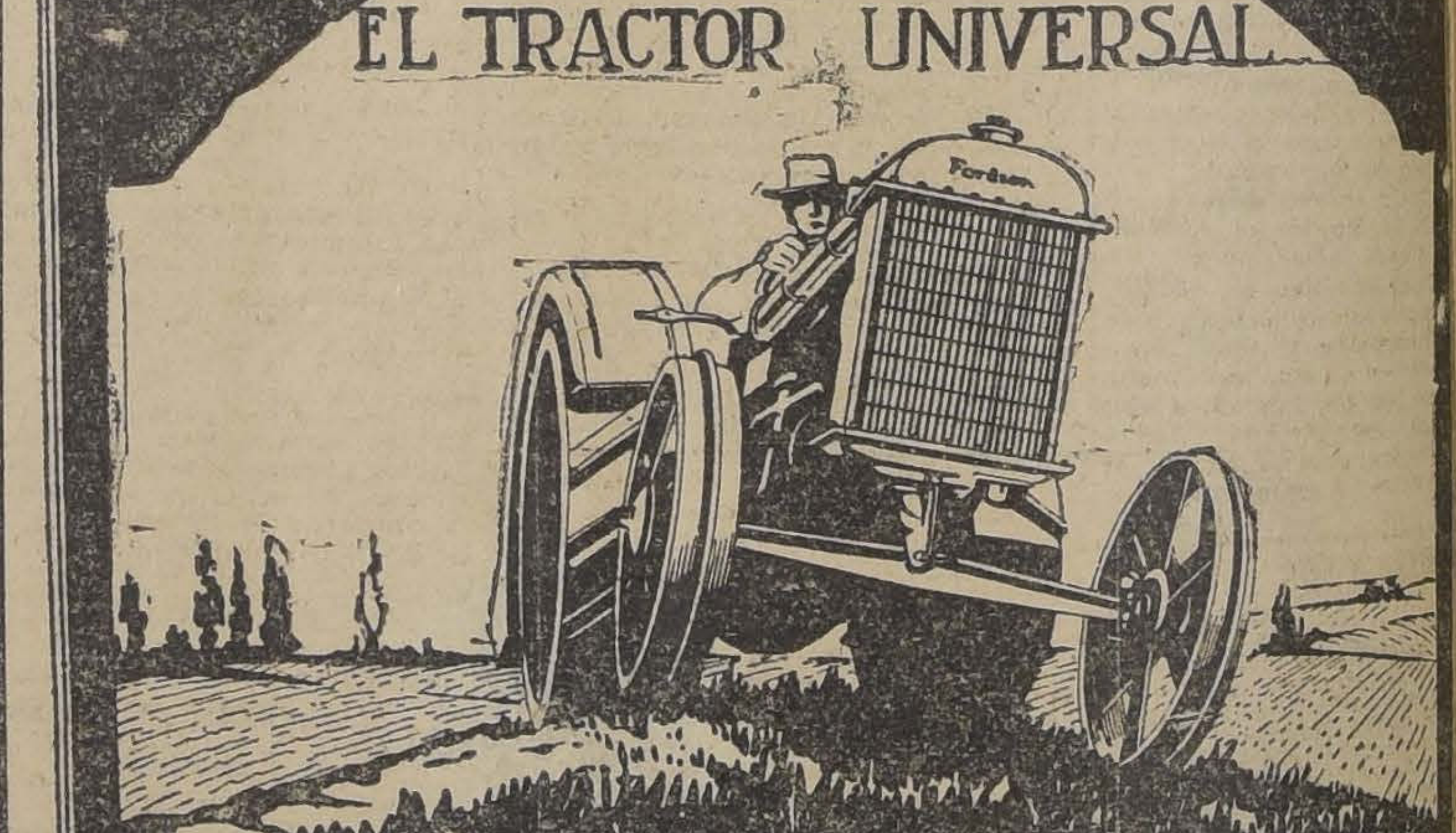

El que no progresa es porque retrocede

Insistir usando los viejos métodos de labranza, es quedarse estacionado y, por consiguiente, no PROGRESAR, y el que no progresa, retrocede.

El Tractor "Fordson", es la máquina más indispensable al agricultor que quiere realmente progresar.

Su campo le rendirá mayores beneficios y terminarán sus preocupaciones de los animales y carestía del pasto.

El Tractor "Fordson" significa la mejor inversión de dinero para su fundo.

Una prueba en su propio campo no le costará nada, solicítela a cualquier Agente "Ford".

SOBRE CARRO EN SANTIAGO:

SIN GUARDABARROS $7,600 CON GUARDABARROS $8,000

Ford Motor Company.

EXPOSICION 1240.—SANTIAGO

INFORMACIONES CABLEGRAFICAS DEL EXTERIOR

DE NUESTROS CORRESPONSALES ESPECIALES VIA EASTERN Y ALL AMERICA CABLES INC. Y DE "THE UNITED PRESS". LOS ORIGINALES DE TODOS LOS CABLEGRAMAS QUE SE INSERTAN EN ESTA SECCION ESTAN A DISPOSICION DEL PUBLICO EN ESTA IMPRENTA.

Hoy continúa viaje a Santiago desde Puente del Inca el Presidente Alessandri

DURANTE SU PERMANENCIA EN MENDOZA FUE MUY AGASAJADO. — UNA COMISION DE OBREROS CHILENOS, DESPUES DE DARLE LA BIENVENIDA, LE PIDE EL INDULTO PARA TODOS LOS POLITICOS PROCESADOS POR LOS ULTIMOS SUCESOS.

EL PRESIDENTE RECIBE NUMEROSOS TELEGRAMAS DE CHILE. — LA COMITIVA PERNOCTO ANOCHE EN PUENTE DEL INCA. — REANUDARA EL VIAJE A LAS 9 A. M. DE HOY.

La llegada del Presidente a Mendoza

BUENOS AIRES, 19. — Informan de Mendoza que el Interventor Nacional, doctor Mosca, dirigió anoche a la estación La Paz para que fuera entregado al Presidente de Chile el siguiente telegrama: "En los momentos en que Vuestra Excelencia llega a esta provincia argentina, sobre la frontera de Chile, me complazco en enviarle mi respetuoso saludo y el de todos sus habitantes, que hoy quieren recargar una vez más el homenaje preparado para recibir a Vuestra Excelencia y a su ilustre séquito en nombre de los lazos seculares que vinculan a las dos patrias."

A las 9.20 de hoy llegó a la estación del Ferrocarril del Pacífico de Mendoza el tren presidencial en que viajaba el Presidente Alessandri. Un numeroso público se estacionó en el andén y sus alrededores, predominando entre los concurrentes el elemento obrero.

El primer funcionario de la intervención que llegó a la estación, fué el sub-secretario del Ministerio de Gobierno, doctor Yaffei, quien impartió las órdenes pertinentes a fin de evitar aglomeraciones. Se procedió a la distribución adecuada de la concurrencia, la que fué aumentando paulatinamente. Llegó un momento en que era imposible moverse de un lado a otro.

Poco antes de la llegada del tren concurrieron a la estación el Interventor doctor Mosca, el Director Gerente del Banco de la Provincia, señor Donatis, el Intendente Municipal y su esposa y otros jefes de su dependencia.

La esposa del Intendente obsequió con un ramo de flores al Presidente Alessandri. Entre tan enorme concurrencia, el distinguido viajero fué estrujado por el pueblo que lo aclamaba. El Interventor y otros altos funcionarios lo abrazaban efusivamente. La estación estaba alfombrada hasta la calle. En el andén se realizó una ceremonia que resultó emocionante: los miembros del Círculo de Obreros Chilenos residentes en Mendoza concurrieron en corporación siendo recibidos en el mismo andén por el Presidente Alessandri. Don Eduardo Wiederhold pronunció un elocuente discurso, dándole la bienvenida a nombre de la citada institución y haciéndole entrega de una hermosa lapicera de oro, adquirida por suscripción entre los componentes del Círculo. Wiederhold pidió al doctor Alessandri que utilizara la lapicera para firmar el protocolo sobre Tacna y Arica, solicitándole, al propio tiempo, que concediese el indulto a todos los políticos procesados a causa de los últimos sucesos ocurridos en el país.

El Presidente Alessandri escribió en seguida el siguiente autógrafo destinado a los mencionados obreros: "La concordia y la armonía entre los grandes afortunados de la vida y los que sufren, es la suprema aspiración de mi alma. Amo al proletariado y deseo su perfeccionamiento, como el dón más anhelado de mi espíritu."

Al hacer entrega de este autógrafo, el Presidente Alessandri abrazó efusivamente al obrero chileno que lo recibió.

Las autoridades del Ferrocarril Transandino estaban representadas en el acto del recibimiento por los siguientes funcionarios: sub-gerente, J. A. Woodbridge; ingeniero-jefe, W. G. Watkins; el representante en Mendoza, C. B. Sohlberg; el jefe del movimiento, A. Vecchiarelli. Los dos primeros seguirán viaje a Chile.—(Especial.)

El saludo de la Aviación Chilena

BUENOS AIRES, 19. — Comunican de las Cuevas que a las 8.10 A. M., pasó por allí un aeroplano procedente de Chile que se dirigía a Mendoza para recibir al Presidente Alessandri. A las 8.15 pasó sobre el Puente del Inca, volando a cinco mil metros de altura. Se trata, como ya se ha anunciado, del avión militar chileno que iba en viaje a Mendoza a esperar al Presidente Alessandri y a acompañarlo durante su viaje de regreso a la patria.

El raid fué favorecido por un tiempo espléndido. Posteriormente se ha comunicado que el avión militar chileno pasó a las 8.25 por Zanjón Amarillo y a las 8.35 por Uspallata. A las 8.50 aterrizó en Tamarindos.

Se trata del avión piloteado por el teniente Saenz y que trae como pasajero al Director de la Escuela de Aviación de el Bosque, capitán Barahona, a fin de presentar al Presidente el saludo de la aviación chilena. Venía también como pasajero el capitán Lazo.

El otro avión Junkers que salió en la mañana de Santiago, con destino a ésta, tuvo que descendr, haciéndolo con toda felicidad, antes de cruzar la cordillera, debido a una falla del motor. — (Especial).

El Presidente visita el monumento al Ejército de Los Andes

MENDOZA, 19. — Después de salir de la estación del Pacífico, el Presidente Alessandri, acompañado del Interventor, doctor Mosca, ocupó un automóvil y los miembros de la comitiva presidencial ocuparon otros, dirigiéndose al Parque San Martín y al Cerro Gloria, donde visitaron el monumento al Ejército de los Andes.

El monumento impresionó gratamente al ilustre viajero, quien tuvo palabras de admiración para dicha obra de arte de recuerdo histórico.

Desde el Cerro Gloria el doctor Alessandri y comitiva volvieron al centro de la ciudad, recorriendo las principales calles y paseos. En todas las aceras se había estacionado una multitud de personas que al paso de los automóviles vitoreaban a Chile y al Presidente. — (Especial).

Un ofrecimiento de la empresa Junkers al Presidente

MENDOZA, 19.— La empresa de los aviones junkers ofreció telegráficamente al Presidente Alessandri un asiento en uno de los aeroplanos para trasladarlo a Santiago.

El Presidente declinó el ofrecimiento, a causa de que había fijado ya su recorrido U. P.)

Demostraciones al Presidente en Mendoza

MENDOZA, 19. — Fué entusiasta la recepción al Presidente Alessandri a su llegada a ésta. El tren presidencial venía cubierto de guirnaldas y de banderas chilenas y argentinas. Al deterse el convoy, las bandas militares tocaban dianas y la batería del grupo número 1 hacía salvas.

Después de recorrer la ciudad, el Presidente se dirigió al Plaza Hotel, en cuyo salón de recepciones se le sirvió un lunch en el que participó una numerosa concurrencia. Al llegar fué recibido con aplausos. Las damas le arrojaban flores.

Durante estos festejos se presentaron al Presidente el capitán Barahona y los oficiales Saenz y Lazo, para presentarle el saludo del Ejérito, que el primer Mandatario de Chile agradeció efusivamente, felicitando a los aviadores por su espléndido vuelo.

Instantes después, aproximándose la hora de la partida, el Presidente de Chile y comitiva se dirigieron a la estación, donde la gran concurrencia que allí se había reunido le ovacionó.

Pocos minutos antes de que tomara el tren, la niñita Marta Gendarme obsequió al doctor Alessandri y esposa ramos de flores con los colores argentino y chilenos. El Presidente besó a la chica en la frente y el público aplaudió largo rato.

El tren especial dispuesto por el Transandino, adornado con flores y banderas chilenas fué pronto ocupado por la comitiva oficial, a la cual acompañan el contralmirante Daireaux y el general Belloni y el Introductor de Embajadores, doctor Amaya.

Las aclamaciones se renovaron a la salida del tren, lo mismo que las dianas. El tren partió, en efecto, alas 11.30 A. M. mientras se escuchaban las salvas del grupo número 1. El Presidente, desde la plataforma, saludaba con el sombrero.

En las estaciones del trayecto, hasta Puente del Inca, hizo el pueblo expresivas demostraciones de simpatía.

Durante su breve estada en esta capital, el Presidente Alessandri tuvo tiempo de visitar los principales paseos, calles y edificios, quedando gratamente impresionado del trazado de la ciudad, como también del grado de progreso que ostenta.

Los honores fueron rendidos por el Regimiento 1 de Artillería de Montaña, el 16 de infantería y un escuadrón de seguridad, en traje de gala.

Para rendir honores al Presidente, siguió en el tren un pelotón de veinte soldados al mando de un oficial. — (Especial).

El Capitán Barahona regresa hoy por la vía aérea

MENDOZA 19.— Mañana a primera hora regresa por la vía aérea el capitán Barahona. Igualmente se trasladará a esa un junkers piloteado por Manenhofen, llevando como pasajeros al Mayor Lanas y al secretario del Aero Club de Mendoza, don Virgilio Sguazzini.

Artículo del diario "Los Andes", de Mendoza

MENDOZA, 9.— El diario "Los Andes", en su edición de hoy, perfila la personalidad del Presidente Alessandri diciendo entre otras cosas:

"El acontecimiento asume todos los caracteres de una reparación al hombre de gobierno y al propio tiempo, señala una muestra inequívoca por parte de la opinión nacional chilena de amor hacia las instituciones de la República, que hace honor a la nación vecina, colocándola a un alto nivel en el concierto de las jóvenes democracias de América."

Más adelante, agrega:

"El doctor Alessandri exige el retorno del orden constitucional como condición expresa para volver al puesto de la Presidencia. Las fuerzas armadas pueden seguir siendo así en Chile, lo que fueran hasta ayer, es decir, el sostén de la Constitución, en tanto que el pueblo se dispone a intervenir al amparo del orden garantido por aquellas fuerzas, en la tarea de restablecer en el país la ansiada normalidad constitucional y se abre esta halagadora perspectiva para el país vecino en los momentos en que el horizonte de la política del Pacífico se despeja en virtud del laudo arbitral del Presidente norteamericano, que ha venido a poner punto final a una de las cuestiones más delicadas de la política americana."

"Es al Presidente Alessandri a quien le corresponde la gloria de haber resuelto el viejo e inquietante pleito del Pacífico, por medio del arbitraje, resorte que permite la solución de las dificultades internacionales en medio de los beneficios imponderables de la paz."

"Sea bienvenido el Presidente de Chile, a Mendoza. Los mejores sentimientos de este pueblo lo han acompañado en su breve ostracismo y lo acompañarán con viva simpatía en la obra grande y patriótica que ahora le toca hacer en su patria, desde el alto empleo a que lo llama el pueblo del país hermano." —(Especial).

EL PRESIDENTE ALESSANDRI CONTESTA UN SALUDO DE DON ELIODORO YAÑEZ Y DEL PERSONAL DE "LA NACION"

MENDOZA, 19.—En los momentos en que el Presidente de de Chile, don Arturo Alessandri se encontraba en el Cerro Gloria, le fueron entregados varios telegramas, entre ellos uno de don Eliodoro Yáñez, propietario de "La Nación" de Santiago. Este telegrama está concebido en los siguiente términos:

"Al hacer llegar a Vuestra Excelencia las expresiones del cordial reconocimiento del personal de "La Nación" y el mío propio, por los benévolos conceptos con que nos juzga, me es grato reiterarle las seguridades de nuestro propósito de cooperar a su acción y de servir a la gran causa de la democracia que Ud. encarna".

El Presidente Alessandri contestó este telegrama en esta forma:

"Sinceramente he agradecido a Ud y al personal de "La Nación" su afectuoso telegrama. Las palabras dedicadas a su gran diario obedecen a un sentimiento muy sincero de gratitud, como chileno, por su obra patriótica y por su esfuerzo en defensa de las libertades. Agradezco y acepto la cooperación que me ofrece, seguro de la importancia del gran contingente de opinión que con ella me aporta. Afectuosos saludos.— (Firmado). — ARTURO ALESSANDRI".—(Especial).

FORD

Orrego está al lado del Teatro Victoria

ITALIA

Los restos del ex-rey

ROMA. 19.— Avisan de Florencia que llegaron los restos del ex-rey Constantino. Los acompañaban la reina Sofía y las princesas Inés y Catherina. Serán depositados en la iglesia ortodoxa rusa, en espera de una oportunidad para trasladarlos a Grecia. U. P.)

ROMA, 19.— **El último mes se dirigieron a la Argentina** 4167 emigrantes; a Norte América, 2191; al Brasil, 575; a Australia, 857. Para los países de Europa emigraron 15, 269. U. P.)

PARIS, 19. — **"Le Petit Parisien" publica una información de** su corresponsal en Roma, según segun la cual el Premier Mussolini sufriría de úlcera al estómago Agrega la información que será operado nuevamente en Londres.

ROMA, 19.— **Avisan de Trípoli que Abrahim Steffi,** caudillo árabe, comandante de los caudillos tripolitanos fué rodeado y muerto en una batalla contra tribus rivales. Scetaffi era enemigo irreconciliable de Italia. U. P.)

ROMA, 19.— **Los abogados de Debono presentaron ante el alto tribunal** una objeción contra la acusación, en el juicio que sigue la viuda de Matteotti y sus hijos, la que fué enmendada. U. P.)

ESPAÑA

MADRID 19. — **Las asociaciones de estudiantes organizan una** serie de actos en honor de Ganivet, entre ellos, un homenaje en el Paraninfo de la Universidad. Los estudiantes recogerán el cadáver en la estación del Norte y lo trasladarán al paraninfo, donde permanecerá durante su estada en Madrid. Cooperarán al homenaje todos los centros culturales. — (U. P.)

TETUAN 19. — **Se preparan excursiones de los estudiantes musulmanes** para abrirles horizontes en la instrucción. Visitarán las fábricas del puerto y las industrias de Ceuta y después las restantes ciudades del protectorado y diversas de la Península. En Madrid rendirán pleitesía al Rey Alfonso. — (U. P.)

MADRID 19.— **Se proyecta solicitar del Directorio la autorización** para publicar un documento abogando por la convocatoria a unas Cortes Contituyentes. U. P.)

MADRID, 19.—El **Ex-Ministro Roig Bergada, publica en "La Libertad"** un artículo titulado "Hombres nuevos", en el que rechaza la necesidad de entregar el Gobierno de España a hombres nuevos Expresa el articulista que aún aceptado las injustas diatribas contra los viejos políticos y aún suponiendo que cuanto de beneficioso se ha realizado en la nación se debe a la casualidad, no se puede sostener seriamente que el problema de la reconstrucción de España se reduce a un simple cambio de hombres, porque no se trata de transformaciones políticas solamente. Dice que debe comenzarse por un cambio de ideas y de orientaciones.

Hace ver que los partidos políticos reflejan exactamente la sociedad en que actúan. Piensa que el problema español es de cultura y de educación, que ahí se engendrarán los nuevos ideales, que prepararán el medio en que habrán de desarrollarse.

"Cuando se combate a los viejos políticos-dice-no olvidemos que los más feroces perseguidores de la bíblica mujer adúltera fueron los pretendientes desairados." (U. P.)

ARGENTINA

BUENOS AIRES 19.—**En el campo de aviación de Mar del Plata ha ocurrido esta tarde un grave** accidente. Un avión militar piloteado por el Teniente Chapman y en el que viajaba el sargento Raviazzoli capotó, cayendo el aparato desde varios metros de altura.

El teniente Chapman falleció instantáneamente.

El sargento Raviazzoli falleció pocos momentos después a consecuencia de las múltiples heridas recibidas.

El aparato quedó completamente destrozado.

Este accidente ha causado profunda impresión por ser los aviadores vastamente vinculados en los círculos de esta ciudad.

Los restos serán traídos a la capital y seran velados en el Círculo Militar. — (U. P.)

SERVICIO POSTAL AEREO ENTRE SANTIAGO Y BUENOS AIRES

BUENOS AIRES, 19.—Se han iniciado gestiones tendientes a implantar un servicio postal aéreo entre Buenos Aires y Santiago de Chile, donde se ha otorgado una importante concesión a una empresa privada para explotar el servicio del Longitudinal en las comunicaciones desde Iquique hasta Punta Arenas.

Acaba de regresar a su país el miembro del Aero Club de Chile, don Luis Corteza, quien, aprovechando su estada entre nosotros al paso del Presidente Alessandri, concretó algunas ideas sobre el particular con personas que se comprometieron a llevar adelante los trabajos.

Se espera que esta iniciativa pronto será puesta en práctica. —(Especial).

BUENOS AIRES, 19. — **Esta noche se realizará la inauguración del Congreso Salvacionista Suramericano.** Participarán más de cien delegados; el acto será presidido por el coronel John Allister Smith, salvacionista de gran pestigio, que durante treinta años ha tenido una lucida actuación en Africa.

Se preparan diversas manifestaciones para celebrar la inauguración. (United).

MARRUECOS

TETUAN 19. — No cesa la labor de las barcas mandadas por oficiales españoles, lo que demuestra la necesidad constante de vigilancia en la zona internacional.

Se apresan diariamente convoyes enemigos que aprovisionan a las cabilas rebeldes, pero los tratados impiden la vigilancia en la zona. —(U. P.)

BRASIL

RIO JANEIRO, 19 —**A bordo del "Cap. Polonio", se embarcó el agregado militar a la Embajada del Brasil en Chile, Mayor Blas Pumartel.**—(U. P.)

BOLIVIA

Suspensión del estado de sitio

LA PAZ, 19.—El Ejecutivo ha enviado una circular a los prefectos de los departamentos remitiendo una copia legalizada del decreto de levantamiento del estado de sitio aunque el Gobierno considera que las razones por las cuales dicho estado de sitio fué proclamado no han desaparecido aún, pues tiene noticias que los opositores al régimen siguen tramando contra la orden pública, pero en vista de la proximidad de las elecciones presidenciales y parlamentarias, el Gobierno ha querido dar a los pocos espatriados que están fuera del país una oportunidad.

Al mismo tiempo se señala que el Gobierno empleará todos sus recursos para conservar la paz pública.—(U. P.)

LA PAZ, 19.—**El señor Víctor Muñoz Reyes ha sido nombrado Ministro de Bolivia en Venezuela,** Colombia y Ecuador.

El señor Adolfo Costa ha sido nombrado consejero de la Legación de Bolivia en Francia y Adicto sivil en Bélgica el señor Jorge Gallardo.—(U. P.)

LA PAZ, 19.—**"La República" informa que los agricultores de Oruro han logrado aclimatar el** trigo en esas regiones frías donde cae el granizo con frecuencia.— (U. P.)

LA PAZ, 19.—**Monseñor Garret** Obispo de Cochabamba dará mañana un almuerzo en honor del Nuncio.—(U. P.)

LA PAZ, 19.—**La Sociedad Filarmónica de Sucre abrirá un con**curso literario para el 6 de Agosto destinado a celebrar el centenario de la Independencia de Bolivia —(U. P.)

FÚMESE CIGARRILLOS

ABDULLA

$2.40 $3.00 $3.40

Su insuperable calidad no admite competencia ni rival.

FINLANDIA

Renuncia el Gobierno

HELSINGSFORS 19.— El Gobierno ha renunciado. —(U. P.) (U. P.)

LONDRES 19.—**Infórmase de Helsingford que los representantes del Soviet han formulado una protesta** ante el Ministerio de Relaciones Exteriores, según la cual varios aeroplanos finlandeses habrían violado el territorio ruso en 15 ocasiones.

El Ministro de Relaciones califica de fantásticas dichas aseveraciones y ha solicitado mayores detalles antes de investigar el asunto.— (U. P.)

RUSIA

LONDRES 19. — **Los funcionarios sovietistas declaran que las noticias procedentes de Riga, según las cuales habría en Rusia** 8.000,000 de hambrientos, o sean cuatro millones más que el 1.o de Mayo último, son una "burda exageración".—(U. P.)

ALEMANIA

BERLIN, 19.— **Marx no logra formar gabinete,** por lo cual presentó su renuncia al gobierno prusiano. U. P)

BERLIN, 19. — **Se anunció oficialmente que los huelguistas ferroviarios aceptaron el arbitraje** para la solución del conflicto.

LA HUELGA ITALIANA EN VIAS DE SOLUCION

ROMA 19.— Comunican de Turín que se espera para muy en breve la solución de la huelga, pues continúan las gestiones entre el comité obrero y los directores de las usinas Fiat, habiéndose llegado a una base de solución.

El Comité solicitó y obtuvo autorización para someter el acuerdo a la organización Fiom.

Las usinas Fiat han tratado de solucionar separadamente su huelga, que afectaba a 25,000 obreros, y es probable que su ejemplo será seguido por otros establecimientos.

El Convenio incluye un reajuste general de los salarios, que serán aumentados.—(U. P.)

TRIESTE 19.— Se anuncia que 10,000 obreros se abstienen de trabajar.

Prosiguen las negociaciones entre sindicalistas, fascistas y patrones, lo mismo que entre esos últimos y los Fiom, siendo muy probable que en breve se llegue a un acuerdo.—(U. P.)

MILAN 19.— Todas las partes interesadas proclaman la victoria del Fiom, haciendo notar que fué una manifestación de la lealtad de las masas.

El diario socialista "Giustizia" dice: "Hemos tenido pruebas y más pruebas de que los obreros metalúrgicos mantuvieron su adhesión al Fiom, ganando una gloriosa batalla".

Por su parte, "Avanti" estima que la "huelga ha sido una victoria política de incalculable valor". —(U. P.)

La huelga de los obreros metalúrgicos

ROMA, 19. — Avisan de Milán que cien mil metalúrgicos reanudaron sus tareas sin incidentes.

La organización Fiom ha lanzado un manifiento haciendo resaltar la lealtad que han demostrado los obreros adheridos. Agrega, que dos días de huelga han sido una advertencia suficiente para los responsables de que haya estallado el movimiento y para demostrar que no pueden suprimirse ni la libertad ni la autonomía de las uniones de trabajadores. "Nuestra política —dice—ha obligado a los patriones a admitir su fracaso".

El diputado Russoni ha lanzado un manifiesto en Turín diciendo que los trabajadores fascitas desean que se les conceda las mismas condiciones acordadas a los obreros de Lombardía. Agrega que los sindicalistas fascistas deberán mantener la disciplina y regresar al trabajo mientras se realizan las negociaciones.

Se cre que este manifiesto no tendrá mayor influencia. — (U. P.)

INFORMACIONES COMERCIALES, POR CABLE

PARIS 19. — Monsieur Queuille Ministro de Agricultura en una entrevista declaró como consecuencia de la baja del trigo en Estados Unidos, bajará el precio del pan en Francia, pues el precio del trigo ha experimentado una baja de 25 a 30 francos los cien kilos durante las dos últimas semanas.

Por primera vez, después de las cosechas el precio del trigo extranjero resulta inferior al nacional. — (U. P.)

Los cambios

NUEVA YORK, 19.—Se han fijado hoy los siguientes tipos de cambio:

Gran Bretaña, 4,77 7|8 dólares por libra esterlina.

Francia, 5,16 1|2 centavos oro por franco.

Italia, 4,05 1|2 centavos oro por lira.

Suiza, 19,26 1|2 centavos oro por franco.

Alemania, 23,80 centavos oro por retenmark.

España, 14,21 centavos oro por peseta.

Argentina, 39,65 centavos oro por nacional.

Chile, 11,15 centavos oro por peso.

Japón, 41,6 centavos oro por yen.—(U. P.)

El cobre

NUEVA YORK, 19.—El cobre se cotizó hoy a razón de 14 1|4 dólares las cien libras para pago al contado.—(U. P.)

El estaño

NUEVA YORK, 19.—El estaño se cotizó hoy a razón de 53 dólares las cien libras.

El precio del trigo

CHICAGO, 19.—El trigo se cotizó hoy en la siguiente forma:

Par aentrega en Mayo, 164 centavos oro el bushel.

Para entrega en Julio, 143 1|2 centavos oro el bushel.

Para entrega en Setiembre, 134 centavos oro el bushel.—(U. P.)

El precio del maíz

CHICAGO, 19.—El maíz se cotizó hoy en la siguiente forma:

Par aentrega en Mayo, 118 centavos oro el bushel.

Para entrega en Julio, 121 1|8 centavos oro el bushel.

Para entrea en Setiembre, 121 1|4 centavos oro el bushel.—(U. P.)

El precio de la avena

CHICAGO, La avena se cotizó hoy en la siguiente forma:

Para entrega en Mayo, 45 centavos oro el bushel.

Para entrega en Julio, 46 3|4 centavos oro el bushel.

Para entrega en Setiembre, 47 centavos oro el bushel.—(U. P.)

Las siembras de trigo de Invierno

WASHINGTON 19.— La Oficina Federal de Cosechas informa que los agricultores americanos tienen la intención de sembrar 2,500,000 acres con trigo de invierno, lo que representaría un aumento de 13,9 por ciento sobre la superficie sembrada el año pasado.—(U. P.)

INTERESA A LOS REUMATICOS

He tenido fuertes dolores reumáticos en la cadera izquierda, a causa de estar sentado sobre una piedra de molino trabajando 6 horas diarias, sin haber puesto un abrigo encima de la piedra. Mucho tiempo no pude andar y tuve que guardar cama.

A mi hija, que en aquel tiempo se encontraba en Santiago, le recomendaron para estos dolores el famoso ungüento HYGROMUS, del Dr. Gloger, la cual me lo mandó. Me lo apliqué conforme a la receta, y sentí mejoría en cuanto me lo apliqué. Los dolores se calmaron luego, y ahora estoy restablecido, puedo andar y atender mis quehaceres como antes, gracias a este gran remedio.—Guillermo Sylvester, dueño del Molino Sipas, ramal de Chillán a Tomé.

HYGROMUS se vende: Botica Greve, Ahumada 246 y Boticas principales

Pieles y Sombreros

Si usted necesita, visite la

FABRICA "LA ELITE"

donde los encontrará a precios reducidos.
Modelos de alta novedad.
La Casa cuenta con grandes talleres especialmente para limpiar y trasformar toda clase de pieles.

"La Elité"

Entrada particular.

SAN DIEGO 161 —:— TELEFONO 2757

Compañía Sud-Americana de Vapores

Se reciben propuestas para el suministro, por un año, a contar desde el 1.o de Abril próximo, de

AVES Y HUEVOS

Las propuestas serán abiertas el Lunes 30 de Marzo, a las 2 P. M., no comprometiéndose la Compañía a aceptar la más baja, pudiendo rechazarlas todas, si así le conviniere.

OFICINA DE LA COMPAÑIA

BLANCO 895

Valparaíso, 19 de Marzo de 1925.

Bitter Cinzano

Vendedor mayorista
ALFREDO BLANCHARD
CALLE LA BOLSA 83
Teléfono 1890

Vermouth Cinzano

INFORMACIONES CABLEGRAFICAS DEL EXTERIOR

DE NUESTROS CORRESPONSALES ESPECIALES VIA EASTERN Y ALL AMERICA CABLES INC, Y DE "THE UNITED PRESS". LOS ORIGINALES DE TODOS LOS CABLEGRAMAS QUE SE INSERTAN EN ESTA SECCION ESTAN A DISPOSICION DEL PUBLICO EN ESTA IMPRENTA.

ANOCHE CONTINUARON EN BUENOS AIRES LOS MATCHS POR LA CUARTA RUEDA DE LAS ELIMINATORIAS PANAMERICANAS

EL CONGRESO DE BOX DECLARA VENCEDOR AL CHILENO GIAVERINI EN SU MATCH CON GROCCO. — A PESAR DE LA INSISTENCIA DEL ARBITRO ARGENTINO PARA NO DAR LA VICTORIA AL CHILENO, EL CONGRESO HACE JUSTICIA. — UZABEAGA ES DERROTADO POR EL ARGENTINO PURCARO.

FRANCISCO CALDERA, EL TERRIBLE PELEADOR CHILENO, SE CLASIFICA SELECCIONADO PARA IR A NUEVA YORK, DESPUES DE VENCER AL URUGUAYO NICOLARI. — EL URUGUAYO FELIPE TRIGO VENCE POR PUNTOS AL ARGENTINO GALLARDO, EN EL PESO MEDIO.

LOS COMPUTOS: ARGENTINA: 12 PUNTOS; CHILE, 8, Y URUGUAY, 8.

(CORRESPONDENCIA CABLEGRAFICA EXCLUSIVA PARA "LA NACION" DE NUESTRO ENVIADO ESPECIAL ALVARO DE LA CRUZ)

BUENOS AIRES, 19.— Anoche ante una numerosa concurrencia continuaron en Buenos Aires en el ring del Luna Park, las competencias por la cuarta rueda de las Eliminatorias para el Pan Americano que se efectuará a fines del mes de Abril en New York.

La representación chilena tuvo una actuación regular, ya que el más indicado para triunfar Carlos Uzabeaga sufrió una derota de manos del argentino Goliardo Purcaro. Sin embargo, Francisco Caldera, uno de sus más agresivos luchadores, se adjudicó una victoria contundente sobre el excelente peso liviano Julio Nicolari. Con este triunfo el chileno le corresponderá representar a su país en el Torneo de New York. La victoria de Caldera fué celebradísima tanto por el público como por sus admiradores, pues el boxeador chileno se ha captado las simpatías de los asistentes al Campeonato.

Los uruguayos han obtenido anoche una victoria con su representante Felipe Trigo sobre el argentino Manuel Gallardo en la categoría del peso medio, produciendo con esto una chance para el chileno Grecco que deberá medirse con Trigo. En caso de triunfar el chileno sobre el uruguayo quedarían los tres competidores en igualdad de condiciones.

El Congreso de Box declaró ganador a Giaverini

BUENOS AIRES, 19.— A medio día de hoy se reunió el Congreso Suramericano de Box para resolver sobre el caso producido en la pelea del chileno Giaverini con el uruguayo Grocco realizada anoche y en la que el referee argentino Galindez declaró un empate a pesar de lo establecido el día anterior por el Congreso de que no podría fallarse un match en empate.

Bajo la Presidencia de Gerardo Sienra se inició la sesión encontrándose presente Galindez quien sostuvo su opinión de la noche anterior en el sentido de declarar la pelea en empate a pesar de la insistencia de Sienra para que se pronunciara en favor de uno u otro de los competidores, confirmando con esto lo acordado anteriormente por el Congreso de no permitir los empates.

Los Delegados Uruguayos declararon que aceptaban la opinión de Galindez aun cuando este indicara que la pelea debía repetirse, temperamento que no fué aceptado por la Delegación Chilena que consideró que debía pronunciarse inmediatamente. Se produjo con esto un largo debate y se llegó a la conclusión de aceptar el fallo de Galindez. Este hizo uso de la palabra manifestando que a pesar de considerar el match en empate había notado a Giaverini mucho más eficaz en el cuerpo a cuerpo, estilo más apropiado para luchar contra los norteamericanos, declaración que inclinó la opinión a favor del chileno, el que fué en consecuencia declarado vencedor.

Las próximas ruedas

BUENOS AIRES.— 19.— A continuación del debate sobre el caso Giaverini-Grocco, el Congreso pasó a ocuparse del programa de las próximas ruedas, acordando continuar las eliminatorias el Sábado próximo, con el siguiente programa:

Peso Mosca: Juan Lencinas (argentino) versus José Tapia (uruguayo).

Peso Pluma: Germán Ballarino (argentino) versus Grocco (uruguayo).

Peso Medio Liviano: Héctor Méndez (argentino) versus Luis Gómez (uruguayo).

Peso Medio Pesado: Constantino Saffie (chileno) versus Arturo Fornetti (argentino).

El programa que estaba anunciado para el Domingo, ha sido postergado para el Lunes próximo y se efectuará en el siguiente orden:

Categoría Peso Pluma: Enrique Giaverini (chileno) versus Germán Ballarino (argntino).

Categoría Peso Liviano: Julián Mallona (argentino) versus Julio Nicolari (uruguayo).

Categoría Peso Medio: Salvador Grecco (chileno) versus Felipe Trigo (uruguayo).

Cómo se desarrollaron los encuentros de anoche, round por round

CATEGORIA PESO GALLO: CARLOS UZAVEAGA (CHILENO) VERSUS GOLIARDO PURCARO (ARGENTINO).— JURADO: PEÑA Y CONREY. — REFEREE: BOERO (URUGUAYO)

Primer round.— El chileno es el primero en entrar en pelea, lanzando su izquierda recta a la boca de su rival, seguido de un hook derecho que localiza en la mandíbula, produciéndose un clinch en el que el chileno saca ventaja. Separados, el argentino ha comprendido que a larga distancia puede sacar mayor partido y mantiene al chileno alejado con golpes izquierdos rectos, seguido de un dos que aplica con certeza. El chileno trata de defenderse luciendo un hermoso juego de piernas que restan en la eficacia del argentino. Purcaro, continúa sacando partido con golpes largos a la cara que el chileno no puede evitar.

Purcaro, se muestra más acometedor, pero es recibido por un fuerte izquierdo recto del chileno, que lo lleva hasta las cuerdas. El argentino reacciona y aplica un derecho hook a la mandíbula de Uzaveaga. Termina el round con ventaja para Purcaro.

Segundo round.— Uzaveaga parece que desea terminar la pelea y entra atacnado con gran acometividad, buscando el cuerpo a cuerpo donde castiga con ambas manos el estómago y cara de su rival. Se produce un clinch y separados, el chileno aplica un izquierdo a la mandíbula del argentino, arrojándolo hacia las cuerdas, donde coloca a Purcaro una serie de golpes con ambas manos que lo desconlertan. El argentino demuestra estar agotado por el fuerte castigo recibido. Sin embargo no desmaya y trata de contrarrestar el ataque de su rival con izquierdos rectos a la boca. La vuelta termina con una manifiesta ventaja para el chileno.

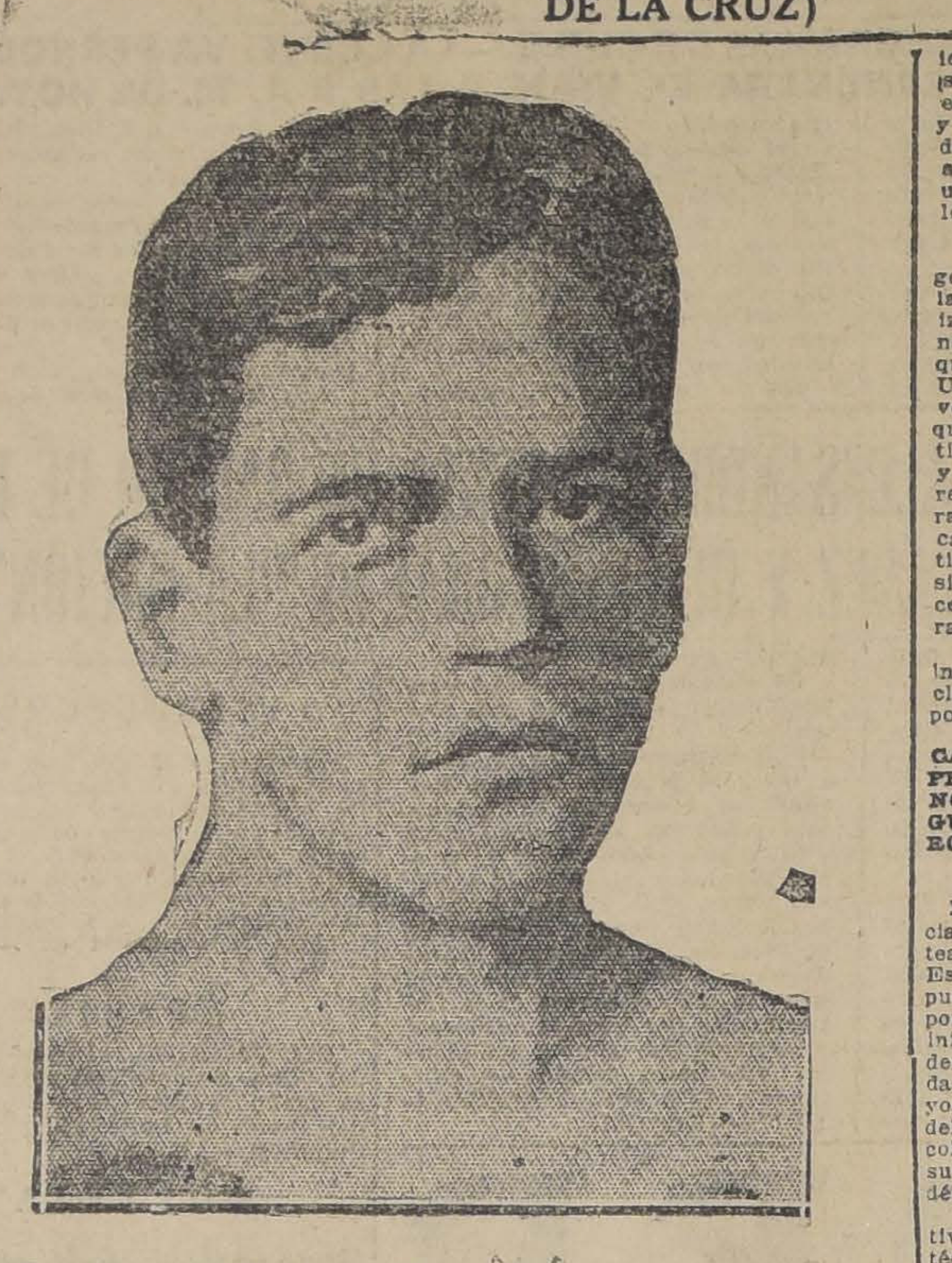

Francisco Caldera, el valiente y agresivo chileno, que hasta este momento es nuestro único representante para ir a Nueva York

Tercero y último round.— El argentino entra fresco nuevamente a la lucha, e inicia el round con un izquierdo débil a la cara del chileno, el que contesta con un derecho que Purcaro esquiva hábilmente. Uzaveaga repite el golpe, pero esta vez es recibido con un fuerte izquierdo a la mandíbula. El argentino se lanza contra su adversario y logra colocar dos buenos hook derechos a la mandíbula que desmoralizan a Uzaveaga. El chileno busca el clinch para librarse del castigo, pero el argentino no le da ocasión, para entrar castigándolo con certeros izquierdos rectos a la cara que deciden el round a su favor.

El gong anuncia el final de este interesante combate y el jurado proclama vencedor al argentino Purcaro por puntos.

CATEGORIA PESO LIVIANO: FRANCISCO CALDERA (CHILENO) v. JULIO NICOLARI (URUGUAYO). — JURADO: PEÑA Y RODRIGUEZ. — REFEREE: RODRIGUEZ JURADO

Primer round. — La pelea se inicia lentamente. Los adversarios fintean y temerosos no se castigan. Esta situación no podía continuar, pues Caldera se mostraba nervioso por entrar en combate. En efecto inicia la ofensiva con dos fuertes derechos ángulos muy abiertos que dan en plena mandíbula del uruguayo, el que demuestra sentir el punch del chileno. Caldera, sigue atacando colocando un izquierdo al mentón de su contendor, el que contesta con un débil izquierdo recto.

Caldera, demuestra mayor acometividad y parece dominar, más la técnica que su adversario, pues coloca sus manos con facilidad. La vuelta es enteramente favorable al chileno.

Segundo round. — El uruguayo ha reaccionado visiblemente y entra decidido a descontar la ventaja perdida en el round anterior. La lucha se hace interesante, pues ambos contendores apuran el combate para tratar de definir posiciones.

El uruguayo consigue castigar en el cuerpo a cuerpo con éxito y separados alcanza con un izquierdo recto la cara del chileno, quien contesta débilmente, mientras Nicolari insiste en el ataque adjudicándose esta vuelta, por un pequeño margen.

Tercero y último round. — Caldera, entra decidido con fuertes derechos e izquierdos que dan en el blanco. Nicolari, desmoralizado no sabe qué hacer y su defensa es defectuosa permitiendo a Caldera castigar a su antojo. El uruguayo trata de defenderse buscando el clinch, pero el chileno que está en todo su poder castiga a su adversario con terribles golpes al cuerpo que lo obligan a sujetarse para no caer.

En el centro del ring ambos contendores se castigan con fuerza y en el cambio de golpes, el uruguayo reclama un golpe bajo y se dirije a su rincón en señal de protesta, pero el referee después de suspender el encuentro por breves segundos ordena continuar la lucha en vista de ser un reclamo injusto. Reanudada la pelea, el chileno vuelve al ataque con mayores bríos castigando brutalmente la cara y cuerpo de su adversario el que es llevado hasta las cuerdas donde se ve obligado a apoyarse para no caer.

El público quiere premiar la valentía indomable del chileno y de pie sobre los asientos lo aclama alentándolo a continuar la lucha con la fiereza que sólo él posee.

El uruguayo ha comprendido que su chance está ya perdida y sólo se defiende para no perder por K. O. El gong anuncia inesperadamente el final de este interesante round.

El jurado no trepida un instante en proclamar la victoria del chileno por puntos.

CATEGORIA PESO MEDIO: MANUEL GALLARDO (ARGENTINO) V. FELIPE TRIGO (URUGUAYO)

Primer round.— Esta vuelta se inicia con un largo finteo, siendo el uruguayo el primero en atacar con una izquierda. El combate es lento y los contendores se estudian cautelosos.

Manuel Gallardo, coloca una izquierda seguida de una de cara de su adversario, un clinch en el que amb fan reclamente. Separad lanzan débiles golpes. round sin ventaja para los contendores.

Segundo ro[...]— de lleno al ataque colocan izquierdos y derechos a dor, el que contesta con derecha que el uruguayo habilidad.

El uruguayo insiste en logra colocar un fuerte hace caer a Gallardo, vanta apenas iniciada la arremete contra su rival descontar la ventaja éste en el transcurso del mina la vuelta con venta oriental.

Tercero y último round entra de lleno al ataq de liquidar a su contend te lo recibe con un fuert El argentino coloca un guido de un derecho a su rival, pero éste más ca golpes netos que hace Gallardo.

El argentino se muest y se defiende malamente cisos golpes del rí ría del oriental está ya pues ha dominado en téc ca. El jurado terminad ta, declaró vencedor uruguayo Felipe Trigo.

Un accidente a

BUENOS AIRES 19.— Guillermo Silva, campeó sado designado para Sur-América en el cert americano, sufrió un raíz de su triunfo sobre no Fornetti, fracturándo no.

Examinado por los mé han declarado que Silva tuar antes de cuarenta

Los cómputos of

La situación actual de que participan en el camp la siguiente:

Argentina, 12 puntos.
Chile: 8 puntos.
Uruguay: 8 puntos.

Caldera representa Chile en Nueva Y

Con la victoria obtenida por Caldera sobre el urugu lari, este boxeador do para ir a Nueva York en representación de Chile so liviano.

CARBOLINEUM HAHEL PINTURA PARA MADERAS BARRACAS. BUQUES Y MADER

SI EN LA TARDE, ESTA CANSADO DE LEE MIRE EL LETRERO LUMINOSO DE LA PLAZ

LA MANIFESTACION DE AYER EN HONOR DEL MINISTRO DE INSTRUCCION DON JOSE MAZA

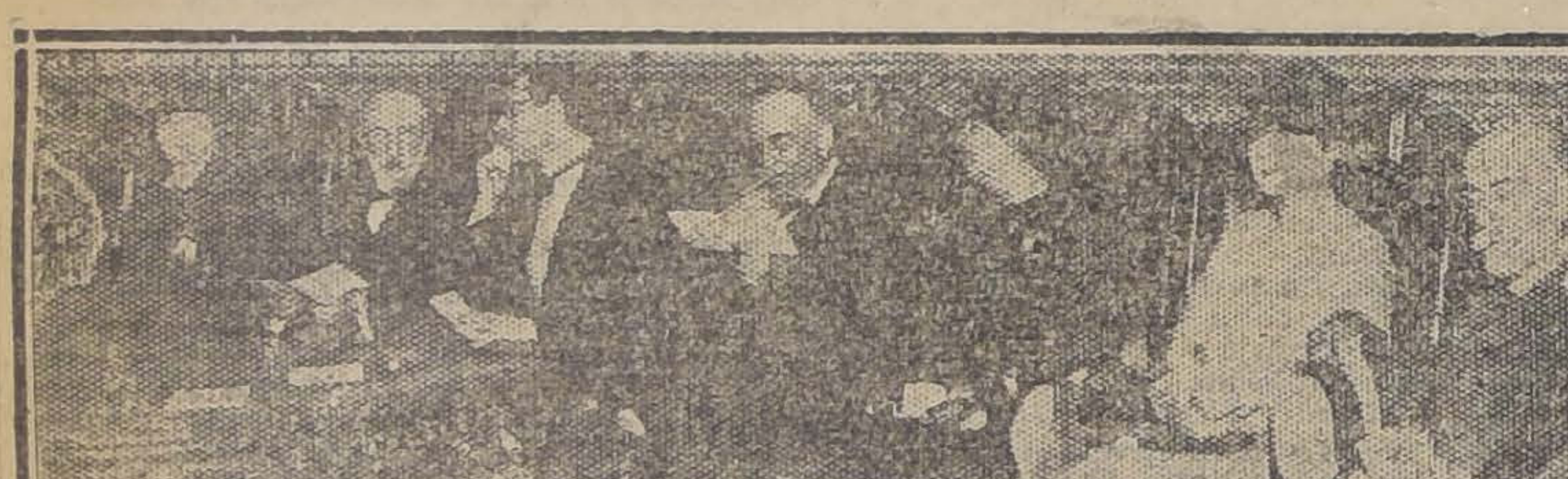

La mesa de honor

Con extraordinaria asistencia de profesoras y profesores se realizó ayer en la Universidad de Chile la manifestación que el personal de la enseñanza secundaria y especial había organizado en honor del Ministro de Instrucción Pública, don José Maza, con motivo de haber despachado este secretario de estado varios decretos leyes que venían a satisfacer antiguas aspiraciones del profesorado, especialmente femenino.

Ofreció la manifestación el señor Rector de la Universidad don Ruperto Bahamondes, quien elogió la labor realizada por el Ministro, haciendo especial referencia al despacho de la jubilación a los 30 años, a la equiparación de sueldos del personal femenino y al decreto-ley relativo a la capacidad civil de la mujer.

Hizo también uso de la palabra la directora del Liceo de Niñas N.o 3, señorita Carmela Silva Donoso, quien en un elocuente discurso agradeció al Ministro, a nombre de sus colegas, la labor que en su beneficio había realizado.

La señora Amanda Labarca, dió lectura a un interesante trabajo, en el que abordó el tema del feminismo, mereciendo nutridos aplausos. Elogió al Ministro de Instrución por los decretos-leyes, cuyo despachos se obtuvo gracias a su inteligencia y que significaban un mejoramiento de la condición de la mujer. Terminado su discurso, la señora Labarca hizo entrega al señor Maza de una valiosa lapicera de oro, que en señal de reconocimiento, le obsequiaban las instituciones en cuyo nombre hablaba.

Terminado el programa que previamente se había elaborado y en el que figuraba una poesía de don Carlos Mondaca, recitada por su autor que fué largamente aplaudida, se puso de pie el señor Maza, visiblemente emocionado. En sencillas palabras agradeció la manifestación de simpatía de que se le hacía, declarando que, a su juicio, estaba lejos de merecer el homenaje que se le tributaba, pués lo que había hecho, dijo, lo habría realizado tambien cualquiera otra persona que amara a la patria y que estuviera animado como él, de buena voluntad para impulsar el progreso de la enseñanza y de la nación en general.

El señor Maza fué largamente aplaudido al terminar su improvisación. Una magnífica orquesta contribuyó a dar realce a la fiesta.

UN DECRETO-LEY REORGANIZA EL MINISTERIO DE VIAS Y OBRAS PUBLICAS

ASI QUEDO ACORDADO EN EL CONSEJO DE GABINETE CELEBRADO EN LA TARDE DE AYER. — EL CONSEJO DE ESTADO.

(Información oficial)

"En el Consejo de Gabinete de hoy, se despacharon los siguientes decretos: El que deroga el estado de sitio en las provincias de Santiago, Vaparaíso y Aconcagua, a partir del 22 del actual;

El que aumenta la plaza de guardianes en la policía de Santiago, para cooperar a la labor de los Juzgados de Policía Local;

El que reserva los terrenos para la canalización del Mapocho, y para la construcción del Estado Mayor General del Ejército, y para el Instituto Pedagógico de ambos sexos con Liceos de Aplicación anexos;

El que destina los fondos sobrantes del pago, a los derechos de aduana, de cañerías y mejoramiento del camino Concepción-Talcahuano;

El que reorganiza el Ministerio de Obras y Vías Públicas;

El que modifica las condiciones de la concesión Testart;

El que constituye la Ley General de Regadío;

El que suprime el feriado judicial;

El que crea los colegios de Abogados;

El que fija aumentando los sueldos del poder judicial, y el que establece la protección a la maternidad.

En la mañana de hoy el Gobierno despachará los últimos proyectos estudiados para finalizar con su dictación su labor legislativa.

El Ministro señor Jaramillo, presentó a la consideración del Consejo el proyecto de Estatuto Administrativo revisado cuidadosamente por él, y confeccionado por comisión especial compuesta del señor Luis Abraham Moreno, los Subsecretarios Edecio Torreblanca, Rodrigo Sánchez, Walterio Bianchi y Marcial Astaburaga y jefe Sección Interior, Honorio Henriquez. El Consejo tributó un voto de aplauso al señor Ministro y a las personas nombradas, y acordó dejar aprobada en general la idea del Estatuto, y recomendar el proyecto, al estudio y aprobación del Gobierno que se inicia mañana, por considerar que el estudio referido, contempla todas las características de una ley de Estatuto Orgánico.

Finalmente se dió lectura al proyecto de Decreto-Ley, sobre abusos a la libertad de imprenta, presentado por el Ministro señor Maza, quien recibió también las felicitaciones del Gobierno por el espléndido trabajo presentando, el que fué aprobado en general, dejándose paral a sesión de mañana la aprobación particular.

Siguen llegando a todas partes del país, despachos telegráficos que muestran absoluta normalidad y júbilos en todas las clases sociales del país, por el regreso del Presidente Alessandri. La ceremonia de la trasmisión del mando, que revestirá extremada sencillez, ha sido fijada para mañana, a las cuatro y media.

CONSEJO DE ESTADO

El Consejo de Secretarios de Estado, sesionó también como Consejo de Estado, dando también su aprobación a varios ascensos a coroneles y generales.

Por orden de la Junta.— **Tobías Barros**, Secretario."

DOS ESCUELAS ESPERAN, PARA FUNCIONAR, LA AUTORIZACION DEL MINISTERIO DE HIGIENE

A PESAR DE REUNIR TODOS LOS REQUISITOS REGLAMENTARIOS

La segunda edición de "Los Tiempos" dió cuenta de algunas incidencias que se han suscitado, con motivo de la instalación de las escuelas públicas Núms. 129 y 65, en los locales que se ha elegido por las autoridades respectivas para su funcionamiento.

En la aludida información se dejaba constancia de la razón que ha hecho valer el Ministro de Higiene, señor Salas, para no permitir que estos planteles inicien su funcionamiento, que no es otra, que la existencia cercana de casas de tolerancia.

Se acogían también, al mismo tiempo, las declaraciones de la directora de la escuela N.o 129, señora Adriana Jara de Soto, concordantes con los deseos de los vecinos, en el sentido de que la medida más acertada para solucionar estos tropiezos, sería la de disponer el inmediato alejamiento de esos centros amorales, ya que es de suma urgencia el rápido funcionamiento de estas escuelas, dada la densa población escolar que espera la iniciación de sus labores educacionales.

La señora Jara de Soto, nos agregó, que el Consejo de Educación, ha prestado su aprobación para que sin más dilación se inicie allí el funcionamiento de las escuelas mencionadas, inspirándose así en el justo sentir del populoso vecindario de Maestranza.

Tiende a allanar este inconveniente una presentación que el Consejo Nacional Mutualista elevó ayer tarde a la consideración del Ministro de Instrucción.

REUNION DE LOS VECINOS DE LA COMUNA MAESTRANZA

En la tarde de ayer a las seis se reunieron los vecinos de la Sétima Comuna Maestranza patrocinados por la Junta de Adelanto Local del mismo barrio y presididos por don Miguel Arrate Larraín y con asistencia de 58 respetables vecinos.

El objeto de la reunión era ocuparse de la orden dictada por el Ministro de Instrucción, don José Maza para impedir el funcionamiento de dos escuelas que se crearon después de intensos esfuerzos y gracias a la perseverancia de la Junta de la 7.a Comuna en el sector de la calle Camilo Henríquez, invadida desgraciadamente por prostíbulos, cantinas, etc., etc. que amenazan la tranquilidad y moralidad del barrio.

Hicieron presente los vecinos lo extraordinario de la medida que se tomaba con el pretexto de cumplir la ley en lo que se refiere a la distancia de establecimientos de instrucción con casas de tolerancia y al perjuicio incalculable que se hace a las calles adyacentes de Vicuña Mackenna.

Finalmente se acordó nombrar una comisión compuesta del Presidente don Miguel Arrate Larraín y de los señores General Carvallo, Eduardo Pérez, David Bernstein y Alberto Parodi, para que hoy a las tres de la tarde se acerque al Ministro señor Maza a representarle la inconveniencia de la suspensión de las dos escuelas de Camilo Henríquez.

También se acordó integrar el Directorio con el Comisario de la 2.a del Orden, don Carlos Ballesteros, don Lorenzo Herranz, don David Bernstein y don Eduardo Pérez, agradeciendo los nombrados su designación y prometiendo trabajar por el engrandecimiento de la Junta.

OBJETO PERDIDO

Ha venido a nuestras oficinas la señora Sara Pérez a decirnos que ayer en la tarde, como a las 6 y media, dejó olvidado en un camión Avenida Matta un paquete que contenía: un vestido plomo, una bata, una enagua, una blusa de seda y una bufanda.

Suplica a las persona que le haya encontrado lo devuelva a la calle Molina 450, pieza 6, donde será gratificada.

SE SUSPENDE EL FERIADO JUDICIAL

ESTO QUEDA ESTABLECIDO POR UN DECRETO - LEY APROBADO AYER POR LA JUNTA DE GOBIERNO

Ayer la Junta de Gobierno aprobó un decreto-ley, por el cual se suspnde el feriado Judicial.

EXPOSICION DE MOTIVOS

El secretario de Estado en el Departamento de Justicia señor José Maza en el Consejo de Gabinete celebrado ayer, dió lectura a la siguiente exposición de motivos, que sirven de antecedente al decreto-ley expresado, que suspende el feriado Judicial.

"La Ley Orgánica de Tribunales, de 15 de Octubre de 1875, establece entre los días feriados para los Tribunales de Justicia, el tiempo de vacaciones de cada año, que comenzará el quince de Enero y durará hasta el primero de Marzo. Este feriado, paraliza por entero las actividades de las estradas judiciales y contribuye a alargar más todavía, los juicios, con grave perjuicio para los litigantes.

Esta situación que pudo explicarse en otras épocas, no se justifica en la hora actual, en que todo el mundo exige y necesita mayor actividad. Por otra parte, los funcionarios del orden judicial, además del feriado, de que actualmente gozan, se acogen al igual que todos los empleados públicos, a la ley general de licencias.

La supresión del feriado judicial perjudica a los funcionarios y empleados de dicho orden, beneficiará en alto grado a los litigantes y a la administración de justicia en general.

Basado en estas consideraciones, someto a la aprobación de esa Excma. Junta y de su Consejo de Secretarios de Estado, el proyecto de decreto-ley que, al efecto adjunto.

Santiago, 19 de Marzo de 1925.— **(Fdo). —José Maza.**

EL DECRETO-LEY

Damos a continuación el Decreto-Ley respectivo:

"La Junta de Gobierno, de acuerdo con el Consejo de Secretarios de Estado, dicta el siguiente

DECRETO-LEY:

Artículo único. Suprímese del inciso segundo del artículo 149 de la Ley de Organización y Atribuciones de los Tribunales, de 15 de Octubre de 1875, la frase "y el "tiempo de vacaciones de cada "año, que comenzará el quince de "Enero y durará hasta el prime"ro de Marzo".

Tómese razón, comuníquese, publíquese e insértese en el Boletín de las Leyes y Decretos del Gobierno",

BOLIVIA INVITA A NUESTRO PAIS A EXPOSICION INTERNACIONAL INDUSTRIAL

En la tarde de hoy el Encargado de Negocios de Bolivia señor Salinas Lozada concurrió a la Cancillería a invitar al Gobierno de Chile a la Exposición Industrial Internacional que se celebrará en La Paz el 6 de Agosto con motivo de las festividades del centenario.

El señor Salinas Lozada nos pide que hagamos un llamado a los industriales chilenos que deseen enviar muestras a esta exposición.

El Gobierno boliviano clase de facilidades para nación y conducción por rril de esos productos e ofrecerá los terrenos para los pabellones. Mayores tes pueden consultarse e ma Legación de Bolivia.

La Exposición por los se tiene promete ser de portancia para el come mericano.

CONCESION DE PREMIOS BIENAL

SE EXPIDE UN DECRETO-LEY AUMENTANDO A $ PARA ESTE OBJETO

En el Consejo celebrado ayer por la Junta de Gobierno con los Secretarios de Estado, se aprobó el siguiente decreto-ley:

"La Junta de Gobierno, de acuerdo con el Consejo de Secretarios de Estado, dicta el siguiente decreto-ley:

Auméntase a diez mil pesos, la cantidad de que podrá disponer cada Facultad para la concesión de los premios bienales, a que se refiere el artículo 21 de la ley de 9 de Enero de 1879.

Dicha cantidad, deberá consignarse a las leyes de presupuesto y ponerse a disposición del Rector de la Universidad, a fin de que los agraciados gocen de un premio, hasta de diez mil pesos por la obra premiada en el concurso.

La publicación de la obra premiada, será costeada por el Ministerio de Instrucción Pública, cuando así lo solicite el Consejo de Instrucción Pública.

Si no se hubiere presentado, ninguna obra al certamen bienal, o la Facultad, decidiera que ninguna de las composiciones presentadas merece premio, o la aceptada no fuese ocreedora a la totalidad del mismo, podrá la Facultad distribuir la cantidad de diez mil pesos o el sobrante de esta suma entre las obras relativas a su asignitura, que se hubiere publicado en el bienio correspondiente.

Rija desde su publicación en el "Diario Oficial". — (Firmados). — **Emilio Bello C. — Dartnell- —José Maza".**

Sirvió de antecedente a to-ley la siguiente:

EXPOSICION DE MOTI

El artículo 21 de la ley Enero de 1879, establece una de las Facultades Univ concederá en cada bienio a las obras de importancia a su asignatura, para lo cu disponer de la suma de $ 1.0

Una cantidad tan reduci hoy día un estímulo ni para los autores que se de publicación de tales obras, el cual en la práctica esa se ha elevado a $ 5,000, cons se con tal objeto un ítem en la Ley de Presupuestos.

Se hace necesario, por lo gularizar esa situación, y al tiempo, determinar para abusos que pudieran forma en que las obras puedan ser publicadas por Gobierno.

Por estas consideraciones infrascrito necesario dictar creto-Ley que somete a la ración de la Excma. Junta bierno y al Consejo de Secret Estado, por el cual se eleva pesos la suma fijada por el 21 de la ley de 1879, y se que las obras premiadas imprimirse por cuenta fiscal así lo solicite el Consejo de ción Pública. — **José Maza".**

LA FEDERACION DE ESTUDIANTES DE CHILE

PROTESTA DEL DECRETO-LEY SOBRE CONTRIBUCION A MATRICULAS

A las seis de la tarde sesionó la Federación de Estudiantes de Chile en el local de la Federación de Empleados Particulares; para ocuparse del último decreto-ley del señor Ministro de Instrucción y Justicia que establece un gravamen a los exámenes y matrículas.

Los estudiantes están vivamente preocupados por estas medidas y acordaron por unanimidad un voto de enérgica protesta. El voto es el siguiente:

La Federación de Estudiantes de Chile considerando que la instrucción debe ser completamente gratuita protesta del decreto-ley del Ministro de Instrucción y Justicia y acuerda:

1.o—Solicitar de S. E. el Presidente de la República la derogación de dicho decreto.

2.o—Recomendar a todos los estudiantes que se abstengan de cumplir sus disposiciones.

Se comisionó a la Mesa Directiva para que comunique este deseo de la Federación de Estudiantes a S. E. el Presidente de la República.

ELECCION DEL RECTOR DE LA UNIVERSIDAD

A continuación se desarrolló un interesante debate sobre la próxima elección del Rector de la Universidad. Los estudiantes ante esta nueva elección del que será su maestro desean que sea designada una na que cuente con la simpatía todo el alumnado y que los anhelos de renovación de la ventud.

A este respecto don Pedro quez hizo indicación en el de que la Federación de Estud declarará que es una aspira ella que ocupe el puesto de de la Universidad el profe Derecho Romano don Juan teto, por ser uno de los pro fesores que unen a su moral sobre los educandos, tud de todos sus procedimien la preparación científica que lita para desempeñar este go. Esta idea encontró amplia gida entre los concurrentes asamblea, pero en considera la importancia de esta cuestión acordó por unanimidad convoc una nueva asamblea que se la próxima semana a efecto en la próxima establecido

Se dejó bien que esta curso del debate que no imp ción de la juventud no desconoci forma alguna un las relevantes cualidades de fesores señores Pedro León y Carlos Vicuña Fuentes, que por sus actuaciones se han cho acreedores al respeto y cimiento de todos los estudian

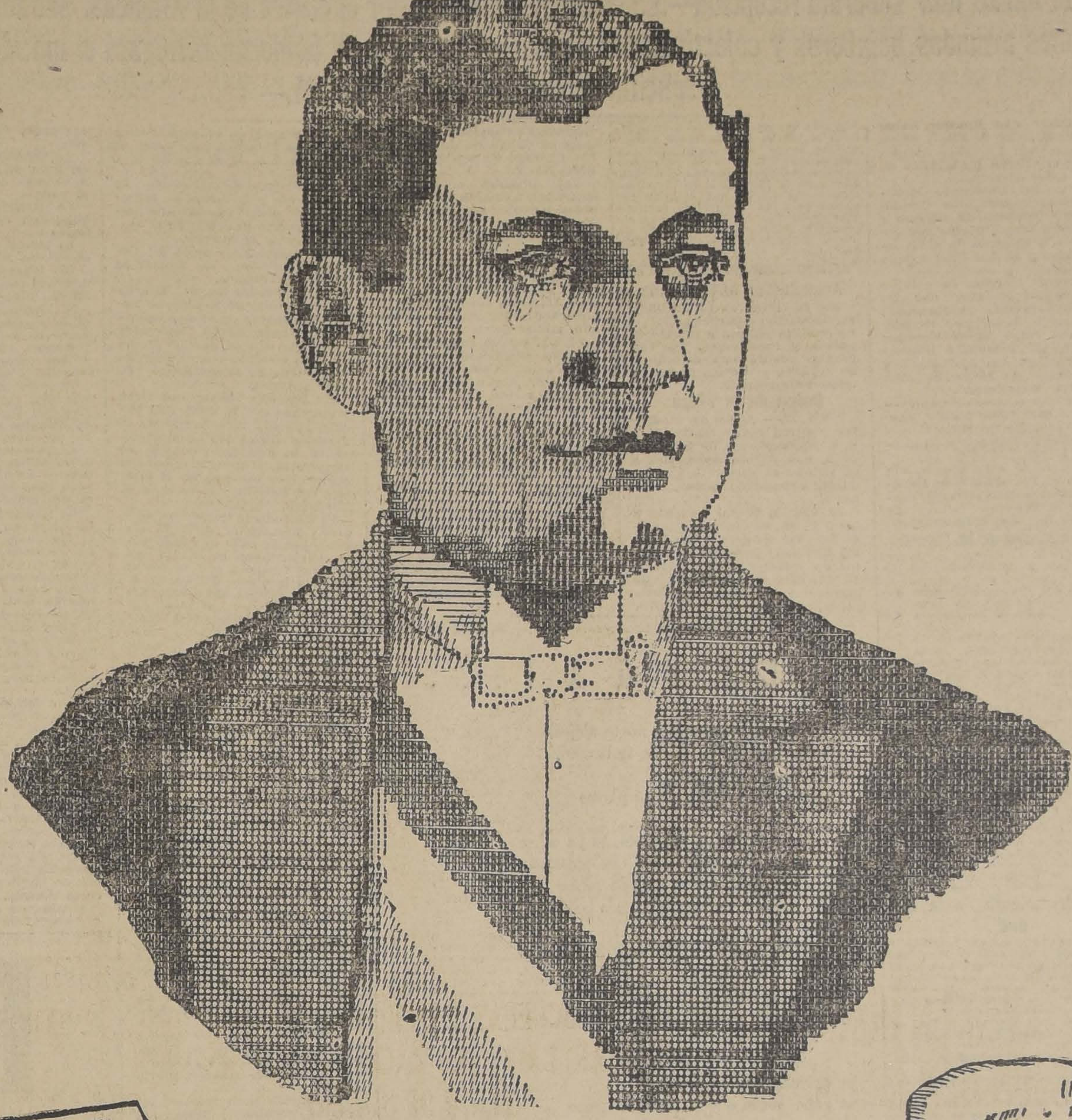

HECHO EN LA MAQUINA DE ESCRIBIR
"UNDERWOOD"

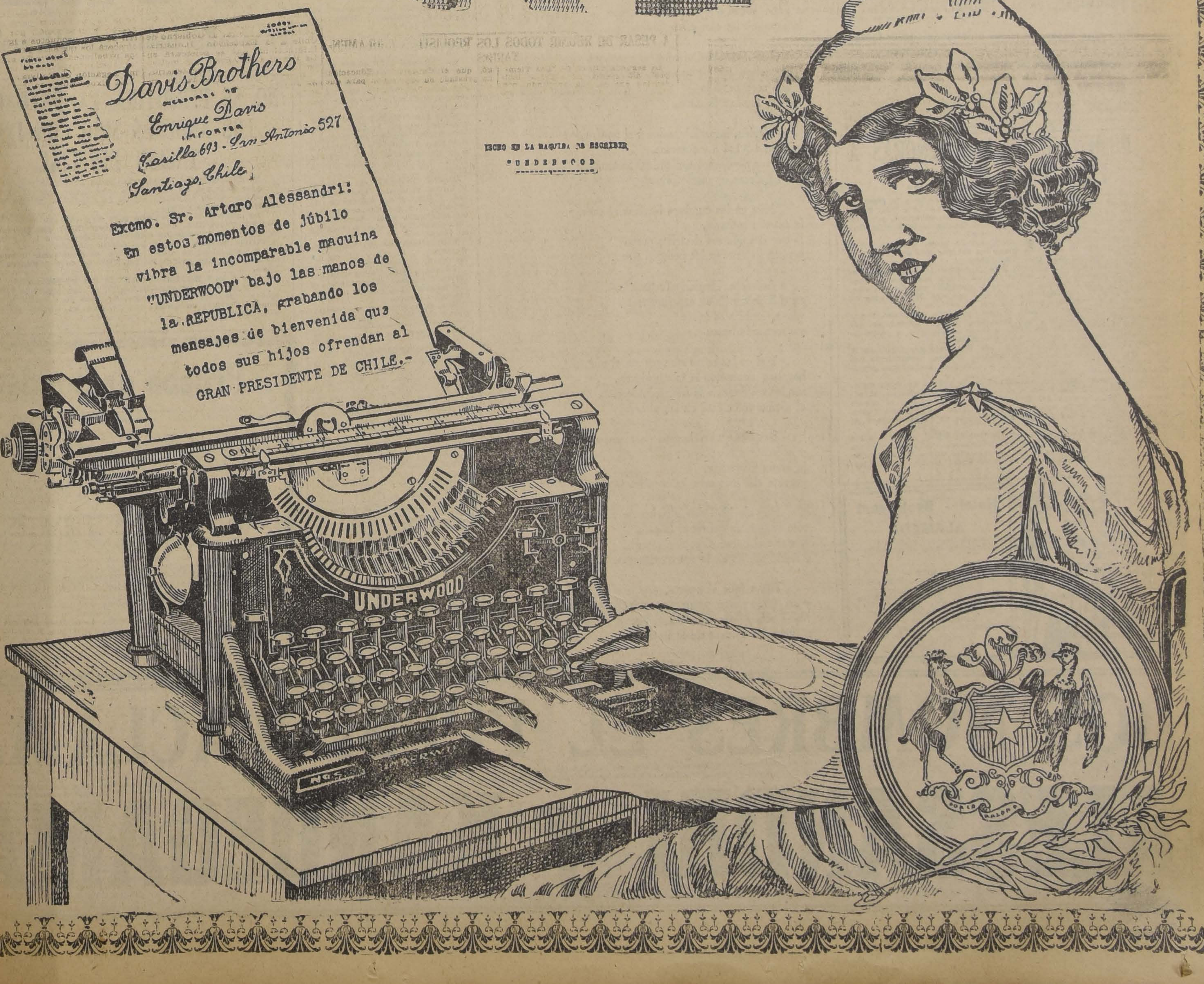

Davis Brothers
sucesores de
Enrique Davis
importa
Casilla 693 - San Antonio 527
Santiago, Chile

Excmo. Sr. Arturo Alessandri:
En estos momentos de júbilo
vibra la incomparable macuina
"UNDERWOOD" bajo las manos de
la REPUBLICA, grabando los
mensajes de bienvenida qua
todos sus hijos ofrendan al
GRAN PRESIDENTE DE CHILE.-

UNDERWOOD
POR LA RAZON O LA FUERZA

A las 3 P. M. llegará a la Estación Alameda el Preside

El Ejército y el pueblo le harán una soberbia recepción—.La comitiva desfilará por el centro de la Alameda, pasando bajo los arcos triunfales dados por las instituciones armadas, bomberos y colectividades obreras.—La Junta de Gobierno entregará el mando al Excmo señor Alessandri sencilla ceremonia, a las 4.30 P. M.—

A las tres de la tarde de hoy llegará el Presidente de la República, Excmo. señor Arturo Alessandri.

El pueblo entero de la capital, sin distinción de clases y animado de un mismo espíritu de adhesión al Primer Mandatario de la República y muchos miles de personas venidas de provincia esperarán al señor Alessandri en la Estación y le rendirán homenaje durante todo el trayecto hasta el Palacio de la Moneda.

El entusiasmo del pueblo

No hay precedentes qué citar para hacer una comparación del entusiasmo tan enorme que se ha despertado en el pueblo para exteriorizar su júbilo por el regreso del Presidente de la República.

Desde ayer las calles de la ciudad han comenzado a verse más animadas que de costumbre, tanto por la gente que desea conocer los preparativos, la construcción de los arcos de triunfo en la Avenida Presidente Alessandri como por los forasteros que han venido para participar de los festejos.

Anoche mismo han llegado numerosos viajeros procedentes de provincia y para demostrar hasta dónde ha llegado el anhelo de la gente por venir a presenciar la llegada basta anotar que en Chillán, por ejemplo, se inició el movimiento de los vecinos para hacer el viaje y conocido que fué de otros puntos, como San Carlos, San Rosendo, Cauquenes, etc., se apresuraron a venir. Y vinieron por el nocturno de anoche numerosísimas personas.

Con tal motivo, los hoteles y casas de pensión de Santiago se han visto repletas de gente, de manera que no dan abasto.

En ésta se ven en calles y plazas vendedores de emblemas, escarapelas y botones lazos de cinta y otras especies con el retrato del Presidente Alessandri que el público se arrebata, constituyendo por cierto a hacer el Agosto de los vendedores.

Igual cosa ocurre con los volantes, alegorías, versos, etc. que se refieren al Presidente.

La llegada

Desde que entre el tren al recinto de la ciudad disminuirá su marcha para recorrer lentamente la Avenida Matucana, donde se encontrarán formadas todas las escuelas públicas de la capital.

Frente al Instituto Agronómico tomará colocación la Escuela Normal de Preceptoras número 2.

Los niños y niñas entonarán coros alusivos y saludarán al Presidente.

En la Estación Alameda se hallarán formadas las tropas en la forma que indica la respectiva orden del día que se inserta en estas mismas columnas y por la que se regirá también todo el ceremonial de la participación del Ejército.

Esperarán los miembros de la Junta de Gobierno, las autoridades y distinguidas personalidades.

El desfile

Por todo el trayecto por donde estarán extendidas las tropas y por el centro de la Avenida se hará el desfile en los coches de Gobierno con el siguiente orden:

1.er coche (vis a vis).—General don Mariano Navarrete, almirante don Luis Langlois y los ayudantes del general y del almirante.

2.o coche (Laudeau).—Ministro de la Guerra, comandante Ibáñez; Ministro de Marina, contralmirante don Braulio Bahamonde; Ministro de Vías y Obras Públicas, don Francisco Mardones, y el edecán de servicio de S. E. señor Alvarez.

3.er coche (Landeau).—Ministro de Agricultura, don Claudio Vicuña; Ministro de Higiene y Asistencia Social, doctor don José Salas, y edecanes de S. E. señor Cañas y de don Emilio Bello Codesido.

4.o coche (carroza de gala)—Ministro del Interior, don Armando Jaramillo Valderrama; Ministro de Relaciones Exteriores, don Jorge Matte Gormaz; Ministro de Justicia e Instrucción Pública, don José Maza, y el Ministro de Hacienda, don Valentín Magallanes.

5.o coche (carroza de gala)—El Presidente don Arturo Alessandri, don Emilio Bello C., general don P. Dartnell y el almirante Ward.

A cargo de esta distribución estarán el Introductor de Diplomáticos, don Darío Ovalle Castillo, y el Director General de Policías, don Julio Bustamante.

En el Palacio de la Moneda

Desarrollado el cortejo en la forma anotada y de acuerdo con las disposiciones que se contienen en la Orden del Día de la Policía, que también insertamos en otras columnas llegará a la Moneda por Teatinos.

Allí esperarán al Presidente las altas personalidades, todo el Cuerpo Diplomático y Consular, funcionarios civiles y militares especialmente invitados, dándose en seguida lugar a la recepción que será ofrecida al Primer Mandatario y a la entrega solemne del mando que le hará el Presidente de la Junta de Gobierno don Emilio Bello Codesido.

Arreglos en la Alameda

En virtud de la concesión otorgada, se han levantado tribunas en el paseo de la Avenida para que el público que lo desee pueda presenciar mejor el desfile.

En todas las bocacalles se ha emparejado con arena y cemento la calzada en su unión con las soleras, a fin de facilitar la marcha de los carruajes oficiales.

Embanderamiento de la ciudad

Las autoridades han invitado a los vecinos a embanderar la ciudad como homenaje al Presidente, y ya ayer en muchas casas se había izado el pabellón nacional. Anoche ya las calles del centro estaban casi totalmente embanderadas.

También han invitado a los vecinos del trayecto que recorrerá la comitiva, que adornen el frente de sus casas con guirnaldas y banderas.

En algunas vitrinas de casas comerciales se han hecho adornos muy artísticos con el retrato del Presidente y con banderas y guirnaldas.

El saludo del Intendente de Valparaíso

El Intendente de Valparaíso, Almirante don Salustio Valdés, envió ayer el siguiente telegrama de saludo al Presidente de la República:

"El Intendente de Valparaíso, en representación de la provincia, tiene el honor de saludar y dar la bienvenida a V. E. y a su distinguida esposa y familia a su arribo a la patria, y hace votos porque V. E. tenga feliz éxito en sus patrióticos propósitos de reconstituir la normalidad civil del Gobierno de la República, la Constitución y las Leyes, que el país requiere para su integridad, el decidido desarrollo de sus inmensas riquezas y el progreso de su vida libre e independiente.—(Fdo.): Valdés".

Participación de las Fuerzas Armadas en la recepción

En la recepción al Presidente Alessandri participarán el Ejército, la Marina y fuerzas de policía y carabineros. De Valparaíso vendrá una delegación de oficiales y cadetes navales y tropa de marinería.

Orden de la Plaza

"N.o 72.— A fin de rendirle los honores correspondientes a S. E. el Presidente de la República, don Arturo Alessandri, a su regreso al país, esta Comandancia General de Armas, ordena;

El Viernes 20 del presente, a las 3 P. M., se encontrarán formadas las siguientes unidades del Ejército y Armada: regimientos de infanterías números: 1, 10, 11, 12 y dos compañías de marinería; Regimiento Artillería Tacna, Regimiento Telégrafos, Regimiento Caballería N.o 6, Brigada de Caballería de Carabineros y Grupo de Artillería a Caballo N.o 2.

Las unidades anteriormente indicadas formarán en las avenidas laterales del paseo de la Alameda de las Delicias, abriendo calle en el orden que se indica en el cróquis adjunto.

La Brigada de Caballería de Carabineros apoyará su cabeza en la esquina N. E. de la Estación Alameda, desplegándose en dirección al Oriente por la avenida lateral norte.

El Regimiento Dragones abrirá calle, situándose frente a la Brigada de Caballería Carabineros, desplegándose en dirección al Oriente, por la avenida lateral Sur de la Alameda.

Las Escuelas Naval y Militar se constituirán en guardia de honor dentro del andén de la Estación Alameda, en el momento de la llegada de S. E. el Presidente de la República que será a las 4 P. M. La Escuela Militar tendrá a su cabeza la banda de la Escuela de Aplicación de Infantería.

Al detenerse el convoy que conduce a S. E., estas bandas tocarán el Himno Nacional.

El Regimiento Cazadores N.o 2 se situará en el patio Oriente de la Estación, para desde allí escoltar a S. E. al Palacio de la Moneda.

La Escuela de Aplicación de Infantería y la fuerza de infantería de policía abrirá calle desde la puerta principal de la Moneda hacia el interior.

La banda de músicos del Orfeón de Policía se situará al frente al Palacio.

Una escuadra de la Escuela Militar y otra de la Escuela Naval se situarán en el monumento a los Héroes de La Concepción para que cubran guardia frente al arco ofrecido por el Ejército y Armada al Generalísimo de mar y tierra.

El Batallón Yungay que viene escoltando a S. E. desde San Felipe, formará a la cabeza de la comitiva oficial que se organizará en la Estación Alameda. Al llegar a la Moneda, la mitad del personal se colocará en el interior del Palacio y la otra en el Ministerio de Guerra.

El Regimiento Cazadores, después de escoltar a S. E. seguirá por la calle Morandé para colocarse con su cabeza en la calle Teatinos, con frente al Sur, y a la altura del Correo 8.

El Regimiento Infantería N.o 1 Buin, una vez que haya pasado S. E. se trasladará rápidamente, por el camino más corto, a situarse en la calle Moneda, con frente al Poniente y con la cabeza a la altura de la calle Morandé.

El Sábado 21 del presente, a las 4.30 P. M. se encontrarán formadas en la elipse del Parque Cousiño las siguientes unidades del Ejército y Armada, al mando de sus respectivos jefes para ser revistadas por S. E. el Presidente de la República, Excmo. señor don Arturo Alessandri: Escuelas Naval, Militar y de Aplicación de Infantería, marinería, regimientos de infanterías números 1, 3, 10, 11 y 12; Regimiento Artillería N.o 1 Tacna Regimiento Telégrafos y Batería Pesada y carros blindados, regimientos de caballerías números 2 y 6 y la Brigada Caballería de Carabineros y Grupo de Artillería a Caballo N.o 2.

La formación se hará en tres líneas.

Será presentada por el señor coronel, don Enrique Bravo E.

Se colocará con su cabeza a diez pasos al Oriente de la entrada de la elipse del Parque y a treinta de las cadenas que lo circundan.

La segunda línea formará en baterías cerradas y Telégrafos en orden cerrado.

Será presentada por el señor teniente-coronel, don Víctor Tirado A.

Se colocará a 20 pasos a retaguardia de la primera línea.

La tercera línea formará en columna de Regimiento y el Grupo a Caballo en orden cerrado.

Será presentada por el señor comandante de la División de Caballería, general de Brigada, don Luis A. Cortés y se colocará a 20 pasos detrás de la segunda línea, cubriéndose ambas por la primera.

Habrá un desfile en el orden y forma siguiente: Escuela Naval, Militar y de Aplicación de Infantería y las dos compañías de marinería y el Regimiento Infantería N.o 3 por compañías en línea.

Los regimientos de infantería números 1, 10, 11 y 12, en columna de regimiento.

El regimiento Tacna por baterías cerradas, al galope; el Regimiento Telégrafos por pelotones al trote.

Las compañías de ametralladoras desfilarán reunidas y a retaguardia del Regimiento Pudeto.

La Caballería por escuadrones en línea al galope y el Grupo a Caballo en baterías cerradas al galope.

La Batería Pesada y carros blindados, como lo permita el terreno.

La banda de Carabineros desfilará con la Escuela Militar.

La Brigada de Carabineros desfilará con la banda del Regimiento Dragones.

El Regimiento Dragones servirá de escolta a S. E. el Presidente de la República en su ida y regreso a la revista militar y deberá encontrarse frente a la Moneda, a las 4 P. M.

El traje para estas formaciones será uniforme diario N.o 2. Oficiales cinturón de servicio, sin tirantes ni accesorios y botas de cuero.

El personal nuevo de la Escuela Militar, sin armas, abrirá calle a ambos lados de la tribuna presidencial, el día de la revista militar.

La Compañía Tren N.o 3 establecerá un puesto de socorro el día de la parada militar, el que se ubicará en el punto que indica el cróquis respectivo.

Las fuerzas serán mandadas: el día 20 por el comandante en jefe de la División de Caballería, General de Brigada don Luis A. Cortés, sirviéndole de ayudante los que él designe, y el día 21, por el señor General de División, Comandante en Jefe de la II División, don Rafael Toledo T.

La aviación hará volaciones el día de la revista militar en el Parque.

El día 21, a la salida y puesta del sol, el Regimiento Artillería N.o 1 Tacna, hará una salva de 21 cañonazos en Parque Cousiño.'

Invítase a los señores Generales, oficiales superiores y oficiales francos de la guarnición para que concurran a la Estación Alameda a recibir a S. E. y a la recepción que en la tarde del día de su llegada se verificará en la Moneda. Tenida: de levita.

Igualmente se les invita para que concurran a la tribuna presidencial el día d
militar, a fin de
presenciar el desfi
pas.

Tenida: uniform
N.o 2.—(Fdo.):
General, Comanda
Armas".

La comitiva ofici
recibir al Presid
dri

Por el expreso d
hoy, partirá a Los
tario de Estado en
de Vías y Obras
Francisco Mardones
bre de la Junta de
bir al Presidente
señor Arturo Alessa
Acompañan al
Director de Ferr
Schmidt; el sub-dir
y Telégrafos, señor
el inspector genera
fle señor Lira y el
Junta de Gobierno
Guillermo Hormazá

Los coros en l

En el patio pr
tomarán colocación
cimientos educacio
las que entonarán
de saludo al Pre
mento en que el Ex
sandri entre al Pal

La entrada a l

Será estrictament
entrada a la Moneda
sona que no vaya
invitaciones o tar
que se han distrib

El arreglo de la dencial

Desde hace algun
venido realizando
sarios en la Casa Pr
bajos que han con
habilitación de tod
mentos privados y q
totalmente termina

La Federación San y el servicio de

Por disposición de la
Santiago Wat de Ma
Fogoneros, se decretó
hoy, como manifestació
al Presidente de la Repú
gunas excepciones, ent
trenes lecheros y

EL HOMENAJE DE LAS SEÑORAS A LA ESPOSA DE S. E.

Un grupo de señoras extranjeras ha preguntado a la Condesa de Paci si al homenaje que se preparaba para la señora Rosa Ester Rodríguez de Alessandri, ellas también podían adherirse, pues en el llamado lanzado por ellas y el comité, hacían la invitación únicamente a las señoras italianas y chilenas.

La Condesa de Paci, nos ruega, por lo tanto, hagamos saber que podrán llevar su adhesión todas las señoras que así lo deseen, de cualquier nacionalidad que ellas sean.

El homenaje que se prepara para la señora de Alessandri consiste en un precioso album autógrafo, en el que las señoras adherentes pondrán sus firmas, y que será ejecutado por dos artistas, uno chileno y el otro italiano, para que sea una obra de arte en concordancia al sentimiento de las que lo ofrecen.

El album, una vez acabado, lo que será dado a conocer, y por cortesía del amigo de la causa femenina, el señor Intendente, estará a la disposición de las señoras en la Intendencia, a cargo de la secretaría, de 11 a 12 M. y de 5 a 6 P. M.

El Ilustrísimo señor Arzobispo, don Crescente Errázuriz, en la visita que le hizo esta mañana la Condesa de Paci, acompañada por su secretaria, le prometió poner en el album su dedicatoria, acompañada por su bendición.

Ya se han recibido las adhesiones de la señora de Bello Codesido, esposa del actual Presidente de la Junta de Gobierno; la señora Mackenna, esposa del Intendente de la Provincia; la esposa del señor Alcalde y la señora esposa del señor don Eliodoro Yáñez. Mañana se dará a conocer la lista completa de las adhesiones ya recibidas.

En tanto que los artistas dan término al album, rogamos a las señoras tengan a bien mandar sus adhesiones con sus domicilios por cartas a la Intendencia, con la siguiente dirección: Secretaria del Comité pro Homenaje señora Rosa Ester Rodríguez de Alessandri.

“O navis, referent in mare te novi”.— **Horacio**, Oda XIV.

¡LLEGA!...

Acércase barquero, no te alejes,
no desoigas las voces que te llaman,
no busques los peligros
ni pierdas el amparo de las playas

No te ofusque lo ignoto, tú ya sabes
lo que son las tormentas, y qué amargas:
cómo aturden las olas cuando suben
y qué incierta es la ruta cuando bajan!

Despliega tu velámen, orza el rumbo
y llega sin tardanza;
la arena movediza que traiciona,
juguete ayer del viento, está cansada.

Es frágil tu barquilla
y es valiosa su carga,
y nadie sueña que el tesoro inmenso
lo sepulten las olas encrespadas

Los mares turbulentos no razonan
y envueltos, sus espumas nos arrastran;
y una roca perdida
puede tumbar la barca.

¿Quién, impasible, mirará el naufragio?
¿Quién salvará a los nautas,
si en vez de darnos esplendor, fortuna,
nos cubrieran de lágrimas?

Mira en las cumbres luminar el faro,
la estrella solitaria,
la que despide sus destellos puros
y rumbo cierto en los peligros traza.

Acércate, Elegido afortunado,
en tí la fe confía su esperanza;
ven a cambiar tu gente
y carenar la barca.

Y si en las rocas que corona el puerto
hay bogadores con la mano alzada,
son los residuos de la fuerza intonsa,
el divino valor está en las almas.

Despliega tu velamen, no te arredren
y acércate a las playas;
la arena movediza,
juguete del malvado, es sombra y pasa.

Hay claridad de cielo, luz de vida,
sólo tú puedes gobernar la caña
y darle al barco dirección segura,
y noble abrigo en la serena dársena.

Torna feliz al puerto,
y en fondo suave, se deslice tu ancla.
Nadie rehuye secundar tu gloria,
si libras los tesoros de la Patria!

Ricardo Ahumada Maturana

Un récord de información cinematográfica

Esta noche, los teatros de la Sociedad Aurelio Valenzuela B. y Cía., Esmeralda, Setiembre, Brasil, y O'Higgins, van a obtener un nuevo triunfo que demuestra su espíritu progresista de empresa chilena. Simultáneamente se presentará en la pantalla de todos ellos una película cinematográfica que abarca todos los hechos culminantes del triunfal paso del Presidente Alessandri desde el instante en que tocó tierra americana, hasta el momento en que termina su regreso en la Moneda. Esta cinta, cuya filmación representa ingentes gastos, ha sido obra de otra compañía netamente chilena, Los Estudios Cinematográficos Borcosque, quienes han hecho verdaderos sacrificios para poder filmarla y que deberán hacerlos durante el día de hoy para estrenar, dos horas después de la llegada de S. E. una cinta de tal magnitud. Felizmente, los Estudios Borcosque han contado en todo momento con la ayuda moral del Gobierno, que ha visto la necesidad de ofrecer al público una información gráfica de esta clase, película que además recorrerá en seguida el mundo entero como propaganda de Chile.

La mundial Film de Buenos Aires ha estado en combinación con los Estudios Borcosque, para filmar las escenas de Montevideo y Buenos Aires.

NO SE PERMITIRA LA ENTRA LOS ANDENES SINO CON IN TACION ESPECIAL

El Ministerio del Interior ha hecho distribuir tarjeta
les para entrar a los andenes de la Estación Central,
llegada de S. E. el Presidente de la República, Excmo.
Arturo Alessandri Palma.

Se advierte al público que para este acto no serán
tarjetas rompe-filas, ordinarias ni especiales, que hasta
servido para atravesar los cordones establecidos por la
la tarjeta invitación a que nos hemos referido.

Sin necesidad de esta invitación, tendrán también
andenes los jefes y oficiales del Ejército, de Carabineros
licías.

LOS REPRESENTANTES DE SOCIEDADES

Por orden del mismo Ministerio, se han repartido
tradas especiales para los representantes de sociedades
ciones adheridas al comité pro regreso, en número de
cada institución.

TOS
TISIS
PULMONAR
TOS
CONVULSIVA
GRIPPE
SE CURA CON:
SENEGUINA
DEL DR.
DUMONT

Hotel - Restaurant
ALAMEDA
Alameda Esq. Exposición

HOY

Mayonesa de langostas
Cazuela de pava con chuchoca
Congrio Minier
Tallarines a la Italiana
Empanadas al horno
Chuletas con papas fritas
Macedonia al Jerez
Té o Café

FORD

Orrego en Hué. fanos al lado del Teatr

Prueba de Bonda

Desde hace 40 años me aquejaba un fuerte
tismo, enteramente rebelde, que había convertido
da en un eterno dolor. Agoté todos los recursos
dos, sin encontrar la anhelada mejoría.
Hace algunos meses, mi dolencia me postró
de costumbre, recrudeciendo en forma tal, que
toda esperanza de curación. Tuve que abando
puesto de enfermero-practicante del Hospital de
Juan de Dios, de Santiago, donde, en 30 años de
cios que llevo, combatí constantemente mi enfer
sin éxito alguno.
Un amigo me recomendó entonces, en tales
nos el "Licor de los Arabes", del célebre médico
Doctor Otto Yunge, que empecé a tomarlo y, ef
mente, a los dos frascos consumidos, desaparecieron
dos mis dolores, mis piernas recobraron su elastic
perdida, abandoné mi lecho de enfermo y he vuelto
trabajo al mencionado Hospital, donde me encuentro
ejerciendo nuevamente mis funciones, dispuesto a
barle a quienquiera, la bondad sin igual de este
específico, al que debí mi bienestar, mi felicidad
salud, recobradas a los 52 años de edad.— Gabino Gon
zález G., Hospital San Juan de Dios, Santa Rosa
tiago.
Declaración protocolizada en la Notaría de don
nando Errázuriz Tagle, el 15 de Noviembre de 1924.

DOS NOMBRES EL PUEBLO ACLAMA
ALESSANDRI y KANDEGAMA

de la República Excmo. señor Arturo Alessandri P.

Sólo se permitirá la entrada a la Estación Alameda a los representantes de las sociedades obreras y centros políticos.—Hoy partirán a Los Andes centenares de delegaciones obreras y una comisión oficial que preside el Ministro de Vías y Obras Públicas. Actividades del Comité Pro Regreso de Alessandri, que dirige la recepción popular.—Don Juan Pradenas Muñoz hablará desde los balcones de la Moneda en representación del Comité Pro Regreso de Alessandri

no perjudicar el abastecimiento de la ciudad.

Posteriormente y teniéndose presente que mucha gente de provincias ha solicitado trenes especiales para venir a Santiago, la Federación acordó atender este servicio de pasajeros.

Solicitó de la Dirección General y lo obtuvo que se agregue un carro especial al tren que sale hoy a las 8 de la mañana de la Estación Mapocho a Los Andes.

La Federación llevará su estandarte.

Supervigilancia de los trenes especiales

La Federación acordó que el Presidente de su Directorio General señor Lázaro Díaz se embarque en la locomotora del tren especial que conducirá al Excmo. señor Alessandri en calidad de Inspector especial.

Asimismo acordó que el Presidente del Directorio Seccional señor Miguel Contreras desempeñe iguales funciones en el tren especial obrero que irá mañana a Los Andes.

Adorno de las locomotoras

Tanto la locomotora del tren especial del Presidente de la República, como la del convoy que va a Los Andes, serán convenientemente adornadas con banderas y guirnaldas como homenaje de los maquinistas al Excmo. señor Alessandri.

El servicio de movilización en la ciudad

Los tranviarios acordaron no trabajar en el día de hoy; por lo tanto, no habrán tranvías.

En cuanto a los autobuses trabajarán como de costumbre, pero solo hasta las 12 del día.

El estado de sitio y el día feriado

El Gobierno ha resuelto suspender hoy el estado de sitio que regía en las provincias de Aconcagua, Valparaíso y Santiago.

Asimismo resolvió y lo decretó ayer, que el día de hoy será de feriado.

Delegación de Iquique

La Asamblea Radical de Iquique ha comisionado a las siguientes personas para que se acerquen al Presidente de la República, don Arturo Alessandri, a manifestarle su adhesión y a presentarle sus saludos: José Garrido, Miguel Vera, Armando Silva, Ramón Lartundo H., Arturo Barrios, Guillermo Aparicio y Desiderio Godoy.

La policía porteña de Valparaíso y el regreso del Presidente de la República

En un tren especial partirán a la capital a las seis de la mañana de hoy cien hombres de tropa de policía de este puerto.

Este personal que se ha seleccionado entre el mejor de todas las secciones de nuestra policía va a la capital para contribuir al resguardo del orden y en virtud de lo dispuesto por la Dirección General de Policías.

El mando de la tropa y la oficialidad estará a cargo del Comisario Inspector de la Policía de este puerto don Diego Rodríguez, el que lleva como ayudante al sub-comisario don Emilio Valenzuela.

El personal de oficiales que tendrá a su cargo el mando de las compañías está formado por los siguientes inspectores, seores Demetrio Carvallo, José Rodríguez, Julio Van dorse y Eduardo Stevenson.

Un servicio especial de trenes a Valparaíso

Hoy se efectuará un servicio especial de trenes a la capital con motivo de la llegada del Presidente de la República.

Habrá dos trenes de excursión que saldrán de la estación Puerto y de Barón respectivamente, el primero a las 7 y el segundo a las 7.20 Ambos regresarán a este puerto a las 9 de la noche.

Por haberlo solicitado el gremio de obreros ferroviarios se suspenderán algunos de los trenes locales a Quillota y Villa Alemana y todos los trenes de carga a excepción de los lecheros.

Legión Militar

En conformidad al acuerdo del Comité Ejecutivo aprobado en sesión de fecha 3 del presente, se cita a los legionarios para hoy, a las 3.30 P. M., en el Portal Edwards, frente a la entrada del Teatro Politeama, con el objeto de esperar en cuerpo la llegada del Presidente constitucional señor Arturo Alessandri.

Consejo Ferroviario de Santiago. Delicias N.o 334

En sesión celebrada por esta institución, entre otros acuerdos tomó:

1.o Adherirse a los acuerdos tomados por el comité pro regreso del Presidente Alessandri.

2.o Rendir homenaje al Presidente constitucional, Excmo. señor don Arturo Alessandri.

3.o Autorizar al secretario general para hacer distribución de las escarapelas que han sido confeccionadas alucivas al acto.

4.o Citar a sus federados para hoy a las 3 P. M., en su nuevo local Gran Avenida Presidente Alessandri N.o 3349, para formar la columna y dirigirse a la Estación Central, para dar la bienvenida a nuestro Presidente.

5.o La comisión que se nombró para este objeto quedó compuesta por los señores directores: Ramón Segovia, Edmundo Toro, Avelio Donoso y Carlos Yáñez Aliste.

Los empleados municipales tendrán hoy feriado

El intendente municipal señor Phillips Huneeus, decretó en el día de ayer el feriado para hoy de los empleados de las reparticiones de su cargo.

Se autoriza el embanderamiento de la ciudad

El intendente municipal señor Phillips Huneeus dictó ayer un decreto por el cual autoriza el embanderamiento de la ciudad en el día de hoy, como un homenaje a la llegada del Excmo. señor Alessandri.

Nos manifestó el señor Phillips Huneeus que sólo había autorizado y no obligado, porque consideraba que este homenaje debía ser un acto espontáneo.

Las tribunas y palcos entre Vergara y Campo de Marte

Las tribunas y palcos que se han instalado en la Alameda entre las calles de Vergara y Campo de Marte, que, como hemos dicho, son a beneficio del Stadium del Ejército, presentan un bonito aspecto, y son cómodas. Según se nos dice, serán debidamente resguardadas. Están instaladas en la parte más ancha de la Alameda, casi al frente del hermoso arco que el Ejército ha levantando frente al monumento de los héroes de la Concepción.

Los precios se han fijado en $ 50 palcos, $ 10 sillas y $ 3 tribunas.

Las revistas militares

En la mañana de ayer se llevó a efecto en la elipse del Parque Cousiño una revista preparatoria de la que deben presentar las tropas mañana Sábado.

Presenciaron el desfile del Ejército el miembro de la Junta de Gobierno, general Dartnell y los generales Ortiz Vega y Toledo Tagle, quienes se manifestaron ampliamente satisfechos de la presentación que hicieron las tropas.

Hoy, después del desfile de la comitiva oficial, las tropas rendirán también homenaje al Presidente de la República quien presenciará su desfile desde los balcones del Palacio de la Moneda.

Y mañana, como está anunciado, a las 4 de la tarde, tendrá lugar la gran revista militar que se ha preparado como manifestación de la adhesión del Ejército al Primer Mandatario de la República.

Participación de la Confederación Demócrata en la manifestación al Presidente Alessandri

LA JUVENTUD DEMOCRATA DE CHILLAN, TALCA Y VIÑA DEL MAR

La Confederación Social y Cultural Demócrata recomienda a todos los asociados de los Centros Demócratas concurrir a los sitios de reunión de elementos del Partido para la gran recepción al mandatario constitucional.

Consecuente con su llamado a que todos los Centros se hicieran representar, pide a los delegados se den cita a la magna manifestación pública de hoy y que formen, junto a los estandarte democráticos, en especial al lado del de la Agrupación y del Centro Demócrata de Santiago.

Al llamado de la Confederación han respondido brillantemente los Centros de Juventud Demócrata de Chillán, Talca y Viña del Mar, los cuales representados por numerosos miembros llegarán hoy a la capital para tomar parte en la recepción popular. Los elementos demócratas de Chillán y Talca llegarán en un coche especial agregado al nocturno de Talcahuano.

LOS DEMOCRATAS DE RANCAGUA Y CONCEPCION

Concurrirán hoy también a la gran manifestación representaciones demócratas de Rancagua, Mineral Sewell y Concepción. Especialmente es numerosa la representación penquista en la cual vienen más de 300 miembros del Partido Democrático.

Centro Blas 2.o Mandujano

En la asamblea de anoche acordó designar a los señores Manuel Jorquera y José Santos Díaz para que saluden al Presidente en Los Andes, reunirse en Rosas 1049 a las 2.30 P. M. para dirigirse con los correligionarios de la 5.a comuna al desfile de la Agrupación.

Comisionó a los señores Alejandro Barañao, Artidoro Mora, Bernardo Méndez, Manuel Quiroz, Gaspar Balofet y Ceferino Carreño para que reciban a los correligionarios que vienen de provincias a la llegada del tren de 11 A. M.

Centro Guerrilleros Francisco J. Lira

Acordó: 1.o Solidarizarse con la Agrupación de Santiago en los festejos al señor Alessandri, contribuyendo con una cuota en caso que se construya el arco proyectado en la Alameda.

2.o3 Por unanimidad que los miembros del Centro con el estandarte social se traslade a Los Andes a esperar a S. E.; y los miembros de la mesa, señores Bernardo Quiroga, Saturio Eyzaguirre y José Domingo Aliste, le den la bienvenida a nombre del Centro.

3.o Los miembros del Centro que queden en Santiago, tienen la obligación de concurrir en masa a la Estación Central al arribo del tren que tienen los obreros, y tomar colocación en seguida tras el estandarte del Centro para tomar parte en el desfile que se hará en honor del Presidente Alessandri.

S. E. EL PRESIDENTE SEÑOR ALESSANDRI LLEGARA HOY A LAS 3 DE LA TARDE

EL CANCILLER ARGENTINO Y EL ENCARGADO DE NEGOCIOS DE CHILE EN BUENOS AIRES, ACOMPAÑAN A S. E. HASTA LA ESTACION MERCEDES

Nuestro Encargado de Negocios en Argentina, señor Figueroa Sánchez, ha enviado a la Cancillería el siguiente telegrama, dando cuenta del arribo a la capital del Excmo. señor Alessandri.

He aquí dicho telegrama:

"Buenos Aires, 18 de Marzo.—Hoy a las 11 de la mañana, en tren especial, partió para ésa S. E. el Presidente de la República, quien fué acompañado hasta la Estación por S. E. el Presidente de la Nación Argentina, los miembros de su Gabinete y altos funcionarios civiles y militares. Tren llegará Mendoza mañana Jueves a las 9 A. M., donde viajeros permanecerán horas para seguir a Puente del Inca, dondo llegarán a las 10.17 del mismo día. S. E. y comitiva pernoctarán en Puente Inca para partir Viernes a las 7 de la mañana y poder llegar Santiago a las 3 de la tarde. S. E., el Ministro de Relaciones doctor Gallardo y el infrascrito, hemos acompañado a S. E. Presidente Alessandri, hasta Estación Mercedes.—FIGUEROA SANCHEZ."

LA CEREMONIA DE LA ENTREGA DEL MANDO

Inmediatamente de llegar el Presidente de la República a la Moneda se verificará en el Salón de Honor la ceremonia de la entrega del mando que la Junta de Gobierno hará al Excmo. señor Alessandri.

Será una ceremonia sencilla, en la que se hallarán presentes los miembros de la Junta y los Secretarios de Estado, además de algunas personalidades especialmente invitadas para este acto.

El señor Bello Codesido pronunciará un breve discurso y en seguida se firmará una acta que manana se entregará a la publicidad y en la cual se hará constar que la Junta de Gobierno hace entrega del mando al Excmo. señor Alessandri en obedecimiento a la voluntad del pueblo de Chile.

Será un documento breve cuya extensión tal vez no exceda de una carilla de papel.

Acto seguido los señores Secretarios de Estado presentarán al Presidente la renuncia de sus cargos.

Los Juegos Florales Deportivos en honor de S. E.

Será todo un acontecimiento artístico y social la celebración de los Primeros Juegos Florales Deportivos organizados por el Cuerpo de Excursionistas Jorge Matte yque constituyen uno de los números más interesantes de las festividades en honor del Presidente Alessandri.

Esta grandiosa velada se verificará en el Teatro Esmeralda el día 30 del presente mes.

A las 9.30 P. M. de hoy, en Tocornal 441, se reunirá el Comité Ejecutivo de los Juegos, formado por los señores Carlos Valdivieso, Luis Mauren, Juan Jiménez, Carlos Morales, Arturo González, Luis Pezoa, Raúl Galleguillos, Rafael Fernández, Gmo. Whipple, Eduardo Valdivieso, Francisco Lira, Teresa de Las Heras, Nicanor Retamales, Julio de Las Heras y Joaquín Ortega, a fin de seguir tratando los pormenores de este acontecimiento literario-deportivo.

Los arreglos en la Estación

La Estación Alameda se presentará primorosamente arreglada para la recepción del Presidente de la República.

Una comisión especial a cargo del jefe de Estación, del señor Juan Gálvez Rivas y de otros empleados de la Empresa, se han encargado de la direccion de los trabajos.

Enormes guirnaldas que ostentan los colores de la patria penden del frontis de la Estación, y en las paredes interiores palmeras y otras plantas forman un hermoso conjunto.

Se ha hecho una instalación eléctrica extraordinaria que se lucirá durante los días que duren los festejos.

Saludo del Partido Demócrata Femenino

El directorio de esta institución dirigió ayer la siguiente nota al Presidente de la Junta de Gobierno señor Bello Codesido:

"Santiago, 19 de Marzo de 1925. — Excma. Junta de Gobierno: Las suscritas, Presidenta y secretaria del Partido Demócrata Femenino de Chile, tienen el honor de poner en conocimiento de V. E. que en sesión de Directorio celebrada el 18 del presente, se acordó por unanimidad que los miembros del Partido asistan en masa a recibir a S. E. el señor Presidente constitucional, de la República, don Arturo Alessandri; como una manifestación del entusiasmo con que vemos regresar al país a tan distinguida personalidad.

A la vez rogamos a la Excma. Junta de Gobierno, se sirva dar las órdenes del caso para que se nos indique el sitio que debemos ocupar, para evitarnos molestias ocasionadas por el público.

El distintivo de los miembros del Partido, será una escarapela blanca.

Con los mejores sentimientos de consideración y respeto quedan de V. E. Attas. S. S. — **Celinda Arregui de Rodicio**, Presidenta. — **Rebeca Varas de Guerra**, secretaria. — Punto de reunión, en la secretaría, Serrano 123. — A la Excma. Junta de Gobierno".

GUARDIA REPUBLICANA

Citamos a todos los miembros de la Guardia Republicana a la secretaría, Huérfanos 1264, de 8 A. M. a 1 1|2 P. M., para recoger su respectiva insignia y a recibir las órdenes del comando.

La asistencia es obligatoria.—EL COMANDO.

EL HOMENAJE AL EXCMO. SEÑOR ALESSANDRI DE LAS ESCUELAS PUBLICAS ALCANZARA BRILLANTES CARACTERES

EL TREN PRESIDENCIAL SE DETENDRA EN LA AVENIDA MATUCANA PARA PRESENCIAR EL SALUDO DE LA JUVENTUD ESTUDIOSA

Entre los diversos homenajes que recibirá el Excmo. señor Alessandri, merece especial mención el que tributarán las escuelas públicas de la capital.

En los jardines del Instituto Agronómico se situarán las escuelas de niñas y formarán artísticas figuras humanas alusivas.

En los momentos de que el tren presidencial se detenga en ese lugar, se dejarán oir las juveniles voces entonando himnos patrióticos y otros compuestos ex-profeso en homenaje al Excmo. señor Alessandri.

La Escuela Salvador Sanfuentes vestirá galas y desde Matucana esquina de Compañía, en una extensión de varias cuadras, estarán formados los niños de las escuelas primarias.

EL ARCO DE LAS ESCUELAS PUBLICAS

La comisión especial nombrada para elaborar el programa con que se recibirá al Primer Mandatario de la nación, ha situado el arco de las escuelas públicas de la capital en la Avenida Presidente Alessandri esquina con Avenida España, frente a la Escuela Superior Paula Jaraquemada.

El arreglo artístico del arco está a cargo del personal femenino del magisterio, sirviéndole de colaborador los proferes primarios. La parte central lucirá un hermoso ejemplar de cóndor chileno, rodeado con las banderas de los países que han tributado homenajes al Excmo. señor Alessandri.

Las escuelas normales se encontrarán formadas en el primer patio del Palacio de la Moneda, donde cantarán himnos a la llegada del Presidente de la República.

UN SALUDO A LA SEÑORA ROSA ESTHER R. DE ALESSANDRI

En la Estación Yungay, antes de que la familia del Excmo. señor Alessandri, tome el tren especial que la conducirá a la estación Mapocho, se acercará una delegación de niñitas de las escuelas públicas

Pañuelo Alessandri

Este será el pañuelo de moda durante el día de hoy.

El gran Presidente tomará muy en cuenta a todo ciudadano que tenga este pañuelo a su llegada.

Elegante fotografía y dedicatoria impresa en seda.

En venta en todos los locales públicos.

HOY NO HABRA SERVICIO DE GONDOLAS DESDE LAS 12 M. HASTA LAS 6 P. M

ASI LO ACUERDA AYER LA ASOCIACION DE CHOFERES EN HOMENAJE A S. E.

Ayer a las 2 P. M. celebró sesión el Directorio de la Asociación de Choferes de Autobuses, con representantes de las diferentes líneas de la capital, y acordó por unanimidad, suspender las faenas para hoy desde las 12 M. a las 6 P. M. con el objeto de asistir en masa a la recepción que se tributará a S. E. el Presidente de la República.

El Comité Ejecutivo nos pide manifestar, que todos los choferes de la capital deben encontrarse hoy a las 2 P. M. para salir conjuntamente con los obreros tranviarios al sitio de la recepción. Y finalmente, declara que no se hará responsable de lo que ocurra a aquellas góndolas que no acepten este temperamento.

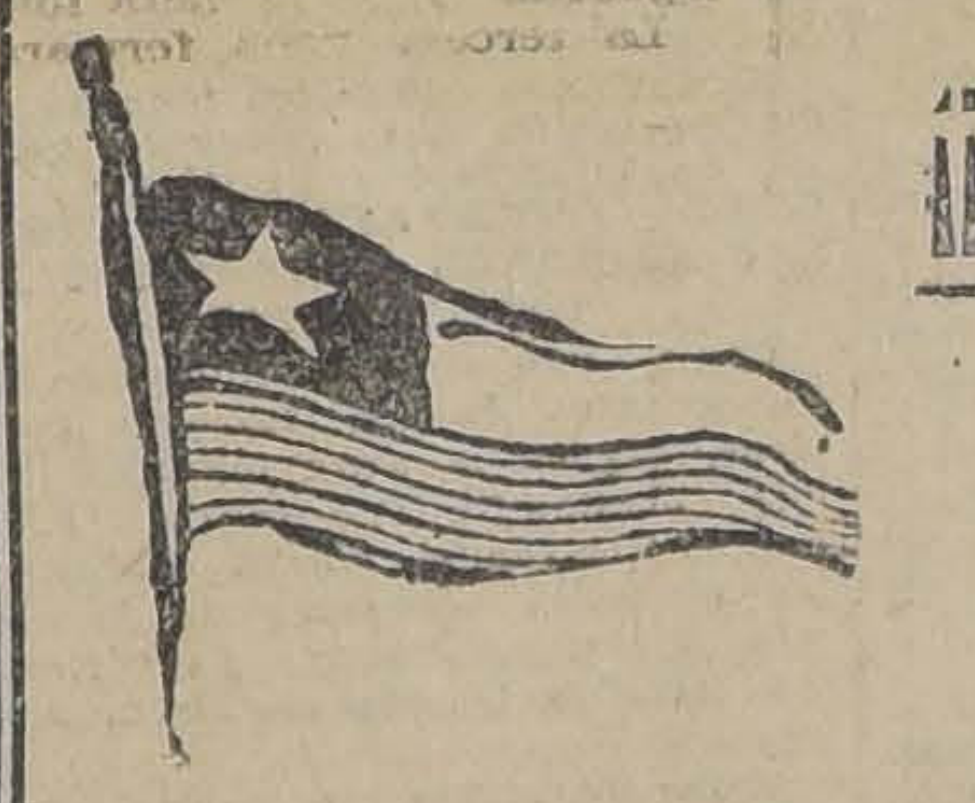

¡¡AL PUEBLO CHILENO!!

Con motivo de la llegada de nuestro querido Presidente

DON ARTURO ALESSANDRI

invitamos a todos los chilenos a beber una copa del excelente cognac tónico BANDERA CHILENA, en honor del más grande de nuestros Presidentes.

REUMATISMO? LICOR DE LOS ARABES!!

TRIBUNAS, PALCOS Y SILLAS

Entre Vergara y Campo de Marte

A BENEFICIO DEL STADIUM DEL EJERCITO

Palcos $ 50.00 - Sillas $ 10.00

TRIBUNAS... $ 3.00

Seguridad, Comodidad y suficiente Resguardo

EN VENTA desde las 8 A. M.

EL PRESIDENTE RECIBIRA HOY EN LOS ANDES LA BANDA PRESIDENCIAL COSTEADA POR EROGACION POPULAR INICIADA EN "LA NACION"

En el tren de la escolta popular que parte hoy a Los Andes, a esperar al Presidente, incluído en la delegación del Comité Pro Regreso del Presidente Alessandri va el señor Antonio Flores, quien lleva la banda presidencial costeada por erogación popular iniciada por "La Nación", para hacer entrega de ella a S. E.

El presidente de la delegación del Comité, señor Luis Dávila, lleva el encargo de pedir a S. E. sea esa banda costeada con el pequeño óbolo del pueblo, la que tercie a su llegada a Santiago, al reasumir el mando de la nación.

a la señora Rosa Esther Rodríguez de Alessandri y le harán entrega de sendos ramos y canastillos de flores.

Telegramas al Director de Educación Primaria de Argentina y al Presidente Alessandri

Ayer el Director de Instrucción Primaria, señor Darío Salas envió un telegrama al Director de Educación Primaria de Buenos Aires agradeciéndole a nombre de los maestros chileno el homenaje tributado en aquella capital al Presidente Alessandri.

Envió también otro telegrama al propio Presidente Alessandri de bienvenida a nombre de las Escuelas y maestros.

CITACIONES

La Sociedad de Arrendatarios de Chile.— Fundada en la 10a Comuna, cita a las 2 P. M. de hoy, en Ñuble 1355, a sus asociados para adherirse a la manifestación que se hará en la Avenida Presidente Alessandri al Primer Mandatario.

Sociedad Proveedores de Leche.— Se avisa a todos los socios que tomarán parte en el desfile montado, que deberán encontrarse antes de las 3 P. M. frente a la puerta principal del Parque Cousiño. a las Brigadas

BOY SCOUTS DE CHILE

Citación a las Brigadas. — El scoutismo chileno, cumpliendo con un grato deber de gratitud y reconocimiento hacia la persona del ilustre Mandatario, quien en todo momento ha cooperado con cariño al progreso de la corporación, le presenta su cordial bienvenida.

Con el objeto de intervenir en el desfile, que se ha organizado, el Comisionado Provincial ,señor Fernando Hille, cita a las diferentes Brigadas de la capital a las 3 de la tarde en la parte central de la Avenida Alessandri, frente a la Universidad de Chile, para que, desde aquí formar en la recepción al Excmo. señor Alessandri.

Sociedad de Empleados de Hoteles — Cítase a los socios para las 3 P. M. en el Salón Social, para ir con el estandarte al desfile.

Sociedad de Retirados de las Policías Fiscales "Joaquín Pinto Concha" —Cítase a Junta General Extraordinaria a los miembros de esta institución para hoy a las 2 P. M., en el local social, a fin de asistir a la recepción que se hará a S. E. el Presidente onstitucional don Arturo Alessandri.

Ateneo Obrero de Chile.— En su última sesión acordó adherirse a la manifestación del señor Alessandri y hacer votos de prosperidad y grandeza para el país.

Sociedad de Pintores Miguel Angel.— En su última sesión acordó nombrar a los señores Abelardo Daza y Aurelio González para que vayan a Los Andes, y se nombró una comisión de cinco personas, para que con el estandarte social, se encuentren en la Estación Central.

El Cruz Montt F. C.— Ha nombrado a don Osvaldo Ibarra Ortiz, para que salude al Presidente, en Los Andes.

"Federación de Chauffeurs de Chile".— Se invita a todos los socios y demás compañeros del gremio en general, al recibimiento de S. E. a las 2 P. M., en Mapocho 1184.

Centro Demócrata "Claridad".— Cita a todos sus socios a reunión para hoy Viernes a las 2 P. M. en Santa Isabel esq. Seminario.

Federación de Trabajadores de Hoteles.— A todos los asociados de esta Federación, para hoy, a las 2 P. M.. con el objeto de asistor a la recepción. De este local saldrán la Sociedad El Arte Culinario y la Sociedad de Empleados de Hoteles, Ahorro y S. M.

Congreso Nacional Mutualista.— Citación a los Presidente de las Sociedades adheridas — La comisión oficial que tiene a su cargo los festejos, con motivo de la llegada al país del Presidente Constitucional de la República, Excmo. señor Alessandri, ha dispuesto que pueden entrar al Andén de la Estación de tres miembros por cada sociedad los F. F. C. C. una delegación de que asistan con sus estandartes.

Se cita, por lo tanto a una reunión, a todos los Presidentes de las sociedades adheridas a este Congreso, para hoy a las 11 de la mañana, en el local, Bandera 166. para entregarles las tarjetas que le corresponda a su respectiva institución.

Centro Demócrata "Zenón Torrealba" — Comuna de Yungay.— Se cita a todos los correligionarios para hoy a las 1 1|2 de la tarde en nuestro local a fin de salir formados y con el estandarte al desfile.

Sociedad Artesanos "La Unión".— Se cita al directorio y a todos los socios en masa, a las 2 1|2 P. M en Riquelme 851, con el objeto de sacar el estandarte de la Sociedad a fin de ir a la Estación.

Sindicato de Chauffeurs de Chile — El directorio acordó pedir a todos los compañeros del volante, se abstengan de trabajar hoy en la tarde en homenaje a la llegada del Excmo. señor Alessandri y concurrir a la Estación Central.

Sociedad de S. M. Manuel Montt de Chauffeurs — Cita a todos sus asociados para las 2 1|2 P. M., para asistir en cuerpo al recibimiento de S. E.

Federación de Empleados a Contrata de los F. F. C. C.— El directorio de esta institución invita a todos sus consocios para hoy Viernes a las 3 1|2 P. M., en los andenes de Alameda .

Sociedad Universal Leonardo Lagos — Esta institución nombró comisión especial para ir a Los Andes.

También concurrirá la institución, con insignias, en formación a la Estación Central a la hora fijada por la Comitiva Oficial.

Agrupación Demócrata de Yungay — Por acuerdo del directorio, se cita para hoy a las 2 1|2 P. P. a todos los correligionarios en la Secretaría, Lourdes 370, a fin de asistir en formación y con el estandarte a la recepción del Presidente Constitucional Excmo. señor Arturo Alessandri.

Se recomienda la puntual asistencia en la hora.

En Valparaíso

La delegación militar porteña que irá a Los Andes

La guarnición de Valparaíso se hará representar oficialmente en los festejos al Excmo. señor Alessandri y para este fin quedó designada la siguiente delegación que se trasladará a Los Andes: Coroneles señores Bravo, Olea y Salcedo, quienes serán acompañados de sus respectivos ayudantes.

Una delegación del Maipo irá a Llay-Llay

Con el objeto de rendir un homenaje al Primer Mandatario de la Nación, Excmo. señor Alessandri, se ha dispuesto que una delegación del Regimiento Maipo, de guarnición en Valparaíso, se traslade a Llay-Llay. En efecto una compañía con la respectiva banda de músicos, llegará en el tren especial que traerá mañana la delegación de la Marina.

Escolta militar

Se ha dispuesto que en la estación de San Felipe suba al tren presidencial un batallón del Regimiento Yungay, que servirá de escolta al Presidente de la República hasta su llegada a la capital.

La delegación de la Marina

ORDEN DEL DIA EN VALPARAISO

La Dirección del Personal, dictó ayer tarde, la siguiente orden del día:

"Comisión de oficiales que irá a Santiago, con motivo de la llegada de S. E.

La Dirección General de la Armada, ha tenido a bien designar la siguiente comisión para que se traslade a Santiago, a fin de asistir en representación de la Armada, a la ceremonia oficial que tendrá lugar con motivo de la llegada de S. E. el Presidente de la República a la capital:

Capitán de navío, señor Eduardo Gándara.

Capitán de fragata, señor José A. Herrera.

Capitán de corbeta, señor Leonardo Hüber.

Capitán de corbeta, señor Antonio Alviña.

Capitán de corbeta, señor Marcial Sanfuentes.

Teniente 1.o señor Carlos Herrera.

Ingeniero de fragata, señor Plutarco Aedo.

Contador 1.o señor Alejandro Bustos.

Cirujano 1.o señor Eduardo Cienfuegos.

Cirujano 1.o señor Samuel Avendaño.

Dentista 1.o señor Clodomiro Maluenda.

Tenida: La N.o 8: Levita, pantalón azul, gorra blanca, guantes blancos, sin espada.

Punto de reunión: Ministerio de Marina, el Viernes 20 a las 2 P. M.

Pasajes: A disposición de los señores oficiales nombrados, en la Dirección de Comisarías".

A las 6 de la madrugada de mañana partirá de Valparaíso la delegación de la Marina y la Policía

Se había anunciado para ayer la llegada de la delegación de la Marina que concurrirá a la llegada del Excmo. señor Alessandri. Según las informaciones de nuestros corresponsales en el vecino puerto, la partida se ha postergado para hoy. El tren especial saldrá de la estación del Puerto a las 6 de la madrugada.

La Escuela Naval

Este establecimiento se hará representar por una delegación de sesenta cadetes al mando de tres oficiales y con la banda de músicos del Depósito de Marineros que consta de treinta y cinco músicos. En la capital se hospedará en la Escuela Militar.

También viene una delegación compuesta de ciento setenta marineros a cargo de nueve oficiales.

La delegación de la policía porteña

La Policía de Valparaíso estará representada por cien guardianes que vendrán bajo la dirección de tres oficiales.

DEPURATIVO DE LA SANGRE
LICOR DE LOS ARABES
cura: SIFILIS-VENEREAS-GOTA-TUMORES-HERIDAS CRONICAS DE LAS PIERNAS-ESCROFULAS-PAPERAS-GRANOS-SARNA.

UN JUNKERS LLEVO AYER A MENDOZA EL SALUDO DEL EJERCITO AL PRESIDENTE ALESSANDRI

EN LA MADRUGADA DE AYER PARTIERON DE EL BOSQUE DOS JUNKERS Y UNA ESCUADRILLA DE AVROS. — UNO SUFRIO UN PEQUEÑO ACCIDENTE EN LOS ANDES.— A LAS 9 DE LA MAÑANA LLEGO A MENDOZA UN AVION CON SEIS PASAJEROS.

En la mañana de ayer, una escuadrilla de aviación de la Escuela de El Bosque, inició la realización de un viaje a Mendoza, a fin de llevar el saludo del Ejército a S. E. el Presidente Alessandri en tierra argentina.

Partieron dos de los "Junkers" recientemente adquiridos por el Gobierno, y debido a un ligero accidente sufrido por uno de ellos, sólo pudo arribar a Mendoza el "Junkers" grande, en que iban seis personas, piloteado por el Teniente Herreros.

LOS PREPARATIVOS

Concedida la correspondiente autorización para el raid por parte del Ministerio de la Guerra, durante el día Miércoles se hicieron en la Escuela de Aviación todos los preparativos, quedando al atardecer las máquinas listas para el vuelo.

EN LA MADRUGADA DE AYER

Alrededor de las 4 de la madrugada de ayer, ya se encontraban en el campo de aviación de la Escuela todos los pilotos y los pasajeros de los aviones, como también el personal de mecánicos correspondiente.

A los pocos minutos después de las 4, las máquinas eran sacadas de sus hangares y puestas en las canchas, en donde fueron prolijamente inspeccionadas por última vez.

PARTE EL JUNKERS CHICO

Una hora después, a las 5 A. M., en el Junkers chico tomaba lugar el piloto de la máquina, teniente Sáenz, subiendo en seguida al aparato el Jefe de la Fuerza Aérea, Comandante Grove.

A las 5,47 minutos el Junkers chico iniciaba su vuelo y tomaba altura al parecer sin ninguna dificultad, tomando rumbo, rápidamente, hacia el macizo andino.

PARTE EL YUNKER DE SEIS ASIENTOS

Más o menos a las seis de la mañana se daba orden de alistarse al Junker de seis plazas, en medio de la gran expectación de todos los presentes ante la magnitud del vuelo en una avión con seis hombres dispuestos a cruzar la enorme cordillera.

A las seis y 10 minutos el gran Yunker trepidó y empezó a tomar altura después de un magnífico lanzamiento y rápidamente tomó dirección hacia los contrafuertes primeros.

Iba en este avión el teniente Herreros que lo piloteaba; los capitanes Lazo y Barahona y el Teniente Alarcón; un cabo y un mecánico alemán.

EL YUNKER GRANDE LLEGA A MENDOZA

Como a las diez de la mañana se recibieron las primeras comunicaciones de Argentina, en las que se anunciaba que a las nueve horas argentina aterrizaba en Mendoza el Yunker grande con sus seis pasajeros a bordo, después de hacer una atravesía en perfectas condiciones.

Esta noticia fué recibida con gran júbilo en atención a la magnitud del raid que se hacía por primera vez, al atravesar la cordillera un avión con seis pasajeros.

EN MENDOZA

En Mendoza el avión chileno fué recibido con grandes muestras de entusiasmo por el pueblo y las autoridades.

Poco después arribaba a esa ciudad el tren en que viajaba el Presidente Alessandri y recibía en medio de visible emoción patriótica a los delegados del Ejército chileno.

LA ESCOLTA

A continuación de los dos aviones anteriores partieron de El Bosque tres Avros que iban a escoltar a los Yunkers.

Estos Avros alcanzaron a internarse en la cordillera y en seguida regresaron al Aeródromo militar. Al pasar por Santiago lanzaron una serie de volantes anunciando el viaje y el saludo del Ejército al Presidente Alessandri.

El avión aterrizó en el campo llamado de Los Tamarindos, en donde los pilotos chilenos fueron atendidos por una comisión de pilotos argentinos especialmente nombrada para los efectos.

EL APARATO DEL TENIENTE SAENZ ATERRIZO EN LOS ANDES

El "Yunker" chico piloteado por el teniente Sáenz y en el que viajaba el comandante Grove, hubo de interrumpir el raid debido a pequeños desperfectos en el motor, lo que le obligó a aterrizar en la Rinconada de Los Andes, en forma algo violenta, destrozándose en parte el tren de aterrizaje.

En cuanto se supo este accidente, en la Escuela El Bosque, se alistaron los recursos necesarios para ir en su auxilio, y a las 12.30 salió el Avro 82 piloteado por el teniente Montecinos, llevando al cabo Hernández y los repuestos que se precisaban.

CON EL COMANDANTE GROVE

Conversando con el Comandante Grove, sobre este accidente, nos dijo más o menos:

Al partir el avión, se notó que tomaba altura con dificultad, y se encaminó hacia Los Andes por el Cajón de la Cuesta de Chacabuco. A medida que avanzaba, nos dice, el avión, perdía altura, hasta llegar el momento en que el piloto se vió obligado a aterrizar debido a que el motor no obedeció a una maniobra, y se detuvo.

El aterrizaje fué algo violento, en la ladera de un cerro, destrozándose parte del tren de aterrizaje".

ANUNCIOS Y ACUERDOS DEL COMITE PRO REGRESO DE ALESSANDRI

MAÑANA HABRA UN DESFILE EN HONOR DE ESTADOS UNIDOS, BRASIL, URUGUAY Y ARGENTINA

Ayer se notó una gran actividad en la secretaría del Comité Pro regreso Presidente Alessandri. Todas las sociedades y organismos de la capital habían acordado concurrir al desfile y habían ordenado a sus representantes retirar las tarjetas que como se sabe solo da el Comité. Se dió tarjetas a más de cien sociedades y quedaron aun muchas que no alcanzaron a obtenerlas.

HOY SE DARAN TARJETAS A LAS SOCIEDADES QUE NO LAS OBTUVIERON AYER

Hoy desde las diez de la mañana se dará en la secretaría del Comité las entradas a los andenes de la Estación a las corporaciones que no alcanzaron a obtenerlas ayer. Se encarga que para obtenerlas es necesario que las personas que vayan a retirarlas lleven una autorización timbrada del organismo que la solicita.

LA UBICACION DE LAS SOCIEDADES EN LA AVENIDA P. ALESSANDRI

La ubicación de las organizaciones y centros que concurrirán al recibimiento en la Estación se había acordado publicarlo en el día de hoy, pero anoche el Comité acordó que, no conociéndose el espacio que ocupará cada organismo no podría hacerse una ordenada distribución del pueblo.

SE NOMBRO UNA COMISION A CARGO DEL ORDEN Y COLOCACION DE LOS ORGANISMOS ASISTENTES

Para efectuar en mejor orden la colocación de las sociedades que concurrirán a la estación a esperar a S. E. se nombró una comisión compuesta de las siguientes personas personas que llevarán insignia roja en el brazo, para que ordenen la colocación de las columnas. Se ruega a los secretarios y presidentes que vayan a cargo de sus respectivas sociedades aceptar la ubicación que los encargados del Comité les indiquen, a fi de no deslucir la manifestación. Los encargados por el Comité son: Javier Espinoza, Juan Silva Martínez, Fernando Rojas, Juan Alessán, Carlos Yáñez, Julio Barca, Carlos Henríquez Gómez, Hildebrando Lagos y Leonidas Bravo.

EL RECIBIMIENTO EN LOS ANDENES

A los andenes no entrarán sino las tres personas que se ha acordado que vayan con los estandartes; éstas formarán dentro de la Estación, haciendo calle al descender S. E. y serán ordenadas por el presidente o secretario del Comité. Al descender S. E. y comitiva los estandartes seguirán a continuación de la comitiva presidencial, colocación que no abandonarán hasta llegar a la Moneda.

LAS SOCIEDADES

Estas formarán calle debiendo estar vueltas hacia el centro de la Avenida al pasar el Presidente. Inmediatamente después girarán y empezarán a desfilar a la voz de orden del delegado del Comité que forme a la cabeza en cada lado de la avenida. Estos se distribuirán en cinco por cada lado.

EN LA PLAZUELA DE LA MONEDA

Al entrar S. E. a la Moneda un coro de cincuenta alumnas de la Escuela Paula Jaraquemada, lo saludará con un himno.

DARA LA BIENVENIDA EL PRESIDENTE DEL COMITE

En la Plazuela de la Moneda no habrá discurso, y sólo será recibido S. E. a nombre del pueblo trabajador de Chile, por el presidente del Comité señor Juan Pradenas Muñoz.

LAS TRIBUNAS

El Comité Pro-Regreso Presidente Alessandri, en la sesión de anoche, consideró un denuncio en que se manifestó que las tribunas no merecían confianza de seguridad. Se nombró para verificarlo una comisión que anoche mismo cumplió su cometido, e informó que efectivamente, las tribunas colocadas desde la calle San Martín hacia la Estación, no ofrecían seguridad, y sólo eran aceptables las que se construyeron desde la calle San Martín hasta Teatinos. Igualmente se consideró que el precio que se cobraba por dichas tribunas era excesivo, quedando acordado que el público sólo debía pagar tres pesos por persona. Este acuerdo se tomó en atención a la facultad que el señor Intendente Municipal dió al Comité para fijar los precios de esas tribunas y en consideración que la llegada de S. E. el Presidente de Chile no podía servir de ninguna manera de medio de especulación, para nadie.

SE PEDIRA AL PRESIDENTE ALESSANDRI CAMBIE EL NOMBRE DE LA CALLE COMPAÑIA

Considerando el voto presentado en la sesión de antenoche, el Comité acordó pedir al Presidente que cambie el nombre de la Calle Compañía por el de Luis Emilio Recabarren, en atención al alto espíritu de renovación que ha manifestado S. E.

EL VIAJE OBRERO A LOS ANDES

Conforme lo ha venido anunciando la prensa, a las seis de la mañana de hoy parte desde la Estación Mapocho el tren especial que conduce a la escolta popular que acompañará a S. E. el Presidente de la República desde Los Andes hasta la capital

ITINERARIO

La Comisión oficial a cargo del viaje nos encarga advertir que la partida del convoy será a las seis en punto.

Se ruega estar en la estación por lo menos media hora antes de la partida, a fin de evitar aglomeraciones, pues ha sido enorme la demanda de pasajes.

El tren llegará a Los Andes a las nueve y media de la mañana y se dispondrá de toda la mañana para visitar la ciudad.

Se estima que el Excmo. señor Alessandri arribará a las once y media y se detendrá tres cuartos de hora para atender al saludo de la delegación obrera santiaguina.

El tren especial de la escolta popular partirá desde Los Andes quince minutos antes que el tren presidencial el cual llegará a Santiago a las cuatro de la tarde.

Las personas que participen de este viaje podrán presenciar el homenaje popular de la capital y tomarán parte en el gran desfile en honor del Excmo. señor Alessandri.

UNA ADVERTENCIA IMPORTANTE

Como se trata de un viaje que tiene una significativa finalidad, la Comisión encarece a los participantes de la ida a Los Andes que en lo posible se provean de comestibles, a fin de efectuar un viaje agradable, pues se supone que en esa ciudad habrá una enorme afluencia de visitantes.

LA DIRECCION DEL VIAJE

La dirección del viaje estará a cargo de don Emilio B. Escobar y será asesorado por delegados especiales que irán a cada vagón.

EL CENTRO DE PROPAGANDA RADICAL ENVIA UNA DELEGACION PARA QUE SALUDE A S. E. EL PRESIDENTE DE LA REPUBLICA EN LOS ANDES

Hoy parte a Los Andes una delegación que el Centro de Propaganda Radical envía a presentar su homenaje al Presidente don Arturo Alessandri; ella está compuesta por el Presidente, don Oscar Schnacke; el secretario, don Guillermo Toledo y el Director don Hugo Herrera.

En los andenes de la Estación Central, el Centro se hará representar por esta delegación con el estandarte respectivo.

Se invita a todos los jóvenes radicales acudir a la recepción popular de la Estación Alameda.

GRAN HOMENAJE MAÑANA A LAS NACIONES AMERICAS Y ESTADOS UNIDOS

Como uno de los números más importantes de los festejos populares, figura la gran manifestación que el Comité Pro regreso Presidente Alessandri, hará mañana a las naciones hermanas de Sudamérica, Brasil, Uruguay, Argentina y los Estados Unidos de Norte América.

Esta manifestación promete asumir caracteres de apoteósis, dado el enorme entusiasmo popular que quiere demostrar sus simpatías a las naciones americanas, que tuvieron atenciones para el Ilustre proscrito. de ayer.

Para esta manifestación, se cita a todo el pueblo de Santiago, para mañana a las cuatro de la tarde, frente a la estatua O'Higgins, desde donde partirá el desfile hacia las Legaciones indicadas.

LA GRAN FUNCION DEL LUNES EN EL COMEDIA

El Lunes se celebrará una gran función de honor, en homenaje a S. E. el Presidente Alessandri, en el Teatro de la Comedia. Se pondrá en escena la obra del actor y autor señor Juan Ibarra, "La vuelta del León".

Emocionante drama que simboliza la honda tragedia vivida en estos últimos tiempos, por el Presidente Alessandri.

El Comité ha querido incluir en el programa de festejos. a S. E., este drama, como una forma de hacer llegar a la comprensión del pueblo, la realidad de las horas vividas por el Presidente Alessandri, y por el pueblo, en los últimos meses.

EL MANIFIESTO Y LA DISOLUCION DEL COMITE PRO REGRESO DEL PRESIDENTE ALESSANDRI

En la sesión de anoche, el Comité Pro Regreso del Presidente Alessandri, acordó lanzar un manifiesto dando cuenta de que ha llegado al término de sus funciones, con el regreso de S E. el señor don Arturo Alessandri.

LA DELEGACION DEL COMITE QUE PARTIO HOY A LOS ANDES

A cargo del distinguido, viejo y entusiasta leader radical fundador del Comité Pro-regreso Presidente Alessandri, don Luis Dávila, ha partido hoy la delegación del Comité que va a Los Andes a presentar su saludo a S. E. a su regreso al país y a acompañarlo hasta Santiago.

LAS MEDALLAS CONMEMORATIVAS

El Comité ha hecho acuñar una medalla de oro que obsequiará a S. E. en la tarde de hoy. De esta misma medalla se han acuñado diez mil en cobre y bronce que se han lanzado a la circulación anoche y que el Comité ha resuelto que se vendan al público a un peso cada una en atención al mayor gasto que ellas han originado a última hora. Estas medallas tienen aparte el valor que en sí encierran para el futuro un valor intrínsico mucho mayor que lo que se cobrará por ellas. Terminadas las funciones del Comité el valor que se reuna de estas medallas el Comité ha acordado que se entregue a los estudiantes pobres.

La medalla lleva la siguiente leyenda, en el anverso: "El pueblo chileno a su gran Presidente, Excelentísimo señor Arturo Alessandri Palma. — Por el imperio de la Constitución y la restauración civil".

En el reverso: "10 de Setiembre de 1924, camino hacia el destierro. —20 de Marzo de 1925, el
directo se reintegra al
República".

**LAS COMISIONES QUEDA
DAS PARA HOY A LA**

Para que reciban las
trucciones se cita para
diez de la mañana a las
del Comité, rogándoles

TELEGRAMAS RECI

Anoche se recibieron
telegramas de adhesión al
telegrama felicitación a S.
Agrupación Demócrata de
Peñaflor.

300 personas vienen de Concepción

..En las últimas horas de la noche recibimos el siguiente telegrama:

"La Nación" — Santiago — Desde Chillán en viaje. — Los delegados de Concepción ruega por su intermedio cite a reunión mañana Viernes a las 11 de la mañana en el Club Radical, a fin de que se nos reserve cabida en el desfile en honor del Excmo. Presidente Alessandri. Vamos 300 personas. — (Frmado): — **La Comisión"**

EL SERVICIO DE LA RADIO

Durante el día de hoy la Radio Chilena tendrá un servicio especial de trasmisiones sobre la llegada del Presidente de la República.

En la Moneda se ha instalado un micrófono para trasmitir los discursos que se pronuncien desde los balcones del Palacio.

Como se sabe es posible que hable ahí mismo el Presidente de la República.

RADIO
E INSTALACIONES ELECTRICAS
Carr, Haynes Y Co.
Agustinas 1041

EL RESGUARDO DEL ORDEN PU

LA ORDEN DEL DIA DE LA PREFECTURA.—DISTRI
SERVICIO QUE HARA LA TROPA DE ESA REPART

La Prefectura de Policía ha dictado la Orden del Día, que copiamos, por la que se fija la distribución y servicio que ha dedesempeñar la tropa dependiente de esa repartición, tanto el día de la llegada del Presidente, señor Alessandri, como el de la revista militar, que se verificará en el Parque Cousiño:

SERVICIO A LA LLEGADA DE S. E. EL PRESIDENTE DE LA REPUBLICA DON ARTURO ALESSANDRI

Viernes 20.— Hora: 2.30 P. M.

El señor Director General de Policías, don Julio Bustamante, ha comunicado al infrascrito que en los servicios del día Viernes, él tendrá el mando de las fuerzas de policía.

Estos servicios estarán divididos en los siguientes sectores:

1.o **Cordones desde la salida de la Estación y Plaza Argentina hasta el principio de la Avenida Alessandri:** Sub-Prefecto don José Rodríguez con el Comisario don Modesto Merino, y sub-comisarios, señores Carvajal y Silva con la siguiente tropa de infantería: 6.a, 130; 7.a, 130; 8.a, 130; Total: 39.

2.o **Cruces de la Avenida Alessandri desde Maipú a Brasil:** Comisario de la Policía de Valparaíso, don Diego Rodríguez, con 100 guardianes de infantería de esa policía.

3.o **Cruces de la Avenida Alessandri hasta Amunátegui:** Sub-comisario, señor Valenzuela Flores, con el de igual grado señor Mujica y la siguiente tropa de infantería: 4.a, 100. y 5.a 100. Total: 200.

4.o **Cordones en el cruce de la Avenida Alessandri con Teatinos:** Subcomisario señor Henríquez con 150 guardianes de infantería de la 1.a

5.o **Plazuela de la Moneda:** Comisario - inspector suplente señor Sánchez, con el Comisario señor Miqueles y la siguiente tropa de infantería: 2.a, 100; 3.a, 100; 9.a, 30, y 10.a, 30. Total: 260.

Servicio de caballería: El Sub-comisario señor Marín, con 30 guardianes de caballería de la 7.a, 30 de la 8.a y 30 de la 11.a, reforzaran los cordones de la Plaza Argentina.

El Comisario señor Contreras con 50 guardianes de caballería de la 4.a y 30 de caballería de la 12.a, reforzarán los cordones a la entrada de Teatinos.

El comisario señor Belmar con 50 guardianes de caballería de la 10.a, reforzará los cordones de la Plazuela de la Moneda.

La Brigada Central con 40 hombres de caballería atenderá el servicio de tráfico y carruajes en las calles advacentes a la Moneda, debiendo mantener completamente despejada as calles Morandé de Moneda a Avenida Alessandri y Avenida Alessandri hacia el Oriente, con el fin de que puedan entrar hasta la casa Presidencial los carruajes del Cuerpo Diplomático.

La Brigada mandará a la Estación Central dos piquetes de caballería de 30 hombres cada uno con lanzas para que marchen a la altura del coche de S. E. por detrás de la tropa del Ejército, uno por cada costado de la Avenida Alessandri.

El sub-comisario señor Ortega con 30 guardianes de caballería de la 13.a, atenderá el tráfico en la carretera Norte de la Avenida Alessandri desde Chacabuco hasta Amunátegui.

El Inspector señor Gutiérrez de la 7.a Sección con 10 guardianes de caballería atenderá el tráfico en el costado Norte de la Plaza Argentina desde Chacabuco hasta Matucana.

El Comisario señor Vergara con 20 guardianes de la 2.a, y 20 de la 6.a atenderá el tráfico del costado Sur de la Avenida Alessandri, desde Exposición hasta Nataniel.

Servicio en la calle
Moneda a Avenida Ale
Comisario señor He
guardianes de infante
mantendrá completame
de público y de vehícu
mencionada.

Formación policial par
nores a S. E. el Pres
República.— Una com
Brigada Central al man
sario señor Honorato
darte y la Banda del C
rá los honores a S. E.
de la República a su
lacio de la Moneda.

El Jefe de la Sección
dad distribuirá su pers
forma que estime por
Uniforme.— Para jefe
tropa la N.o 2 del re
pectivo

SABADO
REVISTA MILITAR E
QUE COUSIÑO.—HOR

El servicio de este
mando del infrascrito
siguientes sectores:

A cargo del Sub-Pre
Rodríguez:

1.o **Avenida Alessan**
Dieciocho y Blanco E
misario señor Vergara
dianes de infantería
llería de la 6.a Total,

2.o **Entrada al Parq**
de la Plaza Ercilla.—
Miqueles con el sub-co
res Marín y Mujica y
de infantería de la 3.a
40 de caballería de la
200.

3.o **Elipse inclusive la**
ta.—Comisarios señore
Hernández con la sig
caballería: 2.a, 30 y
de las comisarías 7.a,
tal, 210. Infantería:
30 de la 12.a Total,

4.o **Cordón costado Ori**
las tribunas. — Sub-co
Carvajal con 50 guardia
tería de cada una de las
6.a, 7.a, 9.a y 10.a Tota

5.o **Servicio de carrua**
río señor Honorato con
nes de caballería y 20 d
de la Brigada Central.
despejará la elipse del
siño a las 3 P. M.

6.o **Escolta para S. E.**
—Un oficial de la Briga
con 30 guardianes de ca
lanzas a las órdenes d
infrascrito atenderá a l
S. E. y comitiva en su
so al Parque.

A cargo del Comisario
suplente señor Sánchez

1.o **Tribunas.**—Sub-comi
Silva con 60 guardianes
ría de la Brigada Central.

2.o **Cordón costado Orie**
comisarios señores Valen
res y, Ballesteros con 10
de infantería de cada una
misarías 2.a y 5a

3.o **Cordón costado**
sario señor Henríquez con
dianes de infantería de la
de la 4.a. Total, 17

4.o **Servicio de tráfico en el**
del Parque.—El comisario
treras con 60 guardianes
ría de la 4.a atenderá
tráfico en el interior del

Cordones frente y a la
de la puerta de la Moneda
misario señor Carreño con
te tropa de infantería
servicio a la salida y
S. E.: 1.a 20; 5.a 10,
9.a 10 y 10.a 10. Total

La Sección de Seguridad
rá su servicio en la for
anterior.

Uniforme: la tenida N
glamento respectivo para
ciales y tropa.

CIGARRILLO
La Vencedo
HABA
SELECCIO
80
CAJET

ESCUELA DE BAILE

Prof. M. Aguilar — Gálvez 119
Se avisa a las señoritas y caballeros, alumnos, que con motivo de la llegada del Excmo. Presidente Alessandri, se suspende la academia de hoy. En cambio, se efectuará mañana a la misma hora, a las 6 1|2 P. M.
Desde el 1.o de Abril ofrecerá el profesor Aguilar a sus alumnos y ex-alumnos, dos academias más: una los Jueves en la noche y matinée los Domingos.
Cursos rápidos y en privado. Clases y consultas diariamente.

ROLLO
Para Pianos Autom
Q·R·S
CEKA
AMPIC
El mejor surtido
siempre las últ
novedades
GRIMM & KE
Almacén de Pi
y Victrolas Vic
AHUMADA
Esq. MONED

AVISE EN EL LETRERO LUMINOSO DE
PLAZA DE ARMAS

LA REORGANIZACION DE LOS SERVICIOS HIGIENICOS DE CHILE

QUEDARA DEFINITIVAMENTE ENCOMENDADA A Mr. LONG

El asesor de Sanidad, Mr. Thompson, no podrá venir por encontrarse en comisión urgente del Gobierno

La idea del Gobierno de contratar un higienista extranjero para que se haga cargo de la reorganización de los servicios sanitarios del país, fué acogida con entusiasmo en todo los círculos. En efecto, se consultó al Gobierno de los Estados Unidos y se envió al segundo jefe de los servicios sanitarios Norteamericanos, Mr. Long, que posee el título de Coronel de Higiene.

Hace algún tiempo recibimos la visita de este distinguido higienista que se impuso de los principales problemas relacionados con su especialidad, regresando, despés a Estados Unidos.

SE CONCEDE LA AUTORIZACION A MR. LONG

El sub-secretario de higiene, doctor Pedro Lautaro Ferrer, nos manifestó anoche que el Ministerio había recibido una nota de la Embajada Norteamericana en que comunicaba que el Gobierno había concedido la autorización correspondiente a Mr. Long para que aceptara el cargo de nuestro Gobierno En la misma comunicación se da cuenta que no se ha adoptado igual temperamento para con Mr. Thompson que desempeña el cargo de Asesor de Sanidad y que iba a colaborar en la reorganización de los servicios chilenos., por cuanto se encuentra en comisión urgente del Gobierno de los Estados Unidos.

Con esta resolución, Mr. Long deberá embarcarse a la brevedad con destino a nuestro país.

LA PRIMERA GRAN ASAMBLEA DE DELEGADOS DE LOS PERSONALES ADHERIDOS A LA U. E. CH.

SE EFECTUARA EL SABADO PROXIMO

Con el objeto de preparar, en forma eficiente, los trabajos futuros de la Unión de Empleados de Chile, háse citado para el Sábado 21 a todos los delegados de casas mayoristas, minoristas, Bancos, Seguros, Tracción Eléctrica, Casa Francesa, Gath y Chaves, etc. Además a las organizaciones adheridas: Asociación de Profesores, de Telegrafistas, de Empleados de Farmacia, de Hoteles, etc.

No necesitamos recalcar la importancia de esta citación, ya que, también, está próxima la elección definitiva del Consejo Administrativo, y los delegados que nombren los diversos personales han de elegirlos

JEFE DE LA SECCION Y ESTADISTICA

Ha sido nombrado jefe de 1ª Sección Informaciones de la Oficina de Estadística, don Aurelio Pinochet y secretario don Daniel Ramírez Aris.

TESORERO FISCAL QUE HA SIDO SEPARADO

Ha sido separado de su cargo de Tesorero Fiscal de Traiguén el señor Ross y Neira y en su reemplazo se nombró a don Luis Castillo.

Termas de Chillan

ABIERTAS

HASTA EL 31

DE MARZO

Las aguas más poderosas para curar toda clase de enfermedades.

TIEMPO ESPLENDIDO — APRESURE SU VIAJE

Agencias:
SANTIAGO: Huérfanos 1153 — VALPARAISO:
Cochrane 592 — CONCEPCION: Marcos Band
CHILLAN: Casilla 316

TERNOS Y SOBRETODOS FINOS

EN FANTASIA, OFRECE CON PRECIOS REBAJADOS SOLO HASTA EL 26 DEL PRESENTE

"BARRERA SASTRERIA"

AGUSTINAS 826

M-20

GRAN OCASION

Por enfermedad de su dueño, traspaso en la mejor situación de Santiago, negocio de tienda de ropa hecha y tejidos de señora ; barrio muy comercial. Traspaso contrato de 3 años; se venden las instalaciones y mercaderías con parte al contado y resto con letras de firma comercial responsable.

Verla y tratar:
DELICIAS 3157, A L LLEGAR A CHACABUCO

M-20

Elixir Estomacal
de Saiz de Carlos (STOMALIX)

Es recetado por los médicos de las cinco partes del mundo porque tonifica, ayuda á las digestiones y abre el apetito, curando las molestias del

ESTÓMAGO E INTESTINOS

el dolor de estómago, la dispepsia, las acedías, vómitos, inapetencia, diarreas en niños y adultos que, á veces, alternan con estreñimiento, dilatación y úlcera del estómago, etc. — Es antiséptico.

De venta en las principales Farmacias del Mundo y en MADRID, Serrano, 30 (España)
desde donde se remiten folletos á quien los pida.

SE ESTABLECEN SEIS TRIBUNALES DE LA VIVIENDA EN SANTIAGO

LOS RADIOS QUE CORRESPONDEN A CADA UNO DE ELLOS. — LOS MIEMBROS DESIGNADOS POR LA INTENDENCIA. — LOS SECRETARIOS-ACTUARIO S

La Intendencia dictó ayer el siguiente decreto.

"En cumplimiento a lo dispuesto en el Decreto-Ley N.o 261, de 19 de Febrero de 1925, y atendida la densidad de la población obrera de Santiago, decreto:

Establécense seis Tribunales de la Vivienda que ejercerán sus funciones en los radios que a continuación se indican:

Primer Tribunal: El territorio que queda al Norte del río Mapocho, comprendiendo todas las poblaciones rurales anexas a la ciudad.

Segundo Tribunal: El territorio que limita al Norte con el río Mapocho, al Sur con el eje de la Av. Presidente Alessandri, al Oriente con la Plaza Italia y al Poniente con el eje de la Avenida Matucana.

Tercer Tribunal: Territorio que limita al Norte con el eje de la Avenida Presidente Alssandri hasta Plaza Italia y el río Mapocho hacia el Oriente; al Poniente con el eje d la call Santa Rosa; comprendiendo las poblaciones de comunas rurales que quedan al Oriente y Sur de este sector.

Cuarto Tribunal: Territorio comprendido entre el eje de la Avenida Presidente Alessandri por el Norte el eje de la calle Santa Rosa por el Oriente, el eje de la calle Bascuñán Guerrero y su prolongación por el Poniente, comprendiendo las poblaciones rurales que quedan al Sur de este sector.

Quinto Tribunal Territorio que limita al Norte con el eje de la Avenida Presidente Alessandri y el de la Avenida Latorre, al Oriente con el eje de la calle Bascuñán Guerrero, comprendiendo todas las poblaciones urbanas y rurales que quedan al Sur y al Poniente del sector.

Sexto Tribunal: Territorio que limita al Norte con el río Mapocho, al Sur con el eje de la Avenida Latorre, al Oriente con el el eje de la calle Santa Rosa, comprendiendo las poblaciones de coque quedan al Poniente de este sector.

Anótese, comuníquese y publíquese. — **Mackenna S. — Pedro Daza B.**"

LOS MIEMBROS DESIGNADOS POR LA INTENDENCIA

Del Primer Tribunal: al Ingeniero, don Hernán Pinto V.

Del Segundo Tribunal: al arquitecto, don Luciano Kulcsewsky.

Del Tercer Tribunal: al arquitecto don Aliro Cordero.

Del Cuarto Tribunal: al arquitecto don Fernando de la Cruz.

Del Quinto Tribunal: al ingeniero don Manuel Zañartu.

Del Sexto Tribunal: al arquitecto don Abel Gutiérrez.

LOS SECRETARIOS ACTUARIOS

Del Primer Tribunal: a don Claudio Aliaga Cobe.

Del Segundo Tribunal: a don Augusto Lazo de a Vega.

Del Tercer Tribunal: a don Washington Espejo.

Del Cuarto Tribunal: a don Arturo Munita.

Del Quinto Tribunal: a don Agustín Mozó, y

Del Quinto Tribunal: a don Carlos Rogers Morandé.

LAS CALLES DE LA PAZ PLANTADAS CON ARBOLES CHILENOS

Hace tiempo la Legación de Bolivia por encargo de la Municipalidad de La Paz, adquirió en nuestro país cinco mil árboles, entre ellos, olmos, plátanos orientales, etc., en el criadero de Nos. Los árboles fueron enviados a Bolivia y allí se replantaron en las avenidas de la Paz. Se nos informa que el trabajo de replantación se realizó con tal éxito, que hoy día los árboles han florecido de tal suerte, que constituyen uno de los principales adornos de las grandes calles de la metrópoli bolivianа.

FORTAGOL UNICO para IMPOTENCIA

LA 4.a ASAMBLEA DEL CIRCULO DE EX-OFICIALES DE POLICIA NO JUBILADOS

Ayer a las seis y media de la tarde celebró sesión esta colectividad en el local de la Unión de Empleados de Chile, 21 de Mayo 547, presidiendo el señor R. Muñoz S. actuando como secretario don Carlos Rave y con asistencia de todos sus miembros que se encuentran en la capital.

Se leyó el acta de la sesión anterior dándose por aprobada.

A continuación se tomó el acuerdo de nombrar una comisión de prensa que tendrá a su cargo la redacción de todos los trabajos que origine la organización del Circulo y demás publicaciones que se produzcan. Al efecto, se nombró para este cargo a los señores R. Muñoz S. y Carlos Rave.

Por acuerdo general se nombró una comisión compuesta de los señores R. Muñoz S., C. Rave G., Luis A. López V. y Pedro 2.o Díaz P. para que presenten a nombre del Círculo a S. E. el saludo de bienvenida a su regreso a la capital.

En seguida el presidente dió cuenta detallada a la asamblea de la favorable acogida que le dispensó el Gobierno a la solicitud que, en nombre de la institución le fué presentada, lo que produjo en la asamblea un aplauso general para el actual Gobierno. A continuación se promovió un debate general que originó varias consideraciones y acuerdos respecto de algunas gestiones oficiosas verificadas por el Director General de Policías y con las que ha pretendido desvirtuar ante el Gobierno la justicia de nuestras peticiones. Se tomaron varios acuerdos al respecto quedando éstos en poder del directorio para su ejecución.

Por encargo de la asamblea quedó el directorio de acercarse al Presidente de la República y lo imponga de los móviles que guía a nuestra institución y del objeto que persigue nuestra solicitud; y además dirigir un manifieso a la oficialidad en servicio activo para que ésta conozca los fines beneficiosos que persigue el círculo tanto para ellos como para sus asociados.

Se acordó por unanimidad el ingreso del Círculo de ex-oficiales de Policía, a la Unión de Empleados de Chile, y se designó como delegado ante el Directorio de esa colectividad al presidente señor R Muñoz S.

Se leyó la correspondencia de provincia, pasando sus antecedentes a la Comisión Calificadora.

Se levantó la sesión a las ocho de la noche.

El Salón Azul?

LLEGO ROBLE
EN TODAS DIMENSIONES
BARRACA Y FABRICA
"LA REPUBLICA"
DOMEYKO 2354 — TELEFONO 183 (PARQUE)

LAS INFORMACIONES DEL PROCESO POR CONSPIRACION CONTRA EL GOBIERNO

El "Diario Ilustrado" asegura en su edición de ayer que el capitán don Oscar Fenner ha proporcionado a los diarios las informaciones sobre el proceso de la conspiración política.

En honor a la verdad, debemos decir que las informaciones han sido proporcionadas por el señor Fiscal del proceso, sin que el señor Fenner haya tenido ingerencia en ellas.

ASOCIACION GENERAL DE PROFESORES DE CHILE

SESION DE LA AGRUPACION SANTIAGO

Presidida por el señor Andrés Aguayo y con numerosa asistencia de socios celebró últimamente asamblea la Agrupación Santiago de la Asociación General de Profesores.

Tramitada la cuenta se discutió una moción relacionada con el Decreto-Ley que impone una contribución a los estudiantes de enseñanza secundaria y superior, quedando pendiente el debate.

En la orden del día se acordó:

Encomenar al directorio de una buena organización interna a la Agrupación, tesorería, al cobro de las cuotas y proponga algún medio para solucionar la situación de los socios morosos.

Votar por 17 nombres en la lucha interna del nuevo directorio, ndicando los cargos de presidente y tesorero.

Ratificar el nombramiento del señor Luis Gómez como organizador de las conferencias semanales que se desarrollarán en el Hogar Social.

Recomendar a los socios se sirvan concurrir a la votación diariamente de 5 a 7 y media de la tarde.

Citar a asamblea para mañana a las siete de la tarde en que se dará a conocer el resultado del escrutinio y se hará entrega de la Agrupación al nuevo directorio.

REUNION DE NORMALISTAS DESOCUPADOS

Como los días anteriores han continuado reuniéndose en el Hogar Social los Normalistas que aún permanecen desocupados.

En la reunión de hoy se siguió el estudio de los medios de conseguir ocupación a la mayor brevedad especialmente para aquellos normalistas que hace más de tres años que se graduaron.

Con este objeto se acordó pedir a las autoridades del servicio las siguientes medidas a fin de dar empleo a los normalistas. 1.o Que la Dirección General del ramo se abstenga de proponer a profesores no normalistas; 2.o Que se confeccione una lista de los normalistas desocupados y otra de los normalistas ingresados después de la Ley 3654; 3.o Que se proponga a los normalistas desocupados por orden de antigüedad en la graduación; 4.o Que no se conceda la propiedad de su empleo a los actuales interinos; y 5.o Que se suspendan los cursos rápidos improvisadores de profesores.

ORGANIZACION DEL GRUPO DE CONTROL DE LA 3.a BRIGADA DE HIGIENE SOCIAL

CONCURSO PARA ALGUNOS PUESTOS

El Ministerio de Higiene, Asistencia, Previsión Social y Trabajo ha llamado a concurso de antecedentes y de pruebas prácticas a Médicos Ginecólogos para proveer los siguientes puestos:

Dos plazas de médicos inspectores con servicio diario de 1 a 3 y media de la tarde y con 700 pesos de renta mensual.

Dos plazas de médicos inspectores con servicio diario de 3 y media a 6 de la tarde con 700 pesos de renta mensual.

Una plaza de médico, inspector con servicio diario de 6 a 8 de la tarde con $ 700 de renta mensual.

Una plaza de médico jefe de clínica ginecológica con servicio diario de 10 a 12 de la mañana con 60 pesos de renta mensual.

Una plaza de médico ayudante de clínica gineclógica con servicio diario de 10 a 12 de la mañana, con 400 pesos de renta mensual.

Una plaza de médico jefe de clínica ginecológica con servicio diario de 4 a 6 de la tarde con 600 pesos de renta mensual.

Datos y antecedentes en la Oficina de Policía d Control, San Pablo número 1845.

El concurso se cerrará el día 26 de Marzo en la sub-secretaría del Ministerio de Higiene y Asistencia.

ESPIGADORA
Para CARPINTERIA
COMPRO
Domeyko 2352

BUICK
7 ASIENTOS, EN PERFECTO ESTADO, VENDEMOS DE OCASION
Morrison & Co.
AHUMADA 65.— SANTIAGO
M-20

HABANOS SELECTOS ¢80
HABANOS XXXX ¢60
Yo Fumo
Reina Victoria

Explicación de cómo Tanlac ejerce su acción en el organismo

Esta notable medicina no encierra ningún secreto. Muchos libros de medicina indican su composición

Hoy en día hay muy pocas personas en la América del Norte que no sepan de una manera clara lo que es TANLAC. Es escaso el número de las que, por oír hablar tanto de ese remedio y haber escuhado elogios de sus cualidades, necesiten averiguar de qué se trata y la razón por la cual ha superado en venta y en fama a todas las de su clase.

Se debe ello a que todos esos detalles han sido profusamente publicados. Por otra parte, la contestación a todas las preguntas que, con respecto a TANLAC, puedan hacerse, se resumen en una sola palabra: MERITO, TANLAC es la mejor medicina en su género. Ella produce verdaderos y positivos resultados, habiendo logrado así que la gente le otorgue su confianza.

Originariamente, el TANLAC fué preparado para corregir los trastornos estomacales, del hígado y de los instentinos. Pero, como al mismo tiempo es un excelente tónico reconstituyente, que proporciona una debida asimilación de los alimentos y una completa eliminación de las materias del deshecho, resulta ser una medicina de efecctos ampliamente beneficiosos para todo organismo.

La fórmula del TANLAC se ajusta a la más estricta ética; está registrada y ha sido sometida a los requisitos de todas las leyes que reglamentan el comercio de las medicinas y de las drogas. Su fórmula solamente fué adoptada, después de muchos años de trabajos y estudios y perfeccionamientos llevados a cabo por un grupo de verdaderas autoridades en la medicina y en la química, de los Estados Unidos. Es una medicina de yerbas, raíces y cortezas que son conocidas como las más beneficiosas por la Ciencia Médica. Los laboratorios en donde se prepara el TANLAC se cuentan entre los más grandes y mejor equipados del mundo.

Son en total diez los ingredientes que forman el TANLAC. Cada uno de ellos es perfectamente conocido por todas las autoridades médicas, precisamente por sus grandes méritos terapéuticos. Refiriéndose a uno de sus más importantes ingredientes, se expresa así la Enciclopedia Británica: "Es la fuente de más valiosa medicina tónica que ha sido descubierta hasta la fecha".

Comentando los demás tónicos generales contenidos en el TANLAC, dice Potter en la décimatercera edición de su famoso libro de medicina llamado "Terapéutica", lo siguiente: "dan fuerza y vigor en general a todo cuerpo, incluyendo todos los órganos y tejidos".

Ese mismo autor al describir la acción fisiológica de otro componente de TANLAC, componente que es muy indicado en el tratamiento de este estado general de una persona, que se denomina "agotamiento", se expresa del siguiente modo "Es altamente apreciado en estos casos de pérdida del apetito y durante la convalecencia de enfermedades agudas".

TANLAC contiene otros ingredientes que, por su influencia sobre el apetito, la digestión, asimilación y eliminación, procuran una buena nutrición y mejoran la actividad vital de todos los tejidos y órganos del cuerpo, produciendo ese estado de bienestar general que se conoce con el nombre de SALUD.

La Farmacopea oficial de los Estados Unidos, hace el siguiente comentario sobre otro de los componentes del TANLAC: "Puede ser usado en todos los casos de debilidad general de los órganos digestivos o cuando se necesite una tonificación general del organismo".

Hay otros ingredientes más en el TANLAC que son también mencionados elogiosamente en la citada Farmacopea de los Estados Unidos y en otros libros de medicina. Dichos ingredientes actúan de un modo benéfico sobre los órganos de secreción, cuyo debido funcionamiento se refleja en la purificación de la sangre que los cruza. De esa manera se eliminan las substancias venenosas conducidas por la sangre y todo el organismo queda vigorizado y recibe nueva vida. Todas las boticas venden el TANLAC.

Asociación de Propietarios de Santiago

Habiendo coincidido la fecha de la llegada del Excmo. señor Alessandri, con la que se había acordado para la celebración de la Gran Asamblea de Propietarios, no se verificará ésta hasta el próximo MARTES 24 DEL CORRIENTE, a las 5 y media P. M., en los salones de la Institución, calle Bandera N.o 564.

Las inscripciones se reciben diariamente en secretaría, de 10 a 12 M. y de 2 y media a 6 P. M.

Los propietarios que no hayan alcanzado a inscribirse antes de la fecha indicada, podrán hacerlo el mismo día de la Asamblea.

M-20

— A —
FERNANDO ULLMANN
Y JULIO MARIN
SE LES NECESITA
SANTIAGO WEBB & Co.
ESTADO 156. — CASILLA 1767.

EL ODIO NADA ENGENDRA
SOLO BENGURIA CURA LAS ENFERMEDADES DEL CABELLO. —:— MONEDA N.° 875.

MAÑANA SERA LA PRUEBA MAS DURA PARA JUAN SALAZAR

DEBERA BATIRSE EN EL HIPPODROME CIRCO CON EL INVENCIBLE GUZMAN. — UN PROGRAMA INTERESANTE PARA ESA NOCHE. — EN EL SEMI FONDO PELEARAN ROBERTO SANCHEZ Y ARTEMIO ALVAREZ DIEZ ROUNDS

Mañana debutará como profesional en el Hippodrome Circo, el excelente aficionado Juan Salazar. Ha elegido para su debut al mejor hombre que hay en la categoría actualmente, no sólo en nuestro país, sino que también en el Continente sudamericano.

Humberto Guzmán, será el encargado de poner a prueba al futuro profesional y estamos seguros que tanto para el que pone a prueba como para el debutante, el match será reñido.

Salazar ha querido elegir el mejor para su debut y él tiene razón. El muchacho posee condiciones para hacer frente a su rival y estamos seguros que el encuentro interesará al público.

EL ENTRENAMIENTO

Tanto Guzmán como su rival se han sometido a un riguroso entrenamiento, pues ellos saben que el menor descuido será de fatales consecuencias.

Salazar trabaja en el gimnasio de la Federación de Box en compañía de Sánchez, Pezoa y varios pesos pluma que han contribuido enormemente al desarrollo de la rapidez que tan necesaria le es para su encuentro con Guzmán.

El campeón Guzmán tiene su cuartel en el Club Cultura Física, en compañía de Carlos Soro y otros profesionales. Su estado es excelente.

Juan Salazar es un loco aficionado por la nataciión

EL SEMI-FONDO

Este encuentro está llamado a despertar interés, pues se batirán Roberto Sánchez y Artemio Alvarez, por las eliminatorias del campeonato peso medio liviano para profesionales. El match será a diez round.

HABLA SALAZAR

Este aficionado es poco comunicativo en sus opiniones (no es profesional todavía) y nos costó conseguir de él algunas opiniones sobre su match del próximo Sábado.

—¿...........?

—No le temo a Guzmán; trataré de ir directamente a la pelea, pues creo que así podré anular la experiencia de mi rival.

—¿...........?

—No puedo asegurar nada sobre el resultado, pero sí estoy seguro que haré una buena pelea y no defraudaré a mis amigos y admiradores.

EL PROGRAMA

Dos preliminares completarán el programa: Domingo Sánchez v. Germán Correa a 4 rounds.

Segundo Lazo v. Luis Aravena, a 5 rounds.

"LA HUASCA"

Hoy a primera hora saldrá a la circulación el número 554 de esta antigua y acreditada revista hípica con un selecto material de lectura y gráfico.

PRESIDENTE ALESSANDRI
ARROZ REGULAR
EL MEJOR CIGARRILLO
BOQUILLA AMBRE
20 ctvs.

DA FUERZAS —Y— VITALIDAD FORTAGOL HACE RECUPERAR LA POTENCIA VIRIL
M-31

CENTRO BOXERIL "LOS SPORTS"

LA VELADA DE MAÑANA

Importante reunión del directorio.—Interés por los encuentros del Domingo.—Invitación a la recepción al Presidente Alessandri

El público del barrio en que funciona este prestigioso centro está al tanto de la importancia que encierra el espectáculo boxeril de mañana.

El match de fondo estará a cargo de Humberto Reinoso, que ha sido desafiado por el excelente aficionado particular Enrique Vergara, el cual tiene a su haber reñidas peleas en especial con su contendor de mañana.

Todos los habitués a este centro conocen las cualidades de Reinoso. Se espera, pues, un emocionante encuentro.

La semi fondo no desmerece en importancia. Luis A. Olivos ha desafiado a Carlos Giménez quien considerándolo a su altura, no ha tenido inconveniente en aceptar el reto.

Fuera de estas dos hermosas peleas que se han mencionado, justo es señalar lo que harán los ágiles pugilistas peso mínimo Angel Jeria con Aquiles Lorca, por la eliminatoria interna.

Con lo relatado bastará paro formarse juicio exacto de la razón que existe para que el público del barrio San Lázaro esté necesariamente entusiasmado.

Completará el programa otros tres encuentros preliminares. Mañana se dará el detalle completo de las peleas, como igualmente se informará sobre los preparativos finales para la velada del Domingo 22, en la que harán la peles de fondo Francisco Aguilera y Alberto Hernández, que gozan de muchas simpatías.

—

El Domingo a las 2 de la tarde sesionará el directorio. Tiene muchos asuntos de interés que tratar, figugurando en primer lugar la cuenta de la delegación ante la Amateurs.

Además se pedirá la aprobación para terminar diversos arreglos que hay que efectuar en el local, como ser: prolongar la galería de ring, comprar sillas, pintar al óleo la sala, hacer aposentadurías en la parte norte del ring para dar cabida a los jurados y visitas.

La sesión en cuestión tiene importancia y se recomienda la total asistencia.

Los dirigentes de este centro invitan a todos los socios a recibir al gran Presidente de Chile señor Arturo Alessandri que llega hoy a la capital a las 4 P. M.

CENTRO ESMERALDA.— Como se ha venido anunciando mañana tendrá lugar en este centro el gran encuentro por la final del campeonato interno peso mosca, entre Luis Guajardo y Leonidas Vergara.

La primera parte estará a cargo del centro literario Santiago que ha ofrecido galantemente su concurso. Mañana daremos a conocer el programa completo de esta velada.

ANGEL C. LEIVA F. C.— El próximo Sábado se efectuará un interesante programa que presenta este Centro a las 9.30 P. M. y en el cual tomarán parte los destacados afinados del R. Núñez, Cristóbal Gómez y Ricardo Ferreiro y del Leiva, Luis Meza, Ramón Rojas y Manuel Prieto.

FARIÑA BOXING CLUB.— Darío Sánchez v. Manuel Rojas.— El próximo Domingo a las 3 P. M. se llevará a efecto en el Centro Fariña B. C.; el match concertado entre los excelentes aficionados del peso pluma más arriba nombrados.

El match de semi fondo estará a cargo del campeón peso mosca del Fariña, Arturo González y Segundo Saldaño, campeón peso mosca del Centro Vasco, encuentro que en nada desmerece al de fondo, dada las excelentes cualidades de estos aficionados.

HERIBERTO ROJAS B. C.— El próximo Domingo se efectuará una gran velada pugilística en honor de nuestro director honorario señor Lloyd, y también se harán entrega de los premios a los campeones de la Amateurs, el match de fondo está a cargo de los campeones Luis Donoso y José Ponce, de Los Sports, Local Eyzaguirre 784.

LUIS MANDOJANO B.C.— Cítase a junta general para hoy a las 8 P. M. San Francisco 710.

ENRIQUE MADRID B C.— Cita para hoy a las 8.30 P. M. a junta general; a las 2 de la tarde a todos los socios con su equipo para tomar las fotografías.

Se recomienda la asistencia por tener que elegirse el nuevo directorio.

MIGUEL GRIMALT B. C.— Cita a sesión de junta general Extraordinaria para hoy a las 9 P. M. Se ruega la asistencia a todos socios. Av. Italia 1155.

LAS PELEAS EN PROVIDENCIA FCO. IBAÑEZ v. JULIO COREY

Mañana se llevará a efecto grandes matchs de box entre los mejores aficionados de la comuna. El match de fondo será entre Fco. Ibáñez campeón de peso gallo de Providencia y J. Corey excelente aficionado del V. Salazar. El semi fondo estará a cargo de Armando Santander campeón peso mosca de las minas de El Teniente y Gmo. Briones que con justicia le llaman el Dempsey de Providencia. Los preliminares son los siguientes:

Julio Maturana v. H. Pacheco.
Humberto Pino v. Juan Prau.
Humberto Ubilla v. Carlos Contreras.

FEDERACION AMATEURS DE BOX DE CHILE

Esta dirigente acordó hacer entrega de los premios a sus campeones en el centro Heriberto Rojas, el Domingo próximo durante la fiesta tendrán derecho a recibir sus premios los siguientes aficionados:

Amador Pérez, Carlos Salgado, Artemio Alvarez, Antonio Cirer, Humberto Raglianti, Carlos Nass, Manuel Donoso, Rogelio Peralta, José López, José Campos, Ricardo Meneses, Luis Román, Guillermo Manetti, Carlos Rodríguez, Roberto **Pérez**, Lindor Pardo y Gerardo Mella.

GRATIFICACION
Se dará a quien de noticias del paradero de
ARISTIDES VILLOUTA
SANTIAGO WEBB & Co.
ESTADO 156

La antigua Dulcería
"EL CENTENARIO"
se vende por ausentarse de Santiago su dueño Ricardo Pérez
— HUERFANOS 2298 —

OBESIDAD, afecciones del Hígado, GOTA y para purificar la sangre, use:
SAL DE KARLSBAD
YODADA
DEL LABORATORIO CHILE

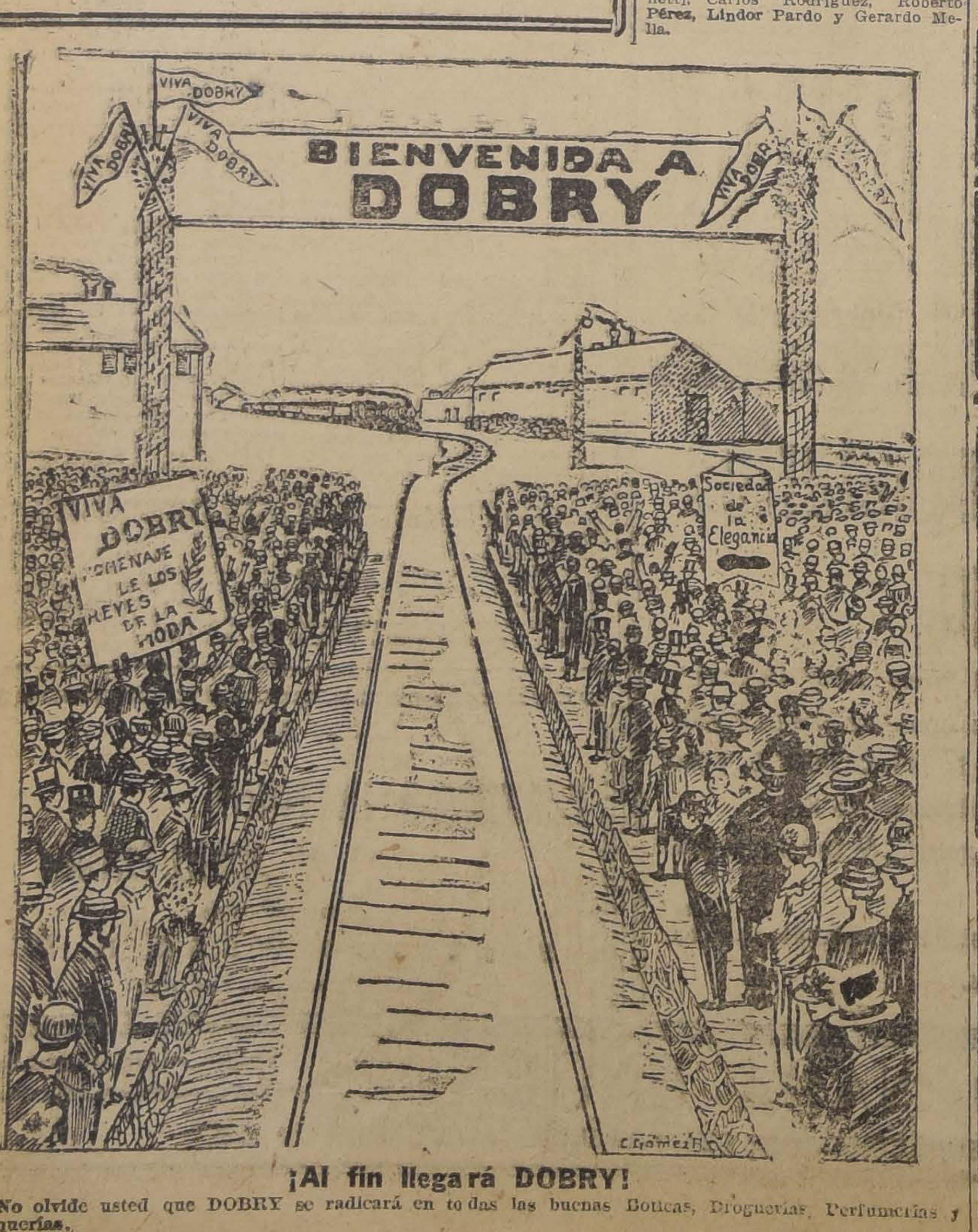

¡Al fin llegará DOBRY!
No olvide usted que DOBRY se radicará en todas las buenas Boticas, Droguerías, Perfumerías y Peluquerías.

LAS CARRERAS DEL DOMINGO PROXIMO EN EL HIPODROMO CHILE

Bastanté monótono se presenta el programa que se desarrollará el Domingo en este hipódromo, pues todas las pruebas, con excepción de la primera, se disputarán sobre una misma distancia. Esto resulta sumamente raro por cuanto el programa consultada para este día una prueba sobre 1,900 metros, prueba que fué anulada aun cuando había reunido un número aceptable de inscritos, para dar lugar a dos pruebas de perdedores, lo que es un absurdo.

El premio Lampa sobre 1,400 metros, para cuatro años y más no ganadores, iniciará la reunión. Entre los ocho modestísimos elementos los únicos dignos de ser tomados en cuenta son Jotabeche, Cabro y Kosmos, pues los restantes no valen absolutamente nada.

Para tres años no ganadores está reservado el premio Lebu, el primero de la larga serie de pruebas sobre 1,200 metros que nos brindará el Chile. Por sus performances anteriores, Presidencia, Zinfandel, Zumacal, Zizañero y Calli Hue son las cartas más recomendables.

La tercera carrera, premio Lolen, ha congregado un lote tan modestísimo que resulta un verdadero rompe-cabezas separar los animales que tienen opción de los que no la tienen.

Knave, Edith, Pinturera y Florito son en nuestro concepto los animales que más se destacan en la cuarta carrera, premio Lontué.

La quinta carrera, premio Linares, tiene como sus principales cartas a Alava, Joselito, Banderolo, Querella y Bellorita.

Una verdadera lotería es la sexta carrera, premio Limarí, pues de los doce inscritos, la mitad por lo menos se presentan con gran chance. Con todo, encontramos que van mejor colocados Facuo, Papirote, Campanita y La Montespán.

Pondrá término a la reunión el premio Ligua, prueba en que el favoritismo del público se lo distribuirán General Prim, Dody, Jilguero, Kilimanjaro, Lírica, Castellano y Farrutín.

BAYER
¡Madres!
¡Purgantes hay muchos!
Tan ideal para los niños como las
Tabletas Bayer de
Isticina
no hay ninguno. ¡Pruébenlos!
La Cruz Bayer es la mejor garantía

PROBABLES MONTAS Y COMPETIDORES PARA LAS CARRERAS DEL DOMINGO PROXIMO EN EL HIPODROMO CHILE

1a CARRERA. — 1,400 METROS
Young Fellow, 60; F. Galleguillos.
Jotabeche, 55; M. Vera.
Kingston, 50; O. Godoy.
Midnight, 49; P. Olguín.
E. del Cardonal, 44; R. Sepúlveda.
La Liga, 42; M. Muñoz.
Kosmos, 41; R. Allen.
Cabro, 41; J. Guajardo.

2.a CARRERA. — 1,200 METROS
Castor, 57; M. Vera.
Plautin, 54; M. Zúñiza.
Pragüilla, 54; J. Díaz.
Indalicio, 54; E. Díaz.
Teno, 53; A. Garay.
La Ratera, 52; R. Hernández.
Peña Blanca, 52; C. Santander.
Presidencia, 47; L. A. Morgado.
Zinfandel, 52; J. Oregón.
Labrador, 50; L. Muñoz.
Masaniela, 50; R. Olave.
Zumacal, 47; J. Pinto.
Idria, 45; J. Osorio.
Zizañero, 44; J. Guajardo.

3.a CARRERA. — 1,200 METROS
Saltarella, 60; M. Cancino.
C. Maduro, 54; J. Vergara.
Morgiana, 53; A. Garay.
Nervo, 52; O. Contreras.
Diva, 51; C. Santelices.
Madamo, 51; R. Allen.
Coquetón, 51; M. Rojas.
Anitra, 50; C. Santander.
La Poderosa, 49; L. A. Morgado.
Pasajero, 48; J. Pinto.
Huerfanita, 48; O. Godoy.
Glenley, 47; R. Olave.
Brasilera, 47; R. Vidal.
Yacaré, 41; J. Guajardo.

4.a CARRERA. — 1,200 METROS
Grenoble, 58; J. Oregón.
Knave, 55; J. Vergara.
Ediths, 54; R. Hernández.
Fiolidina, 54; P. P. Quezada.
Fiero, 54; G. Lira.
Pinturera, 53; J. Díaz.
Georgette, 53; C. Santander.
Antilla, 52; J. Cifuentes.
Florito, 50; O. Contreras.
Habilosa, 49; P. Olguín.
Marcola, 48; L. A. Morgado.
Márida, 43; C. Santelices.
Juanilla, 47; G. Valencia.
Castellano, 46; J. Guajardo.

5a CARRERA. — 1,200 METROS
Alava, 59; O. Contreras.
Joselito, 56; E. Canales.
Banderolo, 55; A. Garay.
César Borgia, 52; J. Oregón.
Yo, 52; M. Cancino.
Ilusa, 52; S. Soto.
Güira, 51; R. Hernández.
Querella, 50; C. Santelices.
Jarana, 49; C. Santander.
Peyuco, 43; P. Olguín.
Bellorita, 48; J. Pinto.
Shocking, 47; J. Osorio.
Cagliostro, 40; L. Muñoz.

6.a CARRERA. — 1,200 METROS
Facuo, 62; A. Garay.
Papirote, 59; C. Pombet.
Campanita, 53; O. Contreras.
Valvén, 52; C. Santander.
Grand P., 51; W. Fuentes.
Tarnopol, 51; G. Lira.
Odiozo, 50; R. Vidal.
Toinette, 50; J. Oregón.
Marly, 49; R. Olave.
Pepa de Oro, 47; P. Olguín.
La Montespán, 47; G. Valencia.
Juglar, 46; M. Rojas.

7.a CARRERA. — 1,200 METROS
General Prim, 58; C. Santander.
Dody, 58; C. Pombet.
Jilguero, 56; P. Olguín.
Variable, 54; A. Garay.
Kilimanjaro, 53; M. Vera.
Weyler, 53; J. Oregón.
Castellana, 52; O. Contreras.
Glacé, 52; L. A. Morgado.
Eudón, 50; R. Hernández.
Soga, 48; C. Santelices.
Lírica, 46; J. Pinto.
Pichardín, 45; M. Zúñiga.
Farrutín, 43; L. Muñoz.
Apático, 41; R. Sepúlveda.

El Salón Azul?

LLEGO ROBLE
EN TODAS DIMENSIONES
Barraca y Fábrica
LA REPUBLICA
DOMEYKO 2354. — TELEFONO 183 (PARQUE)

LA MAGALLANES
Av. MATTA 1004, esq. ARTURO PRAT
COMPRA MUEBLES Y MENAJES DE CASA
M 27

Crema
FASCINATA

PASTO
Compro y necesito hacer contrato en estaciones alrededor de Rancagua. Como también Paja de Trébol.
FREJOLES
Compro de todas clases.
MARIANO VASQUEZ
PALACIOS
ROSAS 1358

CONSULTORIO
PARA PERROS Y GATOS
COMPLETO INSTRUMENTAL
LABORATORIOS — AMBULANCIA AUTOMOVIL PROPIA
Consulta .. .. $ 5.00
Ambulancia, ida y vuelta . $ 4.00
Dr. L. SCHMIDT HERMAN
SAN ANTONIO 457 — TELEFONO 3649

LAS CARRERAS DEL DOMINGO EN EL VAL SPORTING CLUB

TOCA DISPUTARSE EL REGLAMENTARIO "EL ES

El Domingo se llevará a efecto en el Valparaíso Sporting una de las reuniones tradicionales de nuestro turf, pues toca disputarse el reglamentario "El Estreno", prueba clásica en que por primera vez se encuentran los elementos más destacados de la generación de dos años, que hasta esta época han actuado, siendo muchas veces el ganador, sino el crack, por lo menos uno de los ases de la generación.

Este año "El Estreno" ha reunido 14 inscripciones, y dado el poco conocimiento que se tiene de los potrillos, ya que su actuación ha sido tan corta, lo que hace poco menos que imposible formarse un concepto exacto de sus calidades, no tiene nada de extraño que resulte lo imprevisto.

Del numeroso lote, los que hasta el instante en que escribimos, se presentan como los más papábiles por sus ejercicios preliminares y por la forma en que se han conducido, citaremos a El Ocho, que un poco gordo aún se impuso en brillante forma en su primera presentación; Fado que es tenido en gran estima; Larousse, distanciado del primer lugar el día que hizo su debut y que no ha vuelto a hacer acto de presencia; Agnes que tiene en su abono unos trabajos sobresaliente; Décima Sexta que abandonó al galope la categoría de perdedor; Lise Fleuron, ganadora del Alvarez Condarco, y por último Pisa Morena, segunda en dicha prueba y que a la presentación siguiente batió a Agnes.

Los que dejamos nombrados son en nuestro concepto los que llevan más fundadas esperanzas a inscribir su nombre en la clásica prueba.

¿Cuál de ellos saldrá vencedor?

Sobre esto no nos
aún, pues esperaremos
informaciones para
ma debida a nuestro

Iniciará la reunión
Lutteur sobre 1,000
ha de remate para
dos años en que
Tullín y Snob se
favor del público
tro son ganadores
sobrados títulos para
sus otros rivales

La segunda carrera
mond, también sobre
tiene como principales
Puelche, Todo Ilusión
Foch.

En el premio Lally
tará a continuación
locados a El Cinco,
la, Floreat, Monza y
te.

Ocupa el cuarto
grama el premio Lu
milla en que Picazón
Insecto se presentan
didatos de más títulos
elección entre ellos
fícil.

A continuación de
toca disputarse el
sobre 1,900 metros
mera vista sobresale
pesar de ir cargando
Pero al amparo de
dispensa La Paz, Gen
Iradier pueden salir
del hijo de Last Re

Clausura la reunión
Lemberg sobre 1,000
tiene como principales
res a Young Prince, K
lla, Leoncito y Artag
cinco de los ocho ins
nos ahorra mayores co
bre lo abierto que se

PROBABLES MONTAS Y COMPETIDORES PARA L RRERAS DEL DOMINGO PROXIMO EN EL VAL SPORTING CLUB

1.a CARRERA — 1,000 METROS
Janus, 54, E. Rebolledo.
Caramel, 51, L. González.
Tullín, 49, Alfonso Silva.
Snob, 46, P. Silva.
Esquilo, 45, J. Valenzuela.
Majadera, 45, U. Ibarra.
Franklin, 44, J. Alarcón.
Lolotte, 44, C. Guerra.

2.a CARRERA — 1,000 METROS
Puelche, 58, V. Jara.
Todo Ilusión, 55, E. Rebolledo.
Alazán, 54, R. Ubilla.
Foch, 54, H. Ramírez.
Iverdún, 54, A. Sánchez.
Lanzafuego, 52, N. Ramírez.
Náutico, 51, U. Ibarra.
Ganadero, 48, L. González.
Landrú, 47, P. Silva.
Crimora, 46, C. Guerra.
Petite Chose, 45, J. Alarcón.
Papirusa, 42, P. Olguín.

3.a CARRERA — 1,000 METROS
El Cinco, 58, S. Villanueva.
Pitao, 57, J. M. Baeza.
Jaguar, 56, V. Jara.
Libélula, 55, E. Rebolledo.
Mistere, 52, N. Ramírez.
Monza, 52, H. Ramírez.
Floreat, 51, M. Aranda.
Yerba Mate, 49, C. Guerra.
Almoneda, 49, C. Guerra.
Villapín, 47, U. Ibarra.
Jacobino, 44, A. Gutiérrez.

4.a CARRERA — 1,600 METROS
Leoncito, 58, no corre.
Picazón, 54, M. Aranda.
Hecatombe, 53, S. Villanueva.
Insecto, 52, H. Ramírez.
Garete, 51, O. Gutiérrez.
Bandazo, 50, C. Guerra
Bouquet, 48, L. Gonzál
El Ajicito, 48, N. N.
M. Vescera, 48, Alfonso
La Décima, 45, U. Ibarra
Fronteriza, 40, P. Silva
Narcisa, 40, J. Alarcón

5.a CARRERA — 1,300
Anastasio, 54, H. Ramírez
Charmer, 54, V. Jara
El Ocho, 54, J. M. Baeza
Fado, 54, M. Aranda
Genaro, 54, E. Rebolledo
Larouse, 54, A. Meza
Matachín, 54, S. Villanueva
Mezquita, 52, A. Sánchez
Agnes, 52, M. Gamboa
Décima Sexta, 52,
La Vedette, 52, V. Martínez
Lise Fleuron, 52, U. Ibarra
Notoria, 52, A. Gutiérrez
Pisa Morena, 52, N. Ramírez

6.a CARRERA — 1,900
Ardellón, 62, J. M. Baeza
La Paz, 52, U. Ibarra
Guau, 49, L. González
Bombero, 46, A. Sánchez
Gentilhomme, 45, P. Silva
Iradier, 44, C. Guerra
Picazón, 41, no corre

7.a CARRERA — 1,000
Pistacho, 67, J. M. Baeza
Young Prince, 54, N. Ramírez
Kolipí, 52, U. Ibarra
Pimpolla, 52, Alfonso
Puff, 51, S. Villanueva
Leoncito, 47, A. Sánchez
Caucaso, 45, P. Silva
Artagnan, 43, C. Guerra

"LA NACION" Y "LOS TIEMPOS" DA
NOTICIAS MAS SENSACIONALES EN
LETRERO LUMINOSO DE LA PLAZ

LOS TRABAJOS EFECTUADOS EN LA MAÑANA D EN EL VALPARAISO SPORTING CLUB

(De nuestro corresponsal, en la cancha)

PISTA DE ARENA

Lise Fleuron
(aprendiz) pasó 1,200 metros en 1.20 3|5.

Majadera
(U. Ibarra) y **Alazán** (R. Ubilla) pasaron 800 metros en 51 2|5, llegando iguales.

Almoneda
(C. Guerra) pasó 400 metros en 25, y después de un descanso repitió en 25 3|5.

Décima Sexta
(M. Gamboa) pasó 600 metros en 37 2|5, y después de un descanso repitió en 38.

Janus
(aprendiz) pasó 800 metros en 52.

Insecto
(A. Sánchez) pasó 800 metros en 54, y después de un descanso repitió en 53 1|5.

Landrú
(P. Silva), pasó 600 metros en 36 4|5.

Serenísima
(aprendiz) pasó 800 metros en 55.

Ardellón
(aprendiz) pasó una vuelta en 2.25.

Zapatilla
(Alf. Silva) pasó 400 metros en 26, y después de un descanso repitió 600 metros en 38.

Picazón
(M. Aranda) pasó 1,200 metros en 1.21 4|5.

Chevrolet
(aprendiz) pasó 800 metros en 51 2|5.

Anastasio
(H. Ramírez) y **Bombero** (A. Sánchez) pasaron 600 metros en 38, llegando iguales. Después de un descanso repitieron en 38 1|5, ganando el potrillo por dos cuerpos.

Iradier
(C. Guerra) pasó 1,000 metros en 1.7.

La Tulipe
(aprendiz) pasó 600 metros en 38 2|5; después de un descanso repitió en 38 3|5.

Tullín
(P. Silva) pasó 1,200 metros en 1.22 2|5.

El Cinco
(S. Villanueva) pasó 400 metros en 24 4|5, y después de un descanso repitió en 25 2|5.

Yerba Mate
(P. Silva) pasó 600
37 3|5.

Pimpolla
(Alf. Silva) pasó 400
26, y después de un des
pitió 600 metros en 38

Gentilhomme
(A. Molina) pasó una
2.18 3|5.

Bandazo
(C. Guerra) pasó una
1.49 3|5.

Monza
(aprendiz) pasó 800
55 3|5.

Yverdún
(A. Sánchez) pasó 400
25.

Floreat
(M. Aranda) pasó 600
38 2|5, y después de un
repitió 400 metros en

Lolotte
(C. Guerra) pasó 800
53.

Genaro
(A. Gutiérrez) pasó 1,400
a voluntad en 1 37.

El Ajicito
(A. Gutiérrez) pasó 1,000
en 1.50.

Jacobino
(A. Gutiérrez) pasó 800
52.

La Mascotita
(aprendiz) pasó 800
52.

LA HIGIENE INTIMA
BASE DE LA FELICIDAD
Cynesil
FRANCIA

FABRICA DE CLAVOS
Se vende toda la maquinaria de una fábrica de clavos, moderna.
También se vende la existencia de alambre para clavos.
Tratar:
SANTIAGO WEBB & Co.
CASILLA 1767. — ESTADO 156 - 170.

FOOTBALL

EL SEÑOR BETTELEY HABLA SOBRE EL PROBLEMA DEL FOOTBALL

COMENTA EL ULTIMO ACUERDO DEL CONSEJO SUPERIOR DE LA ASOCIACION CHILENA

En nuestra edición de anteayer anticipamos las opiniones vertidas por el señor Alfredo Betteley a un colega porteño sobre el acuerdo tomado por la Asociación Chilena de Football de rechazar la fórmula de unificación.

Por ser de interés trascribimos integra esas declaraciones:

"El señor Betteley nos manifestó desde el primer momento su extrañeza por el acuerdo aludido, acuerdo que viene a obstaculizar las gestiones de unificación, cuya solución definitiva se esperaba de un momento a otro.

Yo francamente no me explico, nos expresó el señor Betteley, esta intransigencia demostrada por el directorio de la Asociación. Para mí era a todas luces beneficioso para sus intereses, el proyecto de acuerdo sometido a su consideración por la Confederación Nacional, proyecto de acuerdo aceptado, por otra parte, por el propio vice-presidente de la Chile, don Guillermo Sommerville. Porque si es verdad como dicen y como parece efectivo, que hasta ayer por lo menos contaban con la enorme mayoría de las ligas del país, ¿qué peligro habría en haber diferido unos cuantos meses el pronunciamiento de las ligas sobre la sede, el nombre y las nuevas reglamentaciones por que debería regirse la nueva institución? Con la mayoría de los votos a su favor, la Asociación no habría alterado en lo más mínimo su situación actual y habría quedado reconocida oficialmente como única dirigente en el país, con las dos afiliaciones internacionales y con todos los beneficios que podría haberle proporcionado esta mayoría de votos.

Por eso, les repito, que parece inexplicable el acuerdo tomado, que tendrá que perjudicar grandemente a las ligas afiliadas a la Asociación; porque no lo duden ustedes, este asunto se ha liquidado. La Confederación Nacional terminará sus gestiones de fusión dejando a un lado el fútbol, y no sería raro que mañana mismo quede acordada esta resolución. A lo menos creo que es ese el sentir de la Confederación, empeñada como está en liquidar cuanto antes las dificultades existentes en los deportes.

Si llega a tomarse este acuerdo, las instituciones afiliadas a la Asociación van a quedar aisladas, y en forma absoluta, ya que ni ellas ni sus afiliados podrán participar en ninguna de las actividades deportivas que se practican en el país y que estarán subordinadas a una dirección común [illegible] única, patrocinada por el Supremo Gobierno, por intermedio del Ministerio de Higiene.

Pueden ustedes por esto comprender el alcance que va a tener en el futuro el desacertado acuerdo tomado últimamente por la Chile.

—¿Y sabe usted si se advirtió al directorio las consecuencias que podría traer para sus afiliadas, una resolución semejante a la acordada?

—Entiendo que el señor Lorca, secretario de la Confederación que trajo el proyecto de acuerdo y que vino a patrocinarlo, les advirtió todas estas cosas. Ahora, nos dijo, para terminar el señor Betteley, respecto a la amenaza que se ha hecho de formar una nueva Confederación a base del fútbol disidente—como lo sería en ese caso—me parece una utopía, propia más bien de cerebros ofuscados que el criterio de deportista de verdad".

ALREDEDOR DE LA UNIFICACION DEL FOOTBALL NACIONAL

LA IMPORTANTE ASAMBLEA DE ESTA NOCHE DE LOS PRESIDENTES DE CLUBS AFILIADOS A LA ASOCIACION SANTIAGO

A las 9 P. M. de hoy, en Huérfanos 1258, se efectuará la reunión de los presidentes de clubs de la Asociación Santiago, para estudiar la forma de unificar el football en la capital y extender a continuación este anhelo a todo el país.

Esta reunión, convocada por el Santiago F. C. es exclusivamente para los clubs afiliados a la Asociación Santiago y servirá de preliminar al Congreso de todos los clubs de la capital que se efectuará en la semana próxima.

Los delegados deberán llevar poderes amplios a fin de poder estar en condiciones de firmar el compromiso de honor con los acuerdos que se tomen.

GIMNASTICO F. C.

Con todo entusiasmo se siguen recibiendo las solicitudes de admisión, en Avenida La Paz esquina de Dávila 'Botica La Paz', donde son atendidos, por el entusiasta socio señor Juan Cáceres, desde las 8 a 12 M. y de 2 a 9 P. M.

Se encuentra enfermo de cuidado, en el Pensionado de San Vicente de Paul, el estimado socio señor Julio Morales del Canto.

El Miércoles 25 del presente se efectuará la Junta General de Socios.

STAR VALPARAISO F. C. — Habiendo dejado de existir nuestro querido socio José A. Encinas se cita a los socios para hoy a las 8 A. M. en Avenida Irarrázaval 044 para concurrir a sus funerales.

UNION DEPORTIVA ESPAÑOLA —Los jugadores se reunirán hoy a las 3 P. M. en la Cancha de la Escuela de Medicina, Avenida Panteón, con el fin de seleccionar los jugadores que formarán en definitiva sus diversos cuadros.

No serán tomados en cuenta para la confección de los cuadros, los que no se presenten a este último práctice de selección.

MORNING ESTAR INFANTIL II. v. PEÑAROL INFANTIL II. — Este amistoso se jugará hoy a las 10 A. M. en la cancha Independencia N.o 1, ante el árbitro señor Weitz.

JUAN N. FRIAS CONTRA MARRUECOS F. C. — Los amistosos concertados entre los primeros y segundos cuadros de estos clubs se efectuarán el Domingo próximo en Marruecos.

Los jugadores de la capital partirán el Domingo por el tren de la 1 P. M.

La unificación de Football y la prensa de Valparaíso

"El Mercurio" del vecino puerto comenta en los siguientes términos el acuerdo de la Asociación Chilena rechazado la fórmula de unificación del football propuesta por la Confederación Nacional:

"Sigue siendo el comentario general de todos los círculos deportivos, el último acuerdo del Consejo Superior de la Asociación de Football de Chile, que con la concurrencia de once delegados cerró el paso a todo arreglo en pro de la fusión del football nacional. Naturalmente este acuerdo ha sido recibido con visibles muestras de censura por la mayor parte de las ligas del país, algunas de las cuales, como la Liga Melipilla y la Liga Santiago, se han apresurado a desautorizar a sus delegados, que concurrieron con su voto a tan desgraciado acuerdo.

Distinguidas personalidades han condenado la resolución de la Chile, que puede traer como consecuencia un aislamiento total con las demás actividades deportivas, ya que la Asociación Chilena, separada de la dirigente única, sus afiliados estarán impedidos para actuar en toda otra rama deportiva.

URUGUAY F. C. — Debiendo jugar el próximo Domingo por el campeonato de la Liga Nacional Obrera, cítase ta la 1 P. M. en la Cancha Independencia N.o 2 (callejón del Huanaco), a los señores L. Vargas, Sotello, Cabeza, A. Rodríguez; P. Avila y Zamora.

SE DA ORGANIZACION DEFINITIVA A LA CULTURA FISICA NACIONAL

UN DECRETO-LEY CREA LA SECCION DE EDUCACION FISICA Y MORAL DEPENDIENTE DEL MINISTERIO DE HIGIENE, ASESORADO POR UN CONSEJO SUPERIOR DE EDUCACION FISICA

QUEDA DISUELTA CON ESTA LEY LA COMISION NACIONAL DE EDUCACION FISICA

Se ha dictado el decreto-ley que crea la Sección de Educación Física y Moral dependiente de la división de Higiene Social.

El decreto-ley en referencia deroga todas las leyes anteriores que conferían poder a otras entidades para dirigir la práctica de la cultura física en el país.

Ha quedado, en consecuencia, disuelta la Comisión Nacional de Educación Física, que dependía del Ministerio de Justicia e Instrucción Pública, y los decretos dictados por acuerdo de esta Comisión.

La Sección de Educación Física y Moral dirigirá con la asesoría del Consejo Superior de Educación Física, que queda creado con la presente ley, la educación física y moral de las poblaciones en todas sus edades.

Dispondrá de los estadios, teatros, plazas de juegos infantiles, instalados por las brigadas, capitanías y tenencias de higiene social.

El Jefe de la Sección de Educación Física y Moral será por derecho propio, secretario del Consejo Superior de Educación Física.

Para ser Jefe de la Sección de Educación Física y Moral se necesita ser profesor de Educación Física y haber perfeccionado su ramo en el extranjero.

Las brigadas de Higiene Social quedarán formadas por una oficina de enseñanza, una oficina de propaganda, una oficina de Educación Física y Moral y una oficina de Bienestar Social.

Las brigadas contarán con los estadios necesarios de la ciudad.

La capitanía de higiene social se compondrá de una oficina de propaganda, una oficina de Educación Física y Moral y una oficina de Bienestar Social.

La tenencia de higiene social tendrá la misma organización de la capitanía.

La Sección de Educación Física y Moral aprobará los programas correspondientes de las Brigadas, capitanías y tenencias para el mejoramiento de la vida física y moral de los pueblos ejercitados en los Estadios y salas de ejercicios.

El jefe del Departamento de Educación Física será educacionista.

BIOCALCINA
LECITINADA

El distinguido facultativo Dr. LUIS QUINTEROS ENCINA, tiene palabras encomiásticas para este espléndido medicamento.

Lo recomienda en la debilidad general y afecciones pulmonares. ¡Siempre con éxito!

He recetado con frecuencia en casos de afecciones bronco-pulmonares la BIOCALCINA LECITINADA, y estoy seguro de haber logrado éxito que durante muy largo tiempo no había alcanzado con otros preparados de cal.

Santiago, Setiembre 5 de 1924.

(Firmado):

Dr. Luis Quinteros Encina
(Médico Legista)

M-8

PEÑAROL INFANTIL I. v. SANTA MARIA INFANTIL I. — Esta partida se jugará hoy Viernes a las 11 A. M. en la Cancha Independencia N.o 2.

"Los Sports"

Hoy será entregdo a la circulación el número 100 de este semanario nacional con un abundante material de lectura sobre los deportes nacionales y extranjeros y numerosas e interesantes fotografías. El sumario es el siguiente:

Quintín Romero. (Gran portada).—Quintín Romero en Nueva York.—¡Dos años!— Por los dominios del football y del box.—Don Felipe Casas Espínola. — Movimiento boxeril.—Nuestros boxeadores aficionados empezaron mal Buenos Aires. — (Al margen del cable).—En la primera rueda son batidos Rojas, Signé y Saffie.—En la segunda rueda triunfa el chileno Caldera sobre Mallona, argentino, pero pierde Grecco con Gallardo.—La actuación de los demás.—Instrucciones que no alcanzan éxito.—Los eternos fallos.—Filiberto Mery.—Juan Salazar con Humberto Guzmán.—Lo de Soto y Fernández. — Box extranjero.—Noticias varias.—Desafíos, etc.—Rasgos interesantes del Club Sports Francés. — Juegos Florales.—Se inicia la temporada de football en Valparaíso. (Gran página central con numerosas fotografías).— La final de la competencia de Polo en Valparaíso. — Los deportes en Concepción. — En el Autódromo de Los Angeles.—Un drama en el auto N.o 3.—El estadio ferroviario de la II Zona.—Las actividades del Club de Deportes "Serena", de Valparaíso. — La reunión ciclista del Domingo en Santa Laura.—La carrera pedestre Santiago-Cisternas-Santiago. —Picnic en La Florida.—Hombres del ring, Humberto Guzmán y Juan Salazar, que se medirán mañana.

Confederación Deportiva de Chile

LA ASAMBLEA AMPLIA DE HOY APLAZADA PARA EL LUNES

Por orden del presidente en ejercicio y como un homenaje a la llegada del Presidente de la República, la reunión del Consejo Superior de esta dirigente única, anunciada para hoy, queda aplazada para el Lunes, a las 9.30 P. M., en Huérfanos 874, manteniéndose la misma tabla.

ATLETISMO

Santiago Atlético

Se ruega a los atletas asistir a entrenamientos para hoy a las 8 y media A. M. bajo las órdenes del capitán de atletismo, señor Fernando Primard, en los Campos de Sports, especialmente a los atletas novicios.

La sesión de junta general que debía efectuarse esta noche en los salones de "El Diario Ilustrado", queda suspendida hasta nuevo aviso por motivo de la llegada del Presidente de la República.

CENTRO DEPORTIVO FLAMENGO.-Cita para mañana a entrenamiento a las 4 en los Campos de Sports de Ñuñoa. Especialmente a los atletas.

CLUB PEDESTRE PIETRO DORANDO

Hoy a la 1 P. M. deben encontrarse reunidos en la Avenida Matta 1371, todos los socios de este club a fin de dirigirse al punto designado por el Comité pro regreso Alessandri y participar en el desfile que se hará a S. E.

Los delegados de este club aceptados por el Comité, para que reciban a S. E. en la Estación Central, son los señores Gabriel Droguett, Segundo Ramos y José Luis Fuenzalida.

El señor Wenceslao Dóren, quedó incorporado a la delegación oficial, que dará la bienvenida a S. E. en Los Andes en representación del Comité.

El directorio de la institución tomará muy en cuenta la inasistencia de los socios a este llamado al cual concurrirá todo el pueblo obrero.

EXCURSIONISMO

Centro Deportivo Los Pirineos

Número extraordinario de las actividades de "Los Pirineos" en la presente semana ha sido la comida llevada a efecto ayer en la noche en casa del socio fundador señor Gabriel Pastorelli con motivo de su onomástico. El señor Pastorelli fué saludado por sus camaradas Pirineos amigos y colegas de trabajo, dándose término a esta reunión en medio de la mayor alegría.

—Cítase a todos los socios para esta tarde a las 2 P. M. en 10 de Julio 1081 para concurrir a la recepción del primer Mandatario de la nación S. E. señor Arturo Alessandri P.

CIGARRILLOS LA CUBANA no tienen RIVAL 40 cts. ¡fumadlos! CIA INGLESA DE TABACOS

LOS REGLAMENTOS DEL FOOTBALL

LA OBRA DEL SEÑOR JUAN B. MACDONALD, FUNDADOR DE LA ASOCIACION DE ARBITROS DE CHILE

El fundador de la Asociación de Arbitros de Chile y actual secretario, señor Juan B. Macdonald, ha sido autorizado por la autoridad mundial respectiva para traducir los reglamentos de football, porque se rige la Federación Internacional.

El señor Macdonald ha terminado ya su trabajo y algunos día más saldrá a la circulación un libro de extraordinaria importancia para nuestros aficionados.

BASKET-BALL

SANTIAGO RANGERS F. C.

Hoy a las 9 A. M. en los campos de Sports, se llevará a efecto un amistoso entre los primeros y segundos equipos de este club como practice para los partidos que se jugarán el próximo Doming por el campeonato especial de l Metropolitana.

Asociación de Basket Ball de Santiago

Para esta noche a las 9.30 P. M. en Avenida Presidente Alessandri N.o 1312, está citado el Directorio a sesión con el fin d preparar la próxima temporada oficial, elección de Directorio que se efectuará en la próxima semana y varios otros asuntos de importancia que resolver.

Se avisa a los Clubs interesado que todos los datos sobre inscripción de equipos o afiliación d Clubs, deben pedirse por escrit a Casilla 1717 o personalmente a secretario de la Asociación seño Humberto Collarte, todos los día de 7 a 8 P. M., en Avenida Presidente Alessandri 1312.

LAWN - TENNIS

Societé Francaise de Lawn-Tennis

Hoy se dará comienzo al Campeonato Interno con las siguiente partidas:

Orrego v. Norman; Bonnefo v. Raab; Genestier v. Lastrade; L Vuillemin v. Morandé; R. Vuillemin v. Lisboa; Kilsdonk v. Gondonneau; Malan v. Orrego; Williams v. Gondonneau.

Se ruega a los jugadores presentarse a las canchas tempran a fin de poder adelantar en lo posible las eliminaciones.

CITACIONES

Unión Argentina F. C. — Junt general para hoy a las 8 P. M. e la secretaría.

Morning Star Infantil F. C. — Junta general para hoy a las 8 P M. en Independencia N.o 306.

Sportivo Ecuador F. C. — Cit a junta general para el Domingo las 4 P. M. en su secretaría, Avenida Ecuador N.o 4239.

Los socios que aún no han firmado el registro y formularios lo pueden hacer diariamente en Ecuado 4239, de 8 a 10 P. M. y hoy d 9 a 12 A. M.

Peñarol Infantil F. C. — Junt general para hoy a las 7 P. M. e el local de costumbre.

Magallanes F. C. — A los jugadores infantiles menores de 16 año para mañana a las 4 1|2 y los de primero el Domingo a las 9 1|3 e la cancha.

Santiago Rangers F. C. — A lo jugadores para hoy a las 9.30 A. M. en los Campos de Sports, fin de seleccionar los jugadore que intervendrán en el campeonat especial de la Liga Metropolitan a verificarse el próximo Domingo.

Remington F. C. — Junta genera hoy a las 9 P. M.

HERNIAS

Bragueros, elásticos, fajas con pelotas neumáticas, piernas y brazo artificiales. Aparatos ortopédicos muletas.
ARMANDO CHAPUIS
Arturo Prat 346 — Casilla 409
Unico especialista en Chile

Raulí para piso
1x4½ MACHIHEMBRADO, $ 1
Barraca y Fábrica
LA REPUBLICA
DOMEYKO 2354 — TELEFONO 182, PARQUE
A-1

Muebles
A precios sumamente bajos y con GRANDES FACILIDADES DE PAGO, vende
MUEBLERIA "ARTURO PRAT"
Consulte nuestros precios.
ARTURO PRAT 182

CENIZAS POTASICAS
Se ofrece una considerable partida de este abono económico, a precio convencional.
Todos los que lo han usado certifican sus inmejorables resultados, obtenidos en viñas, huertos, arboledas frutales, papales, etc., etc.
Dirigirse por carta o más bien personalmente al CRIADERO DE SEMENTALES, San Bernardo, Callejón del Polígono, Casilla 105, Teléfono 29. (Como todos los abonos, tiene rebaja en los fletes por ferrocarril).

CIA. CARBONERA DE LEBU CONSOLIDADA

De acuerdo con lo dispuesto en el artículo 8.o de la escritura social, los suscritores de acciones de pago deberán cancelar la segunda cuota de cuatro pesos por acción el día 25 del presente en las oficinas de la Compañía, edificio del Banco Anglo, cuarto piso, oficina 17.

El Directorio.

Santiago, Marzo 19 de 1925.

Use Benguria
Es vida y hermosura del pelo
MONEDA 875

Gran Ocasión
Vendo o permuto gran residencia de todo lujo, de tres pisos, con gran terraza, todo de concreto armado, fachada de piedra, interiores estucados a yeso; garage.
La propiedad está tasada por el Banco de Chile y la Caja Hipotecaria, en $ 350,000. Se acepta la permuta por casa de renta o sitios centrales. Reconoce deuda Caja de $ 60,000, pudiéndose aumentar a $ 100,000.
Más datos, oficina:
M-20
RAMIREZ SANZ Hnos. —:— MONEDA 1030.

Aceite de Linaza INGLES GENUIN
Azul Ultramar
Cemento Portland "Electra"
Jabón Vetado Azul
Talco Fino para Jaboneros
Acaban de recibir y ofrecen listo
: : para entrega inmediata : :
FONCK Y Cía.
Santo Domingo 887-Tel. Ing. 1801--Nacional 88
M 21

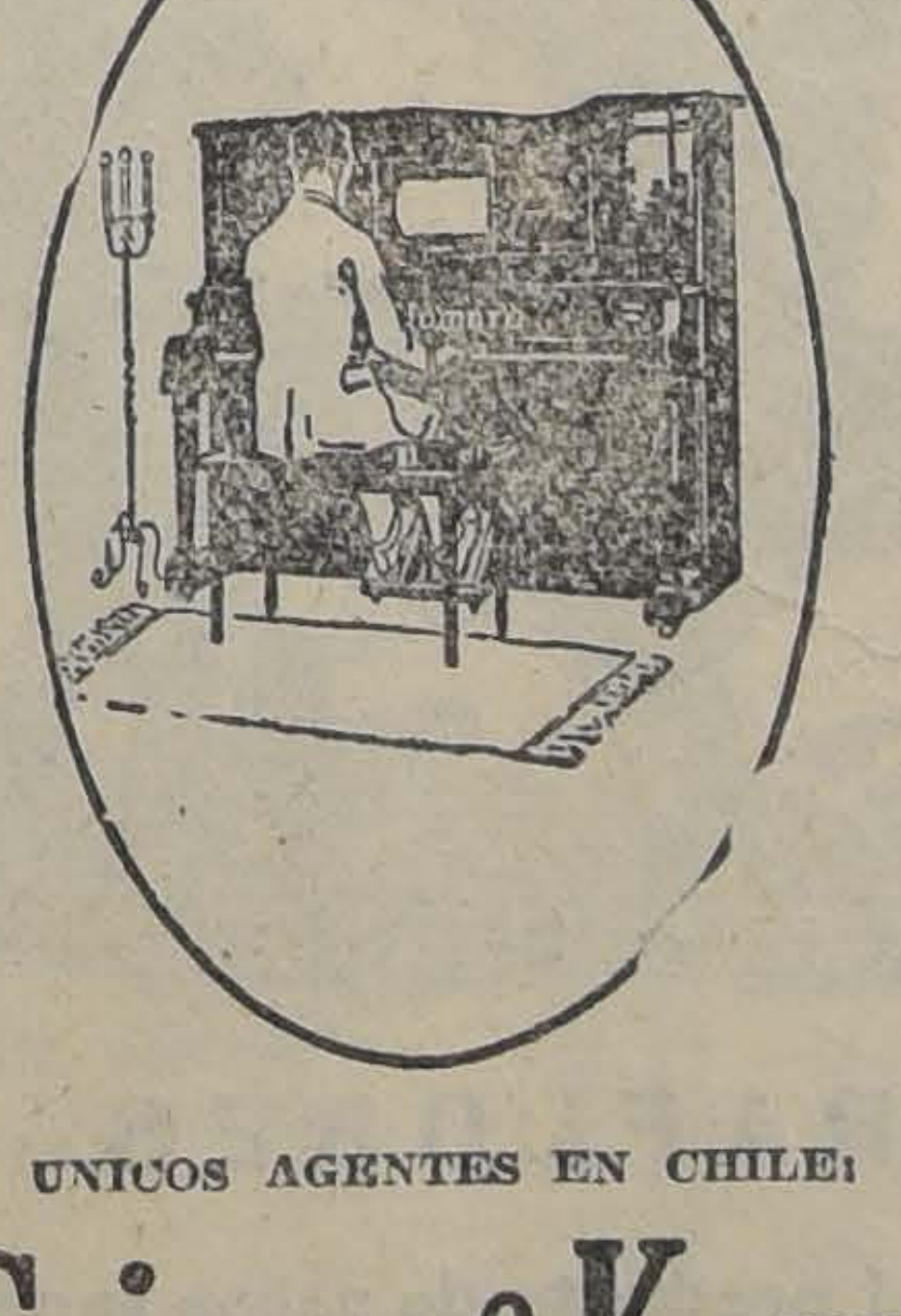
MANUALO
EL PIANO AUTOMATICO DE EJECUCION HUMANA
UNICOS AGENTES EN CHILE:
Grimm & Kern
AHUMADA esq. MONEDA
FRENTE A LA CASA MUZARD
Almacén de Pianos Grotrian Steinweg. Victrolas y Discos "Victor"

Dueños inteligentes de pianos automáticos, recomiendan nuestro sistema de pagos en abonos.

PAGOS POR ABONOS
Hemos organizado este sistema de pago para la conveniencia de las personas de responsabilidad.
Si los detalles no fueran confidenciales, se sorprendería usted de saber el gran número de personas que, no obstante el hecho de poder hacer compras al contado, han preferido aprovecharse de nuestro sistema de
PAGOS EN ABONOS
Por medio de este sistema puede usted adquirir hasta uno de los PIANOS AUTOMATICOS más costosos, sin mayor sacrificio, dividiendo el precio de compra en varios pagos a plazos determinados.
Lo más interesante de este sistema, es que usted recibe el instrumento tan pronto como haga el primer pago.
VISITENOS SIN NINGUN COMPROMISO DE COMPRA
TODAS LAS VENTAS EN ABONOS SON TRATADOS CONFIDENCIALMENTE

Elixir Clorhidro Pépsico
DEL LABORATORIO CHILE
AMARGO APERITIVO, TONICO Y DEGESTIVO

FIERRO
ACANALADO GALVANIZADO
para techo, de 6, 7, 8, 9 y 10 pies, marca "APOLLO", y negro marca "AGUILA", ofrece a precios fuera de toda competencia
BARRACA de FIERRO
S. SACK
BANDERA 827. — TELEFONO 3409.
CASILLA N.º 2833
SUCURSAL:
2360 – ALAMEDA – 2360
TELEFONO N.º 3258

CAMBIO

BANCARIO	$ 43.30
COMERCIAL	41.00

EQUIVALENCIAS DEL CAMBIO BANCARIO

DOLAR	8.73
FRANCO	0,4540
LIRA	0,3570
PESETA	1.2425
NAC. ARENTINO	3,4875

PREMIO DEL ORO
243.30

Valor de la £ en dólar	4.77¾
1 Peso papel vale	6 %

Impotencia

Usted puede reconquistar las fuerzas viriles sin operación, con

BISMOLAN

SE VENDE EN TODAS LAS BOTICAS

BOLSA DE COMERCIO

MOVIMIENTO

A juzgar por el importante número de negocios realizados en el mercado durante estos últimos días parece que se ha afianzado con caracteres de definitivo los antiguos tiempos de grandes movimientos.

Predominaron las ventas sobre títulos de bajo precio como son Chacaltaya, Colquiri, Las Chiles, Lebu, Totoral, Kumurana, Presidentas y Mineras e Industriales.

En papeles de mayor valor se transaron Banco Chile, Oploca, Patiño, Banco Nacional, Antfoagásta, etc.

A la importante suma de $68,000 nominales alcanzó el valor de lo adjudicado en Bonos Hipotecarios, y letras de cambio se dieron conformes por 15,000 £ a diversos precios para diferentes fechas.

Los precios se mostraron sostenidos.

SUBIERON

Bancos: Chile, de 194 a 196; Bancos: Nacional, de 80 1|2 a 82; Mineras: Bronces, de 6 5|8 a 6 3|4; Colquiri de 9 3|8 a 11; Covadonga, de 8 a 8; Chañaral, de 11 a 11 1|4; Kelluani, de 12 7|8 a 14; Lebu, de 7 1|2 a 9; Minera, de 80 1|4 a 80 1|2; Patiño, de 308 a 306; San Vicente, de 30 a 30 1|2; Tres Puntas, de 8 a 8 1|8; Salitreras: Antofagasta, de 78 1|4 a 78 1|2, Industriales: Electricidad, de 73 a 78; Envases, de 8 1|4 a 8 1|2.

BAJARON

Bonos: Caja 8-1, de 79 1|2 a 78 3|4; de 48 3|4 a 46 1|2; Los Chiles, de 10 a Caja 8-1, de 92 1|2 a 91: Hipotecario 8-1, 7 1|2; Morococala, de 55 a 54; Salvador, de 83 1|4 a 83: Bancos: Español, de 132 de 13 1|8 a 13; Salitreras: Galicia, de a 180; Chacaltaya, de 30 1|2 a 29 1|2; 30 1|2 a 30 1|4; Viña, de 36 3|4 a Kumurana de 29 a 29 3|4; Kala Uyu, 29 1|8.

OPERACIONES DE AYER

PRIMERA RUEDA

44000 Caja 8-1|2, 88.
8000 Caja 8-1, 88 1|4.
1000 Las Chiles, Abril 16, 10.
6 Banco Hipotecario, 550.
200 Kala-Uyu, Abril 16, 47.
50 Fuegos 196.
500 Lebu, Abril 16, 8.
600 Chacaltaya, Abril 16, 32.
3000 Colquiri, Abril 16, 10.
500 Colquiri, Abril 16, 9 7|8.
500 Chacaltaya, Abril 16, 30 3|4.
900 Chacaltaya, Abril 16, 30 1|2.
100 Viña F. M., 36 1|2.
31 Gas 54.
100 Oploca, Abril 16, 217.
100 Oploca, Abril 2, 216.
1000 Totoral, Abril 2, 8.
300 Kala-Uyu, Abril 16, 46 3|4.
300 Banco Chile, 196.
500 Colquiri, Abril 2, 9 3|4.
1500 Colquiri, Abril 16, 9 3|4.
200 Antofagasta, 78.
200 Las Chiles, Abril 16, 9 1|2.
100 Lebu, Abril 16, 8.
300 Las Chiles, Abril 16, 9 3|8.
100 Las Chiles, Abril 16, 9 1|4.
1000 Libras, Abril 24, 40.80.
4000 Libras, Abril 7, 41.20.
1000 Libras, Abril 27, 41.10.

SEGUNDA RUEDA

48000 Caja 8-1, 79.
10000 Caja 8-1, 91.
7000 Hip. 8-1, 87 3|4.
350000 Caja 8-1|2, 88.
67000 Hip. 8-1, 88.
20000 Caja 8-1|2, 88.
1100 Lebu, Abril 16, 10.
1500 Id. Id., 9.
300 Id. Id., 9 1|4.
100 Colquiri, Abril 16, 10 1|8.
4500 Id. Abril 2, 11.
900 Id. Abril 16, 11.
500 Id. Id., 11.
500 Id. Id., 10 3|4.
1000 Id. Id., 10 1|2.
500 Id. Id., 10 3|4.
1000 Kumurana, Abril 2, 27 1|2.
200 Id. Id., 29.
50 Antofagasta, Abril 2, 78.
700 Presidenta, 5.
500 Antofagasta, Abril 16, 78 1|2.
300 Los Chiles, Abril 16, 9.
1200 Bco Nac., 82.
46 Banco Español, 130.
1100 Lebu, Abril 16, 9 1|4.
1000 Minera, Abril 2, 80 1|2.
200 Antofagasta, Abril 2, 78 1|2.
50 Electricidad, 78.
5000 £, Abril 24, 40.90.
4000 Id. Id., 40.80.

Precios de comprador o vendedor al terminar las ruedas

TITULO	COMPRADOR Cantidad	COMPRADOR Precio	VENDEDOR Cantidad	VENDEDOR Precio
BONOS				
Caja, 8-1	60000	71	......	....
Caja, 8 1|2	10000	87⅝	17000	88
Caja 7-1	8000	89	......	....
Caja, 6-1	......	......	6000	79⅝
Hipot 8-1	50000	87¾	......	....
BANCOS				
Chile	5	194	100	196
Español, Abril 16	......	......	100	133
Hipotecario	40	550	......	....
Nacional	1740	82	......	....
MINERAS				
[illegible], Abril 2	......	......	800	23½
Araca, Abril 16	......	......	100	843
Bronces, Abril 16	500	6⅝	......	....
Colquiri, Abril 16	1500	10⅛	1000	10¾
Covadonga, Abril 16	500	8	......	....
Chacaltaya, Abril 16	400	30¼	......	....
Chacaltaya, Abril 2	......	......	800	30½
Chañaral, Abril 16	200	11¼	......	....
Dichas, Abril 16	100	33	......	....
Huanuni, Abril 2	......	......	200	55
Kumurana, Abril 16	100	29	......	....
Kumurana, Abril 2	......	......	100	29
Kelluani, Abril 16	200	13	......	....
Kala-Uyu, Abril 16	200	46½	160	47
Las Chiles	200	9¼	......	....
Lebu, Abril 16	500	9	200	9¼
Minera, Abril 16	1000	80¼	......	....
Morococala, Abril 16	100	53	......	....
Morococala, Abril 2	......	......	100	54½
Elqui, Abril 2	300	4⅝	......	....
Elqui, Abril 2	......	......	500	55
Oploca, Abril 16	200	217	......	....
Latino, Abril 16	160	305	......	....
Presidentes, Abril 16	......	......	600	5
Sto. Cristo, Abril 2	200	7⅝	......	....
Salvador, Abril 16	500	13½	600	13
Tres Puntas, Abril 16	1000	8	......	....
Tres Puntas	......	......	500	9
Totoral	1000	8	......	....
San Vicente, Abril 16	30½	......	......	....
Los Amigos	......	......	600	2½
SALITRERAS				
Antofagasta Abril 16	100	78⅛	600	79
Galicia	......	......	200	3⅛
Peñón	......	......	500	30¼
GANADERAS				
Fuego, Abril 2	......	......	200	90
INDUSTRIALES				
Cervecerías Unidas, Abril 2	300	19	300	74
Electr. Ord.	......	......	500	9
Electr. Industrial	30	75	......	....
Envases y Enl., Abril 2	1000	8½	......	....
Gas	5	54	......	....
Telégrafo Comercial	......	......	200	26
CIERRE A LAS 6 P. M.				
Cambio	......	40.80	......	41.00
Oro	......	227.50	......	228.50
Libras por oro	......	12.40	......	12.50
Kelluani, Abril 16	......	14	......	....
Morococala Abril 2	......	54	......	....
Antofagasta Abril 2	......	78½	......	....
Los Chiles, Abril 16	......	7½	......	....
Minera, Abril 16	......	80½	......	....
Chacaltaya trans., Abril 16	......	29½	......	....
Patiño trans., Abril 16	......	309	......	....
Lebu, trans., Abril 16	......	9	......	....
Colquiri, Abril 14	......	......	......	11
Kumurana, Abril 2	......	28⅝	......	....
Kala Uyu, Abril 16	......	......	......	46½
Araca, Abril 16	......	......	......	840
Tres Puntas, Abril 16	......	......	......	8⅛
Oploca, Abril 2	......	......	......	216
Elqui, Abril 16	......	......	......	5

Dirección de Servicios Eléctricos

—:— CONCURSO —:—

Llámase a concurso para proveer tres puestos de Oficiales Técnicos con $ 8.400 anuales.

Las inscripciones se reciben diariamente de 4 a 7 P. M., hasta el 27 del presente, en la Oficina de Partes de la Dirección, Santo Domingo 1220.

EL DIRECTOR.

SACOS USADOS

De todas clases, tipo 80 y 100 kilos, ofrece por pequeños y grandes lotes

JOSE MUGGLI. — SANTIAGO.

Unico depósito de todos tipos de sacos usados:

EXPOSICION 250—CASILLA 345

INFORMACIONES DE SOCIEDADES ANONIMAS

DIVIDENDOS, CITACIONES, CIERRE DE REGISTROS

TITON SOC. COMERCIAL E IND. DE PETROLEO.— Cita a junta general ordinaria el 26 de Marzo en "El Mercurio".

Cierra su registro del 12 al 26 de Marzo.

CANAL DEL CARMEN ASOCIACION. — Junta general extraordinaria el 25 de Marzo, en Claras 193, para tratar diversos obejtos.

ESPINO DE PETORCA CIA. MINERA.—Segunda citación a junta general ordinaria el 23 de Marzo edificio Ariztía, 7.o piso.

Cierra su registro 13 al 20 de Marzo.

COOPERATIVA DEL MATADERO SOC. (EN LIQUIDACION).— Junta general extraordinaria 24 de Marzo en Huérfanos 1287, para hacer la entrega de las acciones Tattersal a los accionistas de la sociedad que se liquida.

BOLSA COMERCIAL DE CHILE. —Segunda citación a junta general extraordinaria para el 23 de Marzo igual objeto que lo anterior.

Cierra su registro 14 al 23 de Marzo.

HUCKE HERMANOS S. A. C.— Se avisa a los señores accionistas que los títulos provisorios serán canjeados desde el 11 de Marzo por los títulos definitivos en general.

TAMARUGAL LTD. NUEVA CIA. SALITRERAS.—Cita a junta general ordinaria el 1.o de Abril en Blanco 709, Valparaíso.

CHILENA DE TEJIDOS. — Cita a junta general extraordinaria para el 24 de Marzo en Huérfanos 1160. Tomar consideración y resolver acerca del informe penal relativo al valor actual de las maquinarias. Acordar el castigo que se estime conveniente y aplicar el saldo a la cuenta que se determine destinaciones del saldo de fondos de actualidades. Autorización para incluir estas operaciones en el balance del 31 de Diciembre de 1924.

EDIFICACION Y RENTA LTDA. —Cita a junta general extraordinaria para el 30 de Marzo en Teatinos 351. Autorización la contratación de un crédito con hipotecarios de los bienes sociales.

TALTAL COMPAÑIA BENEFICIADORA DE. — Cita a junta general ordinaria para el 26 de Marzo; memoria y balance semestre de 31 de Diciembre 1924 en Prat 207, Valparaíso.

POBLACION VERGARA SOC. — Cita a junta general ordinaria en Prat 207, Valparaíso.

DESCUBRIDORA DEL TOCO COMUNIDAD MINERA. — El 24 de Marzo se venderán en subasta pública en Blanco 725, Valparaíso, las propiedades mineras que la Comunidad posee en Tocopilla y existencia de maquinarias.

ITALO CHILENA Co. CINEMATOGRAFICA. — Cita a junta ordinaria para el 31 de Marzo, en Chacabuco 106, Valparaíso.

BANCO DE MULCHEN. — Cita a junta general extraordinaria para el 21 de Marzo, para tratar sobre la adjudicación de un bien ríz para instalar las oficinas del Banco.

ASCENSORES MECANICOS. — Cita a junta ordinaria para el 25 de Marzo en la oficina de la Compañía, Ascensor de Concepción.

COOPERATIVA FERROVIARIA.— Cita a junta general el 28 de Marzo en Teatro Ferroviario, balance en 31 de Octubre y 31 de Diciembre.

BAÑOS EL PARQUE, COS.—Cita a junta general ordinaria el 28 de Marzo en calle Freire para aprobar memoria y balance del año 1924.

Cierra su registro 18-25 de Marzo.

CALIFORNIA, COMUNIDAD AURIFERA.— Cita a junta general extraordinaria para el 24 de Marzo en calidad 1925 pronunciarse sobre las ventas de los bienes sociales según un proyecto de Sague que presentará el Directorio.

GRANJA C. SALITRERAS LA.— Cita a junta general ordinaria el 8 de Abril, en Cochrane 865, Valp.

PANIZO, BLANCO CO. MINERA. —Cita a junta general ordinaria el 27 de Marzo en B. C., Cochrane 695, balance del 31 de Diciembre 1924. Cierra su registro 18 al 29 de Marzo.

MARTA C. MINERA.— El Directorio ha fijado como plazo impostergable por el pago de la cuota el 31 de Marzo, procediéndose con los morosos en la forma establecida en el artículo 40 de los Estatutos.

GRACE Y COMPAÑIA SA.—Cita a junta general ordinaria el 25 de Marzo, en Plaza Sotomayor N.o 5, Valp.

INTERNACIONAL MACHINERY CO.— Cita a junta general ordinaria el 26 de Marzo en Plaza Sotomayor N.o 5, Valp.

BRITISCH AMERICAN TOBACO. —Cita a junta general el 26 de Marzo en Montaneda 979-985, Valparaíso.

HOSPITAL ALEMAN DE VALP. S. A.—Cita a junta general ordinaria el 25 de Marzo en el Club Alemán, para tratar memoria y balance del año 1924, y elegir Directorio.

CAMARONES, COMUNIDAD EXPLOTADORA DE.—Cita a junta general el 20 de Marzo en los salones de "El Mercurio".

SANTA RITA DE ARGUEROS, SOC MINERA.—Se acordó por el Consejo de Administración, pedir una 6.a cuota de $ 5 por socio que debe depositarse en la cuenta de Soc. en el Banco de Chile, presentado el m| respectivo al gerente para su anotación, en Huérfanos 1185, para su anotación.

OPERACIONES EN VALPARAISO

PRIMERA RUEDA

1000 Colquiri, Abril 16, 9 7|8.
300 Chacaltaya, Abril 16, 31.
600 Kala-Uyu, Abril 16, 47.
800 Kala-Uyu, Abril 16, 46 3|4.
150 Banco Español, 132.
100 Banco Español Abril 16, 130.
100 Kelluani, Abril 16, 13 1|2.
1500 Carolina, Abril 16, 28.

SEGUNDA RUEDA

8 Gas, 90.
1000 Colquiri, Abril 16, 11.
100 Id. Id., 11 1|4.
2600 Id., Abril 2, 11 1|8.
300 Kumurana, Abril 16, 29.
500 Lebu, Abril 16, 10 1|2.
300 Kumurana, Abril 16, 29 1|4.
2000 Caja 8-1|2, 88 1|2.
600 Antofagasta, Abril 16, 79.
200 Colquiri, Abril 2, 10 1|2.

ORO

Vendedor	230.20
Comprador	230.00
Vendedor	228.00
Comprador	227.50

CAMBIO

Vendedor	41.20
Comprador	41.00
Vendedor	41.00
Comprador	40.80

LIBRAS POR ORO

Vendedor	12.50
Comprador	12.40
Vendedor	12.50
Comprador	12.30

COTIZACIONES DE METALES

Cablegrama sobre cotizaciones de metales correspondiente al día de ayer.

Al contado:
Estaño, £ 242.15.0; subió, 3.0.0.
Cobre Standard, 62.10.0; no varió.
Plata d., 32 1|16; no varió.

A plazo:
Estaño, £ 246.5.0; subió, 1.15.0.
Cobre Standard, 63.12.6, no varió.

BOLSA COMERCIAL DE CHILE

PRIMERA RUEDA

15 Gas, 54.
10 Id., 54.
100 Antofagasta, 78.
1000 Espino, 0.65.
1000 Espino, 0.65.
2000 Caupolicán, 0.85.
1000 Caupolicán P. H., 0.80.
100 Las Chiles, 9 1|8.
1000 Espino, 0.65.
25 Gas, 54.

SEGUNDA RUEDA

200 Lebu, 9.
500 Elqui, 4 3|4.
1000 Espino, 0.65.
1000 Espino, 0.65.
10 Gas, 54.
800 Las Chiles, 8 7|8.
200 Id., 8 7|8.
1000 Espino, 0.65.
1000 Espino, 0.65.
100 Colquiri, 10 1|2.

GUIA OFICIAL DE CORREDORES DE LA BOLSA DE COMERCIO

Compra - Venta de Acciones, Oro, Bonos; Préstamos Hipotecarios.

BALBONTIN Y HELFMAN
Edificio Ariztía, 4.o piso.

BARROS GONZALEZ
Bandera N.o 149.

MONTT FRANCISCO
Bolsa de Comercio. Oficina N.o 23.

EMILIO ALEMPARTE LASTRA
Agustinas 1223

JABAS D. V. ISMAEL
Calle Club de la Unión N.o 1069.

SUBERCASEAUX FRANCISCO
Bandera N.o 78

SUTIL PRIETO DIEGO
Bandera N.o 69

VALDES RICARDO
Calle La Bolsa. N.o 84

VILLAMIL FLORENCIO
Calle La Bolsa N.o 83. Tel. 2664

El Salón Azul?

FERROCARRILES DEL ESTADO

SUPRESION DEL SERVICIO DE COCHES COMEDORES EN LOS EXPRESOS ENTRE ALAMEDA Y TALCAHUANO, EN ALGUNOS DIAS DE LA PRESENTE SEMANA

El Jueves 19 del actual, no habrá servicio de coche comedor en el expreso N.º 1 de Alameda a Talcahuano. Los pasajeros podrán almorzar en Curicó, donde se dispondrá una detención de 25 minutos.

Del mismo modo el Viernes 20 del actual, no habrá servicio de comedor en el expreso N.º 2 de Talcahuano a Alameda. Los pasajeros dispondrán de una estada de 25 minutos para almorzar en Chillán.

El Director General.

M-20

Pónese en conocimiento de los interesados en las propuestas públicas, cuya apertura está anunciada para el 10 de Abril próximo, quedan postergadas para el día 14 del mismo mes.

Santiago, Marzo 19 de 1925.

M-24

PROPUESTAS PUBLICAS

Pídense propuestas públicas para dotar de local a las escuelas que a continuación se expresan, del departamento de Santiago, y por las rentas anuales que se indican, dentro del siguiente radio:

Escuela N.º 151.—Radio. Colón, Independencia, O'Higgins y Escanilla. Canon: $ 6,000 anuales.

Escuela N.º 221.—Ubicación: Rungue. Canon: $ 1,440 anuales.

Las propuestas se abrirán el Lunes 30 de Marzo actual, a las 15 horas, en la Sección Locales de la Dirección General de Educación Primaria, en donde se darán los datos que se soliciten.

El Director General de Educación Primaria

M-28

LECHE EVAPORADA

MIRAFLORES

Esta leche evaporada es el producto de vacas sanas y de alta calidad. Se conservará en cualquier clima. La recomendamos especialmente para la nutrición de niños. Exquisita para la confección de postres y helados.

AGENTES GENERALES

WESSEL DUVAL & Cía.

SANTIAGO — VALPARAISO — CONCEPCION — ANTOFAGASTA

VENDO CHACRA

situada en el pueblo de Buin. Consta de 22 cuadras de suelo de primera, totalmente regadas, de las cuales 15 son de viña de primera y muy bien tenida; el resto está dividido en potreros, buenas casas habitación, tres posesiones de inquilinos, pones, bodegas con vasijas y maquinaria para la vendimia, arboleda con fruta escogida; muy buenos cierros, etc. Debe a la Caja, facilidades para el pago.

PRECIO: $ 220,000

Se acepta en parte de pago propiedad de $ 80 a 90,000 en Santiago o San Bernardo, mayores datos dará

ARMANDO ARCE M. :—: MORANDE 410

TRIBUNALES DE JUSTICIA

MOVIMIENTO HABIDO EN 19 DE MARZO DE 1925

Corte Suprema

1.a Sala

4. Exhorto en juicio Exequiel Romecín con Compañía Nacional de Petróleos, fallada, ha lugar al cumplimiento.

Las demás no vistas o suspendidas.

2.a Sala

1. Uldarico Ossio y otra con Exequiel Ossio, en trámite; 2. Exequiel Ossio, en trámite; 3. Ossio y otra con Exequiel Ossio, en trámite; 4. Uldarico Ossio con Exequiel Ossio, en trámite.

Las demás no vistas.

Alegatos: no hubo en las dos salas.

Corte de Apelaciones

1.a Sala

Jueves 19.—Relator señor Gutiérrez.

1. Seray y Yarza, quiebra, fallada; 2. Compañía General de Electricidad Industrial, reclamo de patente, fallada; 5. Carlos Marín Gibson con Sucesión Víctor Marín Carmona, fallada.

Secretario, el señor Fabres.

Don J. Francisco Fabres alegó con don Arturo Davis, en la 5.a

De acuerdo: contra L. Zamora, confirmada con declaración.

2.a Sala

1. Contra Domingo Flores D., confirmada; 2. Contra Juan Tapia Piña y otro, aprobada y confirmada; 3 Contra Luis García, aprobada con declaración; 4. Contra Eleodoro Alvarez S., aprobada; 5. Contra Carlos Aldunate B., revocada; 6. Contra Manuel Farías y otros, aprobada.

No vistas las demás.

Agregada: contra Luis A. Valenzuela.

Alegaron: en la 2.a, don Darío Rojas Espoz, confirmando con declaración.

3.a Sala

Jueves 19.—Relator señor González Campos.

Agregada: contra A. y J. Safé, en acuerdo; continuación, Villegas con Villegas y otros, en acuerdo.

Alegaron: don Rafael del Canto con don Pedro Gálvez, en la agregada; don Santiago Lazo y don Osvaldo Vial con don Ambrosio Montt W. y don Osvaldo Koch, en la continuación.

Secretario, el señor Fabres.

4.a Sala

Relato señor Bernales.

1. Sumario por muerte de Abraham Contreras, aprobada; 2. Sumario por muerte de Manuel Sandoval, aprobada; 3. Josefina Gómez de Z., recurso de hecho, trámite; 4. Ramón Saavedra U., recurso de hecho, trámite; 5. Rafael Fontecillas, exclusión registros electorales Andes, competente juez de Los Andes; 6. Jesús Peña de Garcés contra Vicente Ferres, invalidada; 7. Fco. Subercaseaux contra Jorge Abagadir, mal anunciada; 8. Irene Von Holt con Miguel Massa, aprobada.

No vistas las demás.

Alegaron: en la 1.a, don Herrera, por el recurso; en la Enrique Burgos V., por el en la 8.a, don Víctor aprobando.

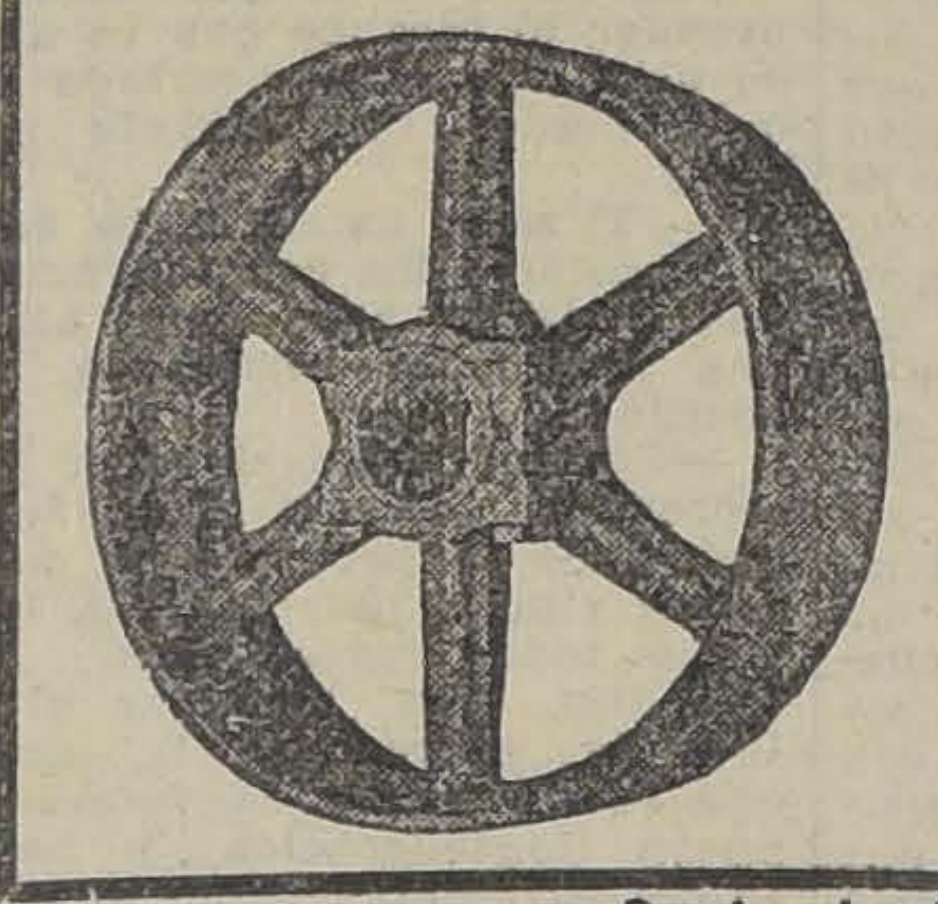

POLEAS DE ACE

"AMERICAN"

En venta en:

"FUNDICION LIBERTA

— LIBERTAD 83 Y

Son las mejores del

¡qué bello

¿Sabe Ud. como se limpia, y ondula el cabello instantán Muy sencillo. Basta empapar ponja o un trapo limpio en

DANDERINA

y frotarse el pelo, guedeja por El resultado es maravilloso. do esta aplicación todos los de peinarse, la cabellera se siempre limpia, hermosa, suave dante. ¡Hoy mismo compre

Señor

Comerciante

Señora

Dueño de Casa

CARBON ESPINO

MAIZ NUEVO

Carbón espino, corriente . . . . $ 13.

Carbón extra, para comerciantes . . . . $ 14.

Maíz amarillo, chico, nuevo, los cien kilos $ 54.5

Carbón de quillay, granado $ 8.5

ETC., ETC.

Nuestros precios son únicos en plaza, y las calidades de las mercaderías son garantidas.

Vendemos barato por ser productores

Bodega La Patria

CHACABUCO 15

Teléfono 188, Estación

ACTIVIDADES DE LA FEDERACION DE OBREROS Y OBRERAS EN CALZADO

(VERSION OFICIAL)

Las huelgas últimas que han sostenido los personales de Tutera y Larrañaga y Cabanne, se solucionaron en forma satisfactoria para los intereses de ambos personales.

El primero fué suspendido de sus labores por ocho días, al término de los cuales los industriales aceptaron la jornada de 48 horas semanales, reconocimiento de sus delegados y mejoras en sus salarios.

El personal de Larrañaga y Cabanne, después de una paralización del trabajo durante dos semanas, ha solucionado sus dificultades transando en lo siguiente:

Pago de desahucio a los despedidos anteriormente aceptación de la jornada de 48 horas semanales y reconocimiento de sus delegados, además la vuelta al trabajo del resto de los huelguistas.

Para esta noche están citados los miembros de la comisión elaboradora del programa de la próxima convención gremial que se realizará los últimos días de semana santa. La secretaría dará a conocer notas enviadas de provincias pidiendo datos sobre esta Convención.

JUNTA CENTRAL DE LA FEDERACION DE OBREROS DE IMPRENTA DE CHILE

(VERSION OFICIAL)

El Martes 17 celebró sesión este organismo directivo.

Leída y aprobada el acta de la sesión anterior se dió lectura a la correspondencia la que se tramitó conjuntamente con la cuenta.

El delegado de Talca dió cuenta de haber recibido comunicaciones de sus representados, informándole que el movimiento que sostenía esa sección en la Imprenta Mejías, había sido solucionado satisfactoriamente.

El señor Parra, a pedido de la Sección Chillán, anuncia que su sección se preocupa actualmente de estudiar las diversas peticiones promejoras económicas del gremio local.

Pasando a la orden del día se entró a tratar los puntos que figuraban en la tabla: Liga de Arrendatarios y Constituyente Chica.

El primer punto hubo de dejarlo para la sesión próxima.

La Junta Central declara:

Que la Federación de Obreros de Imprenta de Chile, en virtud a consideraciones y acuerdos anteriores, no se hizo representar en el Congreso Constituyente de Asalariados e Intelectuales;

Que por lo tanto, y a pesar de ser entidad autónoma, no le incumbe participar en el Comité encargado de con acuerdos de determinado tinte ideológico, a objeto de imponerlos en la Asamblea Constituyente Oficial, por representantes gremiales o profesionales, no podrá realizarse, ya que un decreto-ley, recientemente dictado, convoca a una Asamblea Constituyente a base política, contrariando declaraciones explícitas, estampadas en el Manifiesto Revolucionario del 11 de Setiembre.

Que de toda esta situación se felicita, porque confirma una vez más, lo tantas veces expuesto por la FOIC, "que todas las organizaciones afines a la nuestra, sólo deben propagar sus principios y coordinar su acción ante los problemas que les afectan; y

Que hace esta declaración pública en resguardo de la integridad de la organización de los obreros que laboran en la industria de las artes gráficas al través del país, y además con el fin de dar a conocer su más enérgica protesta, ante estos acontecimientos que los considera contrario a los intereses de los productores".

CARBOLINEUM — HAMEL —
PINTURA PARA MADERAS
BARRACAS - BUQUES Y MADERAS

LOS EMPLEADOS DEL CEMENTERIO GENERAL OBTIENEN AUMENTOS DE SUELDOS

Como hemos informado a nuestros lectores, desde hace algún tiempo los empleados del Cementerio General venían reclamando un aumento de sus salarios ante la H. Junta de Beneficencia.

Las gestiones iniciadas con tal objeto han tenido por lo demás franca aceptación por parte de la Dirección del Cementerio General y si no se atendieron en todas sus partes las peticiones formuladas se debe a la escasez de fondos con que cuenta la Beneficencia.

Damos a continuación las cartas cambiadas entre la Sociedad y de empleados del Cementerio General y don Tomás Gatica Martínez, que tuvo a su cargo las gestiones de arreglo, solucionándose las peticiones en forma satisfactoria.

Señor Luis Lagos, Presidente de la Sociedad de Empleados del Cementerio General.—Presente.

Mi distinguido amigo:

Ha quedado solucionada, en la forma que usted conoce, la petición presentada a la Dirección del Cementerio, y por lo cual, cumpliendo la honrosa comisión que usted me confió, he intervenido ante el señor Vicuña.

No se ha logrado en todos sus detalles lo que se pedía; pero, en realidad, creo que se han obtenido ventajas evidentes, y estimo que tanto el señor Vicuña como el señor Tocornal están muy bien animados en favor del personal.

Por esto, mi opinión, al respecto, salvo mejor acuerdo de la Sociedad que usted preside, sería que ustedes se conformasen con la situación establecida, confiados en que, en breve plazo, pueda hacerse un estudio detenido y completo de las condiciones del personal del Cementerio, formando el escalafón.

Para entonces, como ahora, pueden usted y sus compañeros contar con toda mi buena vlountad y mis modsetos esfuerzos, satisfecho de poder servirlos.

Aprovecha la ocasión para saludar a usted muy atentamente su Aftmo. S. y amigo.—Tomás Gatica Martínez.

AGRADECIMIENTOS AL SEÑOR GATICA MARTINEZ

La Sociedad de Empleados del Cementerio General acuerda manifestar sus agradecimientos a don Tomás Gatica Martínez, por su acertada intervención ante el Director del Cementerio, do nNicolás Vicuña, para obtener el mejoramiento de su condición.

Asimismo acuerda mantener sus expectativas de mejoramiento con la formación del escalafón y el reconocimiento de su calidad de empleados, según lo determine el Supremo Gobierno, pidiendo nuevamente al señor Gatico Martínez que asuma la representación de la Sociedad, con amplios poderes.—(Firmados).—Luis Lagos C., Presidente.—Enrique Milnes V., Secretario.

ALBION

Las Tintas que, por su firmeza e inalterabilidad, son preferidas por BANCOS, NOTARIAS Y OFICINAS PUBLICAS.

AYER SE HA PRODUCIDO UN MOVIMIENTO HUELGUISTA EN LA FABRICA DE VIDRIOS "EL CRISOL"

LOS OBREROS SE ENTREVISTARON AYER CON EL MINISTRO DEL TRABAJO

En el día de ayer se ha producido un movimiento huelguista en la Fábrica de Vidrios "El Crisol", con motivo de haber sido despedidos del establecimiento un grupo de operarios por no aceptar trabajar más tiempo que el establecido según los horarios.

Debido a estas circunstancias los obreros se han declarado en huelga y presentaron a la Gerencia de la Fábrica y al Ministro del Trabajo, señor Salas, en la tarde de ayer el siguiente pliego de peticiones:

Señor Director de la Fábrica de Vidrio El Crisol.—Presente.

Respetado señor:

Los abajos suscritos, trabajadores del establecimiento que usted dirige, ubicado en la calle Almagro, esquina de A. Bello; con el debido respeto que nos merece a usted, exponemos: que fuimos despedidos de la Fábrica por una falta que no hemos cometido, como fué de no aceptar trabajar más tiempo del que era costumbre, viendo la justicia que nos asiste, es que se han plegado a nuestra petición los niños, hombres y todos solicitamos se nos atienda como corresponde en nuestra petición, la es refundida en el siguiente pliego peticiones:

1.o Retiro inmediato del jefe Braulio Pérez V., por no congeniar con él y ser insoportable en su proceder.

2.o Jornada general de 8 horas diarias.

3.o Aumento general para los hombres y niños en un 30 por ciento.

4.o Que se mantengan las mismas horas de entrada y salida para hombres y mujeres.

5.o Que no se tome ninguna represalia contra nadie por haber tomado parte en el actual movimiento.

Autorizamos con amplios poderes para que nos represente en todo lo relacionado con el presente pliego a los compañeros Eduardo Zúñiga, Mariano González, Marta Valdés, Ernestina Contreras y Mercedes Huerta.

Lo que tenemos en su conocimiento para los fines del caso quedando como su AA. SS. SS.—La Comisión.

El Ministro del Trabajo impuesto de las peticiones citó a los trabajadores para el Lunes, a las 4 P. M., con el objeto de darles una respuesta sobre el conflicto.

La Federación Obrera de Chile, por intermedio de su Consejo Industrial de la Manufactura, se ha hecho representar en este movimiento, nombrando delegado al señor Carlos A. Sepúlveda, miembro de la Junta Ejecutiva de la Fedreación Obrera.

Unión de los Tipógrafos

El directorio de esta sociedad se reunirá el Domingo 22, a las 11 A. M., par aproseguir en la constitución de algunas comisiones que quedan pendientes.

Dada la importancia de la sesión, se recomienda mucho la asistencia.

I. W. W.

NATANIEL 1057

Se prepara un interesante programa literario-musical para la velada-beneficio que se llevará a efecto el Domingo 22 del presente a las 9 P. ., en el local de la I. W. W.

La conferencia "Reflexiones sobre el movimiento de los Arrendatarios está a cargo del conocido intelectual señor Francisco Pezoa, y la parte artística será realizada por los conocidos aficionados Gustavo Silva, Segundo Jara y Joaquín Palacios.

El conjunto Luz y Armonía pondrá en escena la emocionante comedia dramática titulada "Los Mártires".

Entrada general, $ 0.60.

Centro de Artes Mecánicas "Luz y Trabajo"

Los cursos nocturnos de dibujo técnico y de matemáticas que sostiene este Centro desde 1919, reanudarán sus labores el próximo Lunes 23 del presente en su local social Av. Matucana 53 A.

Con el objeto de ayudar a cubrir los gastos que originan dichos cursos, el directorio ha elaborado un programa lleno de atracciones para el beneficio que se efectuará mañana en el local de los Ferroviarios. Bascuñán 542.

A esta velada se invita especialmente a los ex-alumnos de estos cursos y en general a todas las personas que se interesen por estas actividades.

EL CAMBIO DE HORARIO DE UN INSTITUTO PROFILACTICO

UN GRUPO DE OBRERAS LO SOLICITA DEL MINISTRO DE HIGIENE

Un grupo de obreros ha presentado al Ministro de Higiene, doctor don José S. Salas, una solicitud en que pide ordene que el dispensario de enfermedades de trascendencia social que funciona en la calle Gálvez 157, atiende al público de 6 a 8 P. M., por ser esta hora la más apropiada para que concurran los obreros.

CONTINUA EL MOVIMIENTO HUELGUISTA EN LA CARROCERIA "LA IBERIA"

El movimiento huelguista producido en este establecimiento continúa sin solución debido a que los industriales no han aceptado el pliego de peticiones de los operarios y éstos han rechazado las condiciones de impuestas por los patrones.

La comisión de huelguistas nos pide manifestar a todos los obreros de este gremio, tanto de la capital como de provincias que se abstengan de concurrir a obtener trabajo en este establecimiento mientras no se haya solucionado el conflicto. Además nos declaran que pedirán a todos los carroceros de Santiago su cooperación pecuniaria para mantener el movimiento.

SOCIEDAD DE EMPLEADOS JUBILADOS DE LOS FERROCARRILES DEL ESTADO

Esta Institución ha dirigido al señor Ministro de Obras y Vías Públicas la siguiente comunicación:

"Santiago, 12 de Marzo de 1925.

Señor Ministro:

El personal de jubilados de los Ferrocarriles del Estado, constituído en Sociedad el 11 de Noviembre de 1924, tiene la honra de hacer llegar hasta US. su representación personal por conducto del presidente y secretario que suscriben.

Al mismo tiempo, señor Ministro, la Sociedad que representan en asamblea celebrada el 7 del actual, acordó por aclamación, dirigir al Supremo Gobierno tan dignamente representado por US. en el Ministerio de Obras y Vías Públicas, su más respetuoso saludo y a la vez ofrecerle su más leal y entusiasta adhesión. En la misma asamblea se acordó presentar a US. un voto de aplauso y de sincero agradecimiento por la favorable solución de la solución de la solicitud que presentamos para que se pagaran quincenalmente las pensiones y jubilaciones del personal ferroviario.

Por último, rogamos al señor Ministro se digne aceptar el homenaje de nuestra institución por la felicidad personal de US. y el mejor éxito en la dirección del Departamento de Estado que tan acertadamente representa.

(Firmados): — Eulogio Rodríguez, Presidente. — Antonio Carrasco Avila, secretario.

LA UNIVERSIDAD FERROVIARIA REANUDA SUS LABORES

Se pone en conocimiento de los alumnos de este plantel de enseñanza ferroviaria y de los candidatos a alumnos, que la matrícula se encuentra abierta desde las 9 hasta las once y media de la mañana y desde las 4 hasta las siete de la tarde, la que se cerrará impostergablemente el día 31 del presente, para dar comienzo a las clases el 1.o de Abril próximo.

Los principales requisitos que se exigen para ser alumno de este establecimiento son los siguientes:

Alumnos antiguos. —Haber rendido satisfactoriamente los exámenes finales del año anterior. Unicamente para estos alumnos la matrícula continuará abierta después del 31 de Marzo, con el objeto de que los alumnos que tengan exámenes de repetición puedan rendirlos desde el 1.o al 8 de Abril, día en que la matrícula quedará definitivamente cerrada.

Alumnos nuevos. — Deben conocer las dos primeras operaciones de aritmética (suma y resta) para ingresar al primer curso preparatorio.

Para ingresar a los demás cursos superiores de preparatoria deben presentar los documentos que atestigüen que el interesado posee los conocimientos equivalentes o en su defecto, rendirán el examen del caso. Para ingresar a los cursos de especialidad es cuestión previa haber cursado todos los cursos preparatorios. Para ser alumno d la Universidad es obligatorio, además no tener menos de 14 años de edad y ser empleado de la Empresa o hijo de empleado en ella.

Condiciones generales. — La enseñanza es completamente gratuita y se pueden estudiar ramos libres o seguir el curso normal para Sub-Ingeniero.

Ramos que se estudian. — Aritmética, álgebra, dibujo, inglés, castellano, física y química, geometría y contabilidad. La enseñanza de este plantel de educación no se opone a la que dan las Escuelas Internacionales; muy al contrario, esta sirve de poderoso auxiliar.

Los interesados serán atendidos en las horas indicadas anteriormente en el local de la Universidad Estación Alameda. Antiguo edificio del Departamento de Materiales. Altos.

FIESTAS SOCIALES

CENTRO RECREATIVO ARTES GRAFICAS. — Av. Presidente Alessandri 1883. — Hoy a las 9 P. M., en celebración de la llegada de S. E. el Presidente de la República, se llevará a efecto en este salón un baile amenizado por una buena orquesta. Se ha preparado un escogido buffet, que será atendido por señoritas de la institución.

CENTRO SOCORROS MUTUOS SAN MARTIN. — La comisión de fiestas ha preparado para esta noche, a las 9 P. M., un baile social, en honor de la llegada a Chile de S. E. don Arturo Alessandri Palma.

CENTRO RECREATIVO ALMENDRAL. — Hoy de 4 a 9 P. M., baile social.

Local San Francisco esq. de Eyzaguirre.

CENTRO RECREATIVO SOL DE MAYO. — Hoy, como homenaje a la llegada triunfal a nuestro país de S. E. el Presidente de la República, don Arturo Alessandri P., se ha organizado un baile social, a las 5 P. M.

Sociedad de Artesanos "La Unión".— Hoy se efectuará el baile que la comisión de fiestas ha organizado en honor de S. E. el Presidente de Chile, Excmo. señor don Arturo Alessandri, con motivo de su regreso al país.

Centro El Despertar.—La matinée de hoy.—La comisión de fiestas ha preparado para hoy una interesante matinée extraordinaria dedicada a las familias obreras del barrio y relaciones sociales.

Sociedad S. M. Juan M. Dávila B.— Mañana, a las 9 P. M., baile.

CITACIONES

UNION DE OBREROS EN EL RAMO DE MUEBLERIA.—Para hoy a todos los asociados a asamblea general, a las 8..30 P. M. Local social Eleuterio Ramírez 741.

CENTRO DE ESTUDIOS (Ferroviarios). — Cita a reunión general para hoy en Bascuñán 542, a las 5.30 P. M.

SOCIEDAD EMPLEADOS JUBILADOS DE LOS FF. CC. —Al directorio a sesión extraordinaria para mañana, a las 10 A. M., en Bascuñán N.o 14, para tomar conocimiento del estado de la Tesorería.

CENTRO RECREATIVO ALMENDRAL. — A la comisión de deportes para mañana, a las 8 P. M.

—A la de fiestas para hoy a las 9 P. M.; y

—A la comisión que tiene a su cargo la fiesta del aniversario del centro para hoy, a las 8.30 P. M.

Unión en Resistencia de Hojalateros y Gásfitters.—A sesión para el Viernes, a las 2 P. M.

Federación de Chauffeurs de Chile.— Cítase a sesión directiva ordinaria par ahoy, a las 9 1|2 P. M., en Mapocho 1184.

Cnetro de E. S. "Luz y Acción".—A sesión a los socios y simpatizantes para hoy, a las 8 1|2 P. M. Local, Mallinkrott N.o 180.

Sociedad La Universal Leopoldo Lagos.—A los señores consocios a junta general para el Domingo 22, a las 9.30 P. M.

Consejo I de Alimentación, Sección Fideeros.—Hoy, a las 8 P. M., a todos los fideeros en general para tratar sobre la comisión que irá a Valparaíso a la invitación que hicieron los fideeros de ese puerto.

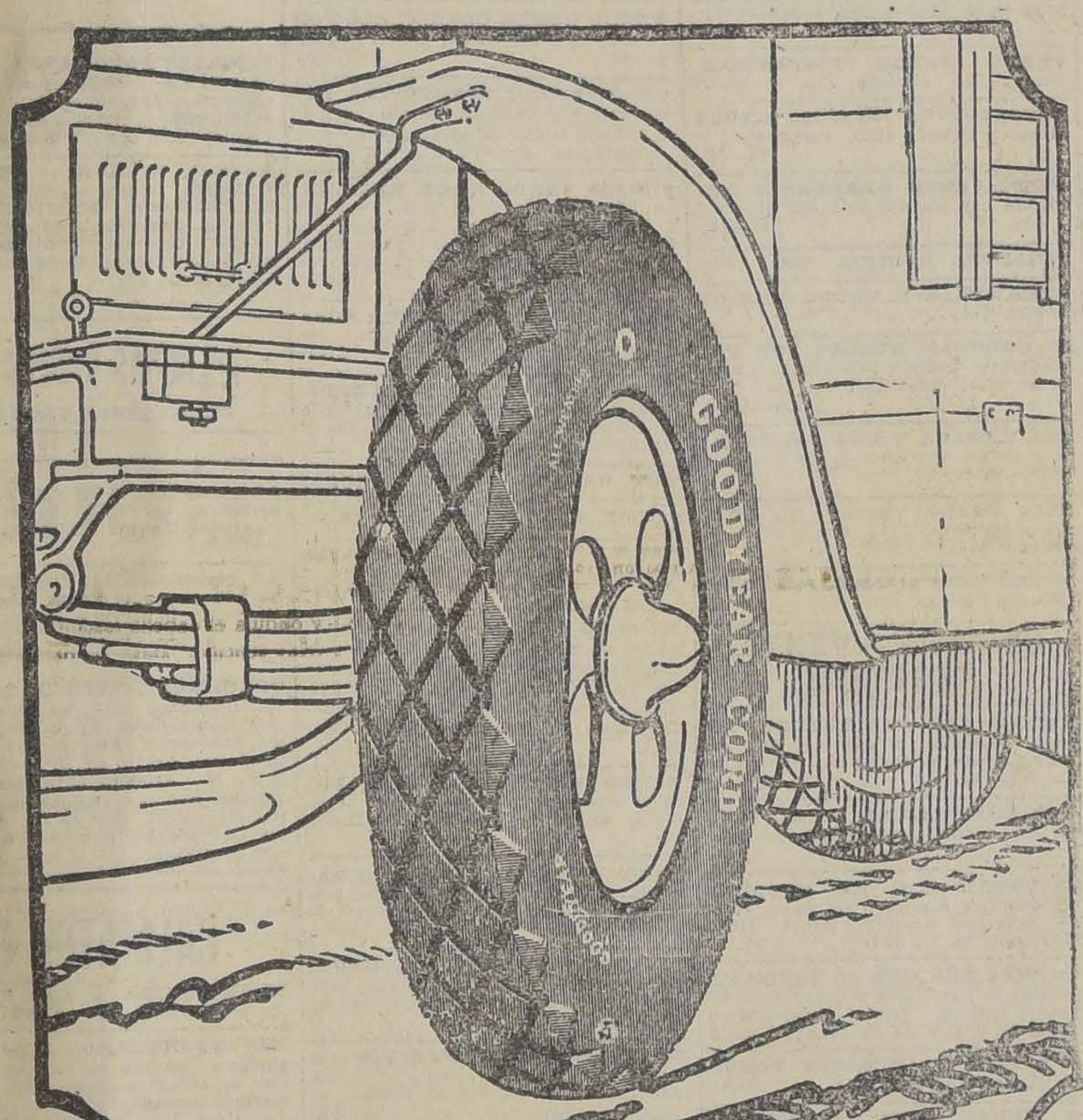

1-25-25

Transporte su carga en Gomas neumáticas "Goodyear"

Desde el punto de vista del trabajo verificado, un camión no es en nada mejor que sus gomas neumáticas.

En varias clases de trabajo, las gomas neumáticas son las únicas que pueden usarse ventajosamente y con provecho.

La distancia que debe recorrerse, las condiciones de los caminos, u otras circunstancias que influyen en la duración de los camiones, aconsejan que se usen gomas neumáticas, de preferencia a cualesquiera otras que siempre resultan, bien sea costosas o impracticables.

Las Gomas Neumáticas Goodyear, para Camiones, prestan un mejor servicio, dan un mayor recorrido y resisten con eficacia todos los desgastes ocasionados por los rebordes de las aceras y por los carriles.

Con las Gomas Neumáticas Goodyear, adquiere usted eficiente trabajo, obtiene un transporte económico de sus mercancías, y consigue un producto de la mejor calidad posible

GOODYEAR, SIGNIFICA LARGA DURACION

GOMAS NEUMATICAS PARA CAMIONES

GOODYEAR

LAS MEJORES

CAJAS Y BOLSONES PARA COLEGIALES, LOS FABRICA Y VENDE

La Maletería EL FARO

REALIZA 40,000 A LA MITAD DEL VALOR, y obsequia a los compradores algunas de las mejores obras de SALGARI y CALLEJA

74 — ESTADO — 74

M-22

SE COMPRA

Y SE ARREGLA CUALQUIERA DENTADURA POSTIZA

Usada o quebrada compostura en el mismo día. Cómprase también dentaduras viejas o quebradas, pagando hasta diez pesos por diente y mucho más y cualquier joya usada, oro y platino.

Pago el mejor precio.

TALLER: ROSAS 1139

ESQUINA DE MORANDE

4 Hermosas Casas

recién en construcción valor de $ 48,000 cada una se componen de salón, hall, escritorio y dormitorios, piezas baño, 2 patios, 3 servicio. Verlas y tratar:

CARMEN 745

M-20

A POCOS METROS DE DIECIOCHO

y cerca de Alameda, véndese sitio de 13.50 metros de frente por 18 de fondo.

— PRECIO: $ 42,500 —

M-20

GUZMAN, SILVA & Cía

HUERFANOS 1243

ALIMENTO "CHILE"

PARA LAS GUAGUAS Y ENFERMOS

LABORATORIO CHILE

4 en VEZ de TRES

pares de calzado para sus niños, puede usted obtener por igual dinero eliminando intermediarios y haciendo sus compras en uno de nuestros

20 Depósitos

que tenemos establecidos en la capital.

Si no recuerda las direcciones, llame a nuestra fábrica y le indicaremos la más cercana.

Fábrica Picó

de Calzado para Niños

M-30

La Sastrería POBLETE

avisa a su numerosa clientela, que acaba de despachar en Aduana un surtido de casimires para Invierno.

Ternos desde $ 180 en casimires ingleses garantidos.

— SAN DIEGO 1356 —

M-15

OBLEAS DEL DOCTOR CHINO

LI-WU-PAT

Para Grippe, resfriados, reumatismo, neuralgias, dolores de cabeza, muelas, oídos. No atacan al corazón, estómago ni riñones. EXIJALAS en SOBRE y con la FIGURA del Doctor Chino, en la oblea. En venta en todas las boticas.

Por mayor: DAUBE Y CIA.— Precio: $ 0.40, cada una.

LAS CANAS

Cúrelas en Moneda 875

Dr. BENGURIA

AVISOS ECONOMISCO

AVICULTURA Y CULTIVOS

CIPRIANO ARANCIBIA, VENDE cebollas por gran cantidad, por miles. Andes 5060. Pase Progreso. M 21

UVAS FINAS VENDESE VIÑA LO Prade'. Paradero góndolas Palma Negrete. 20 M

SEMILLAS DE PEDIGREE, DE hortalizas y flores, vende Morandé 720. 20—M.

BAMBUES, PALMERAS, NARANjo y canarios vendo. Arturo Prat 1206: 20-M

UVA Y MEMBRILLO VENDO producción. Tratar Rancagua 79. 22 M

SE VENDE UVA BLANCA DE mesa $ 1.50 arroba Mapocho 4001 23 M.

LOTE GALLINAS GALLOS LEGhorn. y chilenas. Purísima 43. 21 M

UVA: ABRIRA LA VENTA DE TOrontel blanca a 30 centavos kilo, hoy 20 de Marzo, Viña Santa Corina (ex-Coronel), camino San Pablo antes de llegar a Barrancas.

AUTOMOVILES Y CARRUAJES

ESCUELA PRACTICA CHAUFfeurs mecánicos, cursos especiales nocturnos Vicuña Mackenna 456. A 11

DE GRAN OCASION VENDO FLAmante camión dos ruedas, con caballos y arneses, otro usado, verlos y tratar: Av. Ecuador 4226. 21-J.

$ 900 CARRETON VINERO EJE 65 Maestranza 191. M-20

VENDO RUEDA DE ALAMBRE PAra Hudson, Esex, Dodge. Brasil 23 B. 20-M

REPARACIONES DE RUEDAS DE alambre, Brasil 23 B. Domingo Reyes. 22-M

CHASSIS FORD PERFECTISIMO estado vendo. Vicuña Mackenna 156 21 M

AUTO DODGE 5 ASIENTOS 6,000 pesos, vendo. San Antonio 451. 20 M

VENDO CARRETELA $ 270, SAcos gruesos y quintales. Huemul 1562. 22—M.

CARRETELA CON ARNESES, vendo baratísima. Nataniel 1179. 20—M.

MOTO "TRIUMPH", POCO USO, vendo ocasión $ 980. Delicias 1667. 20-M.

VENDO UN VICTORIA CON ARneses, particular, muy barato y Cap. Tonnear, Avda. Presidente Alessandri 3465. 20-M

VENDO MOTO CON SIDECAR marca "Triump". San Pablo 2484. 21-M.

CARRETONES ARENEROS APErados, con buenos caballos, ferretería importada, vendo de ocasión Avenida La Paz N.o 2. 20-M

AUTOMOVIL WINTON LIMOUSIne completamente nuevo vendo garantido. Av. Presidente Alessandri 3278. 20-M

DE OCASION VENDO AUTOMOVIL particular muy bien equipado, con partida automática en tres mil quinientos pesos. Diez de Julio 1053. 20-M.

GONDOLA REPUBLIC ULTIMO modelo trabajando vendo de ocasión Blanco Encalada 2467. 21-M

CARROCERIA FORD LANDAULET vendo ocasión. Rancagua 79. 22 M

SE PERMUTA UNA QUINTA POR una góndola en perfecto estado Dirigirse a Chacabuco 657. 21-M

$ 3000 OCASION SE REALIZA POR viaje a Europa góndola Studebaker Tratar: Exposición 70. M-21

GONDOLAS VENDO 2 BROOKway y República. Agustinas 2378. 1 a 3 P. M 21-M

AUTO HUDSON 7 ASIENTOS PERfecto estado vendo. Verlo Alameda 990. 21 M

VENDO CAMION CARGA FORD nuevo. Independencia 1895. 20-M

OCASION VENDO CAMION CUAtro ruedas. Independencia 1895. 20-M

¡OJO! VENDO CARRETELA LIVIAna, arneses. Dos caballos. Avenida Central 201. 23-M

MOTO SIDECAR GARANTIDO, bien conservado, empeñado en mil quinientos pesos vendo boleto ochocientos pesos. Nueva Valdés 1055 22-M.

SE VENDE UN PAR DE RUEDAS de camión de carga de 70 de alto San Pablo 2343. M-21

$ 4,000 AUTOMOVIL DODGE TUrismo, con otra carrocería cerrada, motor bueno, rueda repuesto, se vende. Tratar: Exposición 70. M-21

VENDO CARRETON CON CABALLO y arneses, especial para reparto de vinos. Vicuña Mackenna N.o 20. 20—M.

VENDO UN CARRETON APERADO con un caballo, cinco tarros y quince decálitros de reparto. Recoleta 1492. 20-M

VENDO CARRETELA APERADA con arneses. Avenida Chile 240. 21-M.

GARAGE CENTRAL PARA DOS automóviles se necesita. Huérfanos 1241. 21-M.

VENDO GONDOLA FORD, 4764 Trabaja Recoleta. Tratar: Avenida Chile 590.

VENDO GONDOLA BROCKAWY perfecto estado en 8 mil contados Av. Presidente Alessandri 2129. 21-M

VENDO UN VICTORIA CON ARneses particular, muy barata y un Cap. tono. Alameda de las Delicias N.o 3465. 21-M.

VENDO FORD, SEVILLA 1410. Buen estado. 22—M.

COMPRO SIDE-CAR. PAGO AL contado.—Lebea. Correa 3. 22-M

FORD TURISMO CON PARTIDA. en perfecto estado, vendo en $ 2,500. Riquelme 913.

FORD SPORT PERFECTO ESTADO,

VENDO OCASION GONDOLAS Ford y chassies, facilidades pago. Ariztía, tercer piso. oficina 20.

OCASION SE VENDE CARRETEla con 3 caballos. Tratar: Víctor Manuel 1466. 21—M

COMPRO AUTOMOVIL HUDSON O Buick, de ocasión. Estado 239 D.

FORD NUEVO DOS ASIENTOS partida automática. Americano para viaje. Vis a Vis, Break 2 ruedas. Av. España 47 21—M

VENDO DODGE DE OCASION EN perfecto estado. Delicias 2500 22-M

ARRIENDOS (Necesitan)

FUNDO DE COSTA, CON ALGO de riego deseo arrendar o trabajar a medias. No me entiendo con agentes. Ofertas a F. H. Casilla 43a, Santiago. M 25

NECESITO ARRENDAR CASITA 4 piezas, en barrio Bellavista. M. P. Correo 4. 20—M

NECESITO CASA EN BAJOS, BArrio Plaza Brasil, canon $ 500. Dirigirse: Casilla 4665. M-20

lle. a caballero solo Carmen 177. 20-M

ELEGANTE DEPARTAMENTO EN chalet quinta, un paso Pedro Valdivia, arriendo a caballeros distinguidos. Baño. Entrada auto. Margarita 5. 25-M

$ 160 LOCAL CALLE, DOS HABItaciones, cocina, arriendo. Arturo Prat 1468. 20-M

ARRIENDASE BONITO CHALET, gran quinta árboles frutales. La Cisterna. Canon: $ 200. Tratar, San Francisco 106. 21-M

PIEZA O DEPARTAMENTO INDEpendiente caballero arriendo Moneda 647. 20 M

TOMO EN ARRIENDO CARNICEría.—U. B. G. Correo Central. 22-M.

QUINTA CON CASA POCA FAMIlia, necesito arrendar indicar bien dirección y precio. J. K. o 81 D. 22—M.

LA DIRECCION DE LA ESCUELA de Medicina necesita arrendar una casa espaciosa, suscentible de transformarla, para instalar laboratorios y el auditorio para dos clases de la Escuela de Farmacia. Debe estar situada en la Avenida Independencia o calles vecinas. 22 M

ARRIENDOS (Ofrecen)

SE ARRIENDA UNA PIEZA A persona sola. Santa Rosa 1122. M 20

CASA CONFORTABLE ARRIENDAse en Quilpué, frente a la plaza, todas comodidades, agua y desagüe. Dirigirse: señora Demofila Rosales v. de Salinas. Quilpué. 21-M

SEÑORA DISTINGUIDA ARRIENda departamento tres piezas a la calle. 20-M.

PARA 1.o DE ABRIL ARRIENDANse dos piezas balcón calle, para caballeros. Excelente comida de familia. Monjitas 466, frente P. Forestal. 21-M.

$ 650 Y $ 350 ARRIENDANSE DOS cómodos chalets, recién construídos, en Estadio "El Llano". Tratar: Av. Subercaseaux 1018. 21-M.

ARRIENDASE BAJOS DEPARTAmento 4 piezas y cocina. Compañía 1580. Verla: 2 a 5. 20-M.

$ 400 ARRIENDO ESPLENDIDOS altos a profesional, instalaciones completas de baño y cocina a gas. Serrano 120. Tratar Escuela de Artes y Oficios. Jorge Santelices. 21 M

ARRIENDO PRIMERO DE ABRIL departamentos varias piezas, cocina, patios. Libertad 1321. 22 M

ARRIENDO DOS LOCALES NUEvos para carnicería y verdulería o lechería. Franklin 600. 20 M

ARRIENDO DEPARTAMENTO A la calle con pensión. Rosas 1130. 23-M

ARRIENDO 2 PIEZAS. SAN PAblo 1726, casa 4. 21—M.

ALTOS MODERNOS, HALL, TErraza arriéndase. Sta. Rosa 486. 22-M.

ARRIENDASE ESPLENDIDA CAsa, 7 piezas fuera de dependencias. baño, luz eléctrica y gas. Pisos encerados. Verla y tratar: Benavente esquina de Domeyko N.o 696. 22-M.

ARRIENDO CASA AMOBLADA EN Valparaíso, situación muy central. Tratar: Rodríguez 442, Valparaíso 22-M.

ARRIENDO CHALECITO MEDIA cuadra carro, Sierra 1176. 21 M

ARRIENDO DEPARTAMENTO DOS piezas, casa extranjera, a matrimonio sin niños. Argomedo 342. 21 M

PIEZA EN CASA DE FAMILIA arriéndase a caballero honorable. San Isidro 72. 31 M

ARRIENDO COMODA CASA EN altos, recién refaccionada, nueve piezas, luz eléctrica, cocina a gas instalada, linda vista Plaza Yungay. Libertad 666. 23 M

ARRIENDO COMODA CASA DE altos, recién refaccionada, linda vista a la Plaza, apropiada para profesionales. Libertad 666. 23 M

ARRIENDASE COMODAS CASAS chicas. Esperanza 972. 22 M

ARRIENDO CASA MODERNA, 4 habitaciones, baño, dependencias, Diez de Julio 383 A. 22 M

ARRIENDO ESQUINA PARA NEgocio, con dos piezas, Lira 1296. 21 M

$ 450 ARRIENDANSE ESPACIOSOS altos. Alameda 3059 M 22

ARRIENDASE CASA OCHO PIEzas y servicios, barrio alto, cerca carros, 150 pesos. Tratar: Avenida Setiembre 131. (Ñuñoa). 21—M.

ARRIENDO BUEN DEPARTAMENto con luz. Freire 590. 22—M.

ARRIENDO CASA $ 75. MAULE 603.

$ 250 ARRIENDO BONITA CASA cinco piezas, hall, patio, luz eléctrica, dependencias, servicio completo.

ARRIENDO DEPARTAMENTO INdependiente, dos piezas, calle, o una sola. Molina 38.

$ 405 ARRIENDASE LA CASA CAtedral 2643.

ARRIENDO ESPLENDIDA PIEZA con pensión a matrimonio o caballero. Compañía 2316 24—M

$ 200 ARRIENDASE COMODA CAsa habitación esquina calle Paz 911 Tratar: Andes esquina Paz 20—M

CASA ESQUINA CON DOS ENTRAdas, seis piezas $ 350. García Reyes 595 220—M

ARRIENDASE CASA CAMILO HENríquez. Tratar: Moneda 3156

$ 250. ARRIENDASE COMODA CAsita Maipú 122. Siete piezas.

TO LET IN SANTIAGO.—ELEGANT Modern home, most beautifully situated in the Parque Forestal, with direct view to park and mountains. Seven living rooms and all conveniences. Garage with separate chauf feurs departament. Monthly rent: $ 1,200 Apply to. — Miguel Fuenzalida. Moneda 1061. 20—M.

ZU VERMETEN IN SANTIAGO. —Elegantes modernes Heim im schonsten Teile von Parque Forestal, mit freier Aussicht auf Park und Berge. Sieben herrschaftliche Wohnraume mit sammtlichem Zubehor, etc. Garage mit eigner Chauf feur-Wohnung. Monatliche Miete: $ 1,200 m|c. Zu erfragen m Miguel Fuenzalida, Moneda 1061. 20—M

SE ARRIENDA DEPARTAMENTO A la calle en buena casa. Nueva Valdés 1055. 20-M

MEDIA CASA ARRIENDASE 1.o Abril (altos), independientes, todo servicio, linda vista, a poca familia, (prefiero extranjeros). Alameda 2740. M-2

ARRIENDASE PIEZA. JUAREZ 793. M-20

ARRIENDASE COMODA MEDIA casa. Dávila 959. M-21

$ 350 ELEGANTE CASA CHALET Serrano 523, próximo Alameda, Estado. Siete piezas, hall, dependencias, dos excusados, altos, bajos gas electricidad. 20 M

EN CASA DE FAMILIA ARRIENdase una pieza, Gálvez 1018. 20 M

ARRIENDASE CASA 5 PIEZAS fuera servidumbre. Santa Filomena 191. 22 M

400 PESOS CASA CONFORTABLE siete piezas, hall, baño, cocina, gas, electricidad. Santo Domingo 2952. 20-M

CHALET DOS PISOS, DARDIGNAC 230, una cuadra Museo Bellas Artes. Primer piso hall, salón, salita, escritorio comedor, repostero. cocina servidumbre, subterráneo. 2.o piso: seis dormitorios hall baño, servidumbre. 21-M

ARRIENDO UNA PIEZA AMOblada, a matrimonio solo, con toda comodidad. Prat 57 22-M

ARRIENDA KIOSKO PARA TODO negocio Bascuñán esquina Blanco Tratar Lustrín. 21 M

$ 400 ARRIENDO CASA GRANDE hall, parrón, gallinero, 7 piezas y dependencias, baño instalado. Av. Rosario 654. Tratar Av. Matta 578 20 M

ARRIENDASE CASA AV. GENEral Bustamante. Tratar Vicuña Mackenna 620. 23 M

$ 350 CASA CINCO PIEZAS Y SERvidumbre, frente Plaza Freire. Argomedo 330. 20-M.

ARRIENDO DEPARTAMENTO INdependiente, 100. Amunátegui 838 20-M

$ 300 ARRIENDO CASA BAJOS moderna. Nataniel 521. Llaves y tratar: San Diego 432. 21-M

$ 450 ARRIENDO COMODA CASA bajo. Gálvez 202. 20-M

$ 250 CHALETS NUEVOS. DIEZ piezas, jardín, patio, todo servicio barrio tranquilo. muy cómodos para familia numerosa. Tratar: Exposición 70. M-21

$ 400 LOCAL AMPLIO CON DOS piezas anexas barrio muy comercial, arriéndase, llaves San Diego 219, Sombrerería. Tratar: Exposición 70. M-21

ARRIENDO CASITAS INDEPENdientes, 35 pesos mensuales. Martínez Rozas 4845. M-20

SE VENDE O SE ARRIENDA CARnicería, arriendo barato, arreglado en conformidad a la ley, Madrid 1217. 20—M.

SE ARRIENDA COMODA CASA en Copiapó 1339. Tratar en Nataniel 904. 24—M.

$ 180 ARRIENDASE CASA GARCIA Reyes 96, luz eléctrica, demás servicios. 20-M

LOCAL CENTRAL EXTENSO arriendo todo o en partes para casa importadora, garage, biógrafo, industria. bodega. Merced 386, con salida a Rosal 381. Verlo y tratar: con su dueño de 1 y media a 3 P. M. 20-M

DEPARTAMENTO 3 PIEZAS, COcina, luz eléctrica, muy independiente, ofrécese. Olivares 1434. M-20

PROVIDENCIA, AVENIDA ROMAN Díaz N.o 524, arriendo buen chalet. Tratar: Teatinos 66 de 3 a 6. Caja de Ahorros de Empleados Públicos. 20—M.

SE ARIENDA UN DEPARTAMENTO de 4 piezas espaciosas con luz eléctrica y cocina en casa familia honorable. Santa Rosa 662. 20 M

ESPLENDIDA CASA: NUMEROSAS habitaciones y dependencias jardines parrón, conservatorio, gallineros, arriendo Av. Seminario 596. Entre Santa Isabel y Majuca. M-20

$ 300 CASA EXTENSA, NUEVE piezas, galerías, jardines, parrones, gallineros. Entrégase recién empapelada y pintada. Prefiero extranjero. Tratar: Huérfanos 1657. 26—M.

PIEZAS LUJOSAMENTE AMOBLAdas, con todo confort moderno, arriéndase a caballeros honorables, en casa particular. Ahumada 85. M 23

$ 300 ARRIENDASE CASA NUEva en 10 de Julio 623. Comedor, baño, cuatro dormitorios y dependencias. Llaves en los bajos. Tratar Enrique Gómez, Compañía 1231. M 23

ÑUÑOA, ARRIENDASE ALMACEN Av. Irarrázaval 3378, espléndida situación. verlo de cinco a seis.

ARRIENDASE COMODAS CASITAS luz y gas. canon $ 200. Vicuña Mackenna 650. M 31

$ 200 CASA 6 HABITACIONES, DOS hall. Román Díaz 860, a veinte pasos carros sangre. 19-M.

GRAN LOCAL PARA FABRICA arriéndase. Agustinas 2246, 21-M.

$ 300 LOCAL GRANDE PARA GArage. Barraca Industrias arriendo. Avenida Matta 556. M-22

ARRIENDO CASA BAJOS, REFACcionada, siete cuadras Plaza Armas, cuatro dormitorios y servicios. Tratar Amunátegui 870, de 9-12, 2-5. M 26

ELEGANTES PIEZAS CON O SIN muebles, arriéndase a matrimonos extranjeros. Merced 356. 20-M

ARRIENDO CASA NUEVA CON toda comodidad; tiene almacén para negocio y habitaciones. Independencia 2670 21 M

ARRIENDASE BUENA EXTENsa casa San Miguel 52 Tratar Cochrane 265 20 M

ALMACEN COMERCIAL Se arrienda San Diego 1874. 20 M

OFICINAS CENTRALES, MUY COmodas y espaciosas, a la calle, arriendo. Estado 250. Tercer piso. 20-M

CASA ALTOS, AMOBLADA Arriendo. Delicias 2558. Verla: 5 P. M adelante. 22-M.

CASA EN ALTOS PARA NUMEROsa familia, arriéndase. Dieciocho 719 20-M.

CASAS PARA EMPLEADOS, NUEvas, confortables. Tienen luz eléctrica, gas, etc. Verlas: San Pablo 1620 20-M.

ÑUÑOA ARRIENDASE CHALET, Av. Irarrázaval 3362, diez piezas, dependencias, quinta, garage. Tratar Merced 352. 20—M.

¡PROPIETARIOS! REFACCIONES, aseos, pintura. Gálvez 108. M-23

$ 140 ARRIENDO CASITA 5 PIEzas, luz eléctrica. San Ignacio 879, frente Escuela Militar. 21-M.

$ 180, 300 ESPLENDIDO CHALET nuevo, 8 y 14 departamentos, jardines, gran patio, un paso Matta. Sta. Elena 1305. 22-M

$10, 350 DOS CASAS QUINTAS, Cinco piezas grandes, recién pintadas, empapeladas, servidumbre, cuadra Forestal. Dardignac 245.

ARRIENDASE UN PASO FOREStal regio departamento balcones, calle Loreto 105. 22-M

ARRIENDASE BARATAS REGIAS casas, entrada Recoleta. Prefiérense extranjeros. Puente 824. 22-M

ARRIENDO COMODA CASA, COchrane 431. Tratar: Cochrane 433. M-22

ARRIENDO CASA GRANDE TRES patios con contrata, apropiada para Industria. Santo Domingo 1443.

DEPARTAMENTO TRES PIEZAS, cocina a familia sin niños. Pedregal 250. 21-M

SE ARRIENDA LA CASA AMOblada en bajos, calle Campo de Marte N.: 139 a una cuadra de la Alameda, con salón, escritorio, comedor. dos dormitorios, cuarto de baño completo, hall, sala, cocina y dependencias. Muy bien amoblada, canon de $ 650, para entrega inmediata, con o sin contrato. Verla: Martes, Jueves y Sábado de 2 a 5 P. M. Tratar con Víctor Araya. Agustinas 865, de 10 a 12. 24-M.

SEÑORA DISTINGUIDA ARRIENda departamento tres piezas a la calle. Moneda 1528. 21—M

ESPLENDIDA CASA EN SAN DIEgo 551. Se arrienda. 21—M.

CASA CENTRALISIMA APROPIAda gran industria y con casa habitación, arriéndase. Santa Rosa 295. 19—M.

ALMACENES MUY COMERCIALES inmediata Santa Rosa. Eleuterio Ramírez 711.

GRAN ALMACEN Y DEPARTAmento arriendo en parte muy comercial. Santa Rosa 295.

ARRIENDO CASA RECIEN REFACcionada, diez departamentos, buen hall, galerías, gran huerto, gas, electricidad. Próximo Román Díaz, calle Bravo 687.

ARRIENDASE ESPACIOSA CASA de residencia, consta de salón, escritorio, comedor, ocho dormitorios, tres toilett, dos instaladas, gran hall, subterráneo y dependencias. Verla de 2 a 4. Ejército 611. Canon $ 900.

ARRIENDANSE BAJOS COMODOS 7 piezas, electricidad, gas. Tratar: Rosas 2921. 22—M.

CHALET DOS PISOS, DARDIGNAC 230, una cuadra Museo Bellas Artes. Primer piso hall, salón, salita, escritorio, comedor, repostero, cocina, servidumbre, subterráneo. 2.o piso: seis dormitorios, hall, baño, servidumbre. 22—M.

550. ARRIENDO CASA, PLAZA Huérfanos 2262, media cuadra Plaza Brasil. 22—M.

ARRIENDO CASA HIGIENICA, buenas piezas, patios grandes, luz, gas. Herrera 644. 21—M.

COMPRA – VENTA VARIAS

VENDO BARATO BATERIA 6|8 volts. Eleuterio Ramírez N.o 834 30 F

COBRE, TIPO 140; ESTAÑO 900. 1,000, bronce 1.00, zinc 0.70, 0.80, plomo 0.80, 1.00, fierro fundido 0.15, 0.20, soldadura 3.00, compro. Avenida Matta 791. 23—M

COMPRO LANA, COLCHONES, Voy a domicilio. San Pablo 3015. 27—M

VICTOR COHEN E. — HUERFAnos N.o 1153, oficina 29. Casilla N.o 516. Santiago. Representando hacienda, ofrece listo en estación Nancagua, leña de monte en sacos de 55 kls.; leña de monte de cuenta de primera; madera de peumo, para hormas. Precios razonables. Expedición rápida. 27 M

PASTA DE CLORURO PARA BLANquear vendo, 20 cts kilo. Sargento Aldea 1182. 22-M.

OCASION SE VENDE DOS BILLAres y un amoblado de caoba, de salón y varios útiles de casa. San- M-20

METALES: COMPRO PLOMO, CObre, bronce, estaño, tipo, fierro. Pago el mejor precio. Avenida La Paz 2. M-31

ROMANA FAIRBANKS, 1,000 KIlos, palanca, vendo ocasión. Avenida La Paz 2. M-22

SE VENDE DE OCASION MOSTRAdor. Nataniel 2091, casita 8. M-20

COMPRO BRONCE, COBRE Y ZINC. Gálvez 117. M-20

BUEN NEGOCIO PARA LA LLEgada del Presidente don Arturo Alessandri. Globos de goma "OAK" en diferentes tamaños. Portal Fernández Concha. Kiosco 5. 20 M

COMPRO UNA ROMANA DE 300 kilos. Tratar: Puente 625. 20-M.

VENDO PRECIO MUY BAJO RICA cocina económica. Santa Mónica 1938. De 1 a 5. 21 M

VENDO TORNO MECANICO LISTO para trabajar. Avenida Matta 905. 20—M.

COCINA ECONOMICA IMPORTADA tres platos, perfecto estado, vendo. Gorbea 2757. M-20

VENDO TRES FUDRES EN BUEN estado, de 50 arrobas y 50 pipas viajeras en buen estado. Bascuñán 1702. 22-M.

[illegible] te: a gas, cortinas, alfombras etc. Lastarria 169. [illegible]

FONOS NUEVOS 4,000 OH, VENDO de ocasión. Recoleta 877. 20-M

DE OCASION VENDO UN TECLE para levantar tonelada y media. 10 de Julio N.o 1053. 20-M.

ROMANA 500 KILOS POLONIA, vendo, Avenida La Paz 15. 21-M

130 VENDO MOSTRADOR, ARMAzón, en perfecto estado. Independencia 414. 20 M

COMPRO MIL BALDOSAS USADAS en buen estado, oferta G. Pérez. Casilla 923. 20 M

COMPRO PLOMO Y ESTAÑO, PAGO muy buen precio, San Pablo 3653. 20 M

VENDO PAPEL INSERVIBLE. Tratar San Ignacio 731. 20 M

AUTOLAVE DE 500 A 800 LITROS necesita Casilla 4290, Valparaíso. 21—M.

COMPRO CRIN GRANDES Y PEqueñas cantidades. Bandera 816. 21—M.

PASANTE, HUEMUL 1157. 27-M

ROMANA 2,200 K. VENDO OCASION Bulnes 216.

SE COMPRAN NUECES POR PEqueñas y grandes partidas, Exposición 250. Santiago. 1..o Mayo.

UNA ROMANA Y UNA YEGUA para cajones, se compran de ocasión. Casilla 237.

CAJA FONDO VENDO DE OCAsión. Herboso 778, cerca Escuela Militar.

VENDO TRES BILLARES DE OCAsión. San Diego 1002 21—M

COMPRA – VENTA NEGOCIOS

VENDO, CON FACILIDADES DE pago, almacén y casa cómoda, a media cuadra Estación Panlahue. Escribir R. V. M 21

POR ENFERMEDAD DE SU DUEño se vende pensión y cocinería, con clientela. Cóndor 1071. 20 M

SE VENDE POR NO PODERLO atender, un almacén en buen estado, con poco capital. Santa Rosa 1399, esquina Victoria. 20-M.

EN VIÑA DEL MAR SE VENDE DE ocasión la Confitería y Cigarrería del Teatro Olimpo. Tratar: en el mismo local de 6 a 8 de la tarde. 30-M

POR GIRO DE NEGOCIO VENDO carnicería. Libertad 33. M-21

SE VENDE UNA CARNICERIA. Buena venta por viaje al Norte urgente. Tratar Sama 1692 22 M

PARA FABRICAR ARTICULOS PAtentados de gran demanda se busca socio para la parte comercial. Gustavo Nolo, Correo 2. 21-M.

POR CAMBIO DE NEGOCIO VENdo almacén, buenas ventas, Santa Elena 1453, esquina León Prado. 20 M.

BOTICA "LIBERTAD", UBICADA en calle Catedral esquina Libertad. Se vende. Tratar: en Compañía N.o 1264. oficina 16. 22-M.

DESEARIA COMPRAR ALMACEN o restaurant, capital $ 10,000. Dirigirse: San Francisco 375, casa 9. F. 20-M.

FRIGORIFICOS: COMPRASE compresas de amoníaco en buen estado. capacidad 8 a 9 toneladas, refrigeración en las 24 horas. Arturo Prat 770. 20—M.

HABIENDO COMPRADO EL NEGOcio de abarrotes y carnicería anexos a don Juan de Luca e Hijo, no respondo por ninguna cuenta pasado tres días de esta publicación. Los negocios están situados en Av. Salvador 2145 y 2135, respectivamente. — Carlos Vivanco. 20—M.

ALMACEN Y ANEXO LICORES, venta comprobada, vendo Camilo Henríquez 672. 20—M.

DEPOSITO DE BENCINA, VENDO Tratar: 6 a 8 tarde, Matta 1119. 20—M.

VENDO ALMACEN, NO PODER atenderlo, situación óptima, apropiado emporio. Irarrázaval 3507. 20—M.

POR AUSENTARSE, VENDESE Bar-Restaurant. San Pablo 2098. M-20

HABIENDO COMPRADO A DON Miguel Oneto su almacén y mercería situada en calle Grajales N.o 2106, no respondo por ninguna cuenta después de los tres días. — José Bozzo. 21-M.

VENDO ACREDITADA LAVANDEría eléctrica, muy central, gran casa, mucha clientela. Tratar: Delicias 2778. 21 M

VENDO BARATISIMO ESPLENDIda carnicería, Bezanilla 1301, magnífica casa arriendo barato. Tratar: Delicias 2778. 20 M

VENDO INDUSTRIA LUCRATIVA, producción totalmente colocada. Facilidades pago Tratar: Delicias 2778. 21 M

VENDO MERCADITO, PORTALES 3144, puertas cité. buena casa. Tra-

SE VENDE PUESTO PAN Y LEche, Chacabuco 82. 21 M

POR VIAJE URGENTE VENDO cigarrería, poco capital. San Diego 252. 20 M

VENDO CARNICERIA, BUENA SItuación. Chacabuco 1262. 20 M

VENDO LA GRAN CARNICERIA Higiénica San Pablo 1620 20 M

BUEN NEGOCIO PARA LA LLEgada del Presidente don Arturo Alessandri: Globos de goma "OAK" en diferentes tamaños. Portal Fernández Concha, Kiosko 5. 21—M.

HOTEL, PIEZAS PARA ALOJADOS el mejor y más central de Valparaíso, vendo por ausentarme del país. Dirigirse: clave 74, Valparaíso. 24—M.

SE VENDE EN $ 2,000 ALMACENcito y cantina, aseguro buena venta si no se rematará a fines de Marzo. Av. Aromos 793. 21-M

CIGARRERIA LUSTRIN ROPA HEcha vendo por viaje urgente. San Diego 1449. 24-M

ACADEMIA DE BAILES DE SAlón funcionando en espléndidas condiciones, por no poderla atender. Se vende. Tratar: A. Matta 765. 21-M

HOTEL VENDO DE OCASION. San Pablo 2231. M-20

POR AUSENTARME VENDO NEgocio único esquina, buena clientela. Víctor Manuel 1451. 20 M

POR VIAJE URGENTE, VENDO carnicería buena venta. Pinto 1803 M-20

VENDO NEGOCIO DE ABARROTES con anexo licores, poco capital. Capitán Orella N.o 90 M-20

VENDO CARNICERIA BARATA por viaje al sur buena venta se da a prueba. Mapocho 4402 esquina Tropezón. 21-M.

FARMACIA VENDO, ESPLENDIda situación, muy bien presentada, surtida.—E. H. B. Casilla 1037. Santiago. 22-M.

VENDO BUENA CARNICERIA POR cambio de residencia. San Francisco 830. 22-M.

230 000 VENDO ESPLENDIDA REsidencia a 3 cuadras Estado, 12 piezas habitación, 18 metros frente, 2 salas baño. etc. Casilla 6075.

$ 90,000 VENDO GRAN RESIDEN-10 habitaciones, gran hall, 2 patios. 2 toilettes instalados, todo servicio. Parquets, decorados. Bellavista 0335. Tratar y llaves: San Pablo 1256, de 3 a 5 P. M. 22-M

VENDESE NEGOCIO, SANTA ROSA 388. Estantes, vidrieras, varios artículos menestras. 21-M

VENDO EL ANTIGUO Y ACREDItado almacén de abarrotes, ubicado en Blanco Encalada 2945. Ventas y utilidades comprobadas. 24-M

MUY BARATO VENDO NEGOCIO abarrotes y verdulería, Tratar: San Pablo 2210. 22-M.

COMPRO TRATADO FARMACIA Miranda. Sotomayor 796. 22—M

NEGOCIO QUE DA 300 o|o UBICAdo en el centro y en el cual somos dos socios deseo vender mi parte por imposibilidad física en $ 18,000. Venta mínima mensual $ 20,000. Dirigirse: B. González, Correo Central. 21-M.

VENDO PELUQUERIA INSTALAción moderna, por no poder atenderla, buena clientela, San Diego 927.

$ 1,500 POR VIAJE VENDO CIGArrería, pastelería frente teatro, barrio muy comercial, derecho posesión. Victoria 764. M-21

ESTABLO MUY BIEN SITUADO, venta segura, clientela antigua, con ocho vacas, buenas lecheras, vendo Maipú 85.

DE OCASION VENDO PENSION con camas para alojados, inmediata Estación Central. M. Montt 2855. 29—M.

VENDO VERDULERIA, FRUTERIA y varios, de 9 a 11 A. M. Rosas 2396 22—M

COMPRA-VENTA DE BUENOS NEgocios rapidez, seriedad, reserva Oficina acreditada. Gorbea 1991

OCASION UNICA. VENDESE BOnita pastelería, con anexos abarrotes y cigarrería, al lado de un teatro y con vecindad dos fábricas y colegios, en barrio más populoso Santiago. Con poco capital puede adquirir negocio deja utilidad mensual comprobada $ 1.500 que puede fácilmente aumentarse a $ 2.000 En invierno con fiambrería sería una mina. Oficina encargada venta. Gorbea 1991.

CIGARRERIA LIBRERIA MAGNIfica oportunidad en calle San Pablo vecindario escuelas. En solo $ 2.500 Produce bonita renta. Gorbea 1991

DIVERSOS

¡OJ! . GILLETE, NAVAJAS, TIjeras, afílanse. Portal Fernández Concha kiosco 9 1|2. 20-A

OBREROS: HECHURAS TRAJES casimires por metros, facilidades Vicuña Mackenna 1080. 27-M.

COMPAÑIA MINERA ANGLO - Francesa de las Condes — Cítase a Junta general de accionistas para el Miércoles 25 de Marzo, a las 8.30 P. M., en Delicias 275, con el objeto de dar cuenta de la marcha de la negociación y elegir nuevo Directorio La Junta se llevará a cabo con el número de accionistas que asistan, por ser segunda citación. — El Directorio. 20—M.

A DON FRANCISCO ECMO POR asunto importante, necesítasele. San Diego 279. 22-M

SEÑORAS, SEÑORITAS: VISTAN bien y con economía: Se hacen trajes cualquier hechura desde $ 20 San Pablo 2857. 21 M

MELENA GARCON $ 2; PERSOnal especialista. San Pablo 1030. Peluquería Juventud. 22 M

VENDEDORES MEDALLAS PRESIdente Alessandri, del escultor Carlos Canut de Bon. Necesítase señoritas y jóvenes activos. Galería Alessandri 21 A.

EL EXCMO. SEÑOR ALESSANDRI llegará por aclamación del pueblo chileno a la Moneda y procederá como primera necesidad para el país firmar el despacho que autoriza la Liga de Arrendatarios el 50 o|o de rebaja de los arriendos, dicho documento será firmado y usará la incomparable e indeleble Tinta Massonell. Pídala en todas partes. M. Mas-

HOMENAJE afiche, por mayor y dores grandes descuen Abierto todos estos día

¡¡PRESIDENTE La Escuela Naciona invita a todos sus dirle un sincero y naje, yendo a recib Presidente Alessandr Gascogne.

RECIBO HECHURAS Rafael 92

JULIO TOLEDO B. dental, regresó, Ahu

OBSEQUIO CALENDArios de bolsillo. Rosas 1022.

PERSONAS SIN OCUPvechen la llegada del ra revender insignias sonas las comprarán Jarán a usted buenas tos: Bascuñán 527.

INSIGNIAS PRESIDENsandri venda usted bastante dinero. Ocurr Bascuñán 527.

INSIGNIAS METALIdente Alessandri. U da ofrecemos hoy d precio, mejor present pide el público. Nue distinta fotografía cuñán 527.

PASANTE, HUEMUL

ESTUDIANTES DE LEpro apuntes Economía señor Poblete Tronco cio 88.

MUSICA

MUSICA ORQUESTADA compran de ocasión.

MEDICINA

F. MARIN SOTOMAYOR ca privada, 1 daño raciones, inyecciones enfermedades trasmis Precios módicos. Estado

MASAJE MEDICO - Francisco Lenti, estudi Especialidades enferm culares, parálisis, reum ralgias, úlceras, tum sos y de vientre. Consu 5.—Arauco 831.

PILDORAS CASER

PURGATIVAS VEG

GONORREAS, AUNQU estrechez, orquitis cura mente. Glóbulos Pérsic curridas

LA IMPOTENCIA, LA sexual, la neurastenia Bismolán, en venta Bot rodt; Brand; Indio.

GONORREAS, SIFILIcia, debilidad vital en Curación radical rápida tos modernos. Facilidad Consultas gratis de 10 7 P. M. Atiende enfer vincias por correspond y Laboratorio Médico d llo Lefévre M. San An tos. Santiago.

CALMATOL

TRANQUILIZA A LAS DURANTE LA

IMPORTANTISIMO.—A sonas a quienes no haya nar el señor médico mismos desahuciados, verse con José Santos nida Condell N.o 136. ce veinticinco años, pu y... sano. ¿Qué pierde probar?

¡CANOSOS! NO BOTE compr tinturas Compren Chicame Digital Herz, que se mos 27 entre ella que tiene la garant antes de comprar.

DOCTORA LASTARRIA bra intertanto mejores mas. Especialista enfer señoras. Gálvez 134 de

HORTENSIA JARPA L cialista en masaje méd Científica, Manicura, rujano. Atiende en la micilio. San Isidro

MALESTAR POR cutáneas evítanse aplica Cadun.

PRESTAMOS DE D

$ 4,000 NECESITO PRpoteca, sin agentes. J diz, lista Correo Central

NECESITO URGENTE a mil pesos, doy buenas Dirigirse F R Casilla

$ 100,000 TENGO LISTOS locar en primeras o seg tecas, exijo garantías pido. — Adriazola - sondri 26.

SOCIO CAPITALISTA CO se necesita para Fábrica tes establecida, existe técn jero de primer orden ría y de fabricación Rinde grandes utilidade calle Luis Acevedo

60,000, DEUDA 35,000, primera cuadra, dos pis tio, muy buena. Bulnes

$ 60,000 CON MUY rantía sin intermediario Rosas 1359.

$ 10,000 NECESITO EN hipoteca con garantía de girse: Matucana 869.

SOCIO CON $ 2,000 NECESra instalar fotografía. Correo Central.

JOVEN ESPAÑOL CON asociaríase con español sado, siendo muy práctico Hoteles va a provincias, San Diego 347.

ALHAJAS

SAN ANTONIO—30, Compra Fuertes, Chauchas, ...tino.—JOYERIA MELLA

...AS DE COMPROMISO

ARGOLL... ...ura de relojes, trabajos Compos... platino, grabados artísti- finos en... por ele... Joyería M... ...lla — 30 San Antonio 30

NOVIOS: A... ...RGOLLAS ORO, 18 Y 14 kilates ofr... ...ece Relojería Sportman, 30 pesos ... San Diego 780. A 11

P...SOS, ...HAUCHAS ANTIGUAS, monedas, ...alhajas, platino, oro y plata comp... ...o, pago el mejor precio Alameda 841... esquina Londres. 4 Abril

AN...MALES

COMPRO CABA... ...LLO TIRO SOLO.— ...ndos Av. Matta Pelutería Los C... M-20 877.

...RITOS FI...OS, DO- 20-M

VENDO PE... ...UN CHANCHO, AVDA. ma... 2070. ...649. 21-M

SE VENDE... Condell N.o ...CAÑA DE MAIZ ven. ...Díaz 1930, por Irrazá- 20 M

ESTABLOS: de Román ... val.

...E TIRO SOLO COM- ...go 9.

CABALLO D... pro, San Die...

...NOS POLICIALES Y ...z pesos. Eyzaguirre 25—M

PERRITOS FI... perritas a die... 1132.

...TILIZADOS PARA ... pago precios de ...e N.o 1132. San 3—A.

CABALLOS INU... matanza compro... Feria. Eyzaguirr... Diego y Gálvez.

...LOS Y UNA CA- ... Centenario 680, 22—M.

VENDO 2 CABAL... rretela lechera. Av... Recoleta.

BOM...BAS

...ROS "LA UNION

8.a Cía DE BOMBER... ...e a la Compa- es Fuerza. — Cita... ...eral y ejercicio día a academia gen... ...ernes 20 a las doctrinal para el Vi... ...respectivamen- 9.30 y 9.45 P. M. ...bajo. Reunión te. Uniforme de tra... ...dante. 26 M en el cuartel. El Ay...

DENTIST...AS

DENTISTA

M. TORRES ORTIZ, ... 1.o de Mar... Regresará y atenderá e... 28—F zo. Marzo 19.

...TAL

GA... San Diego 96... 10 pesos; Tapaduras oro, desde ...ión perfec- planchas para masticac... ...ecciones 3 ta, desde 20 pesos; extr... Chile-Eu- pesos. Dentista titulado... 11-M. ropa. 27 M

...PALADAR

USE DENTADURA SIN ...d insupe- recupera su boca comodid... ...a Diego rar...e, Doctor Muñoz, Sa... Abril 15 895.

HOTELES Y PE...NSIO- NES

...ADAS

ATENCION! PIEZAS AMOBL... ...s ca- desde 3 pesos diarios; con d... ...tres mas 5 pesos. Hotel Buenos ... M 27 ...cias 2921.

...FA-

PIEZAS CON O SIN PENSION ...M ...milia honorable. San Pablo 14... 2...

...ICE ...tu- ...nte

FAMILIA HONORABLE OFR... ...se buena pensión para señoritas e... ...20 diantes casa confortable, excel... situación, mayores datos, dirig... Casilla 4534

HOTEL ROYAL, CARTAGEN... Marzo, precios rebajados, Atien... pedidos M 22

REAL HOTEL, SAN PABLO 15... El más higiénico, piezas elegant... mente amobladas, por días y mes... atendido por su dueño. M 22

ALAMEDA 975, PIEZAS AMOBLA- das. Pensión caballeros honorable M 26

CASA RESIDENCIAL HONORABLE e independiente, atención esmerada. Precios módicos. Castro 231. 26M

A CABALLEROS SOLOS PENSION francesa. Puente 664. M-20

HOTEL AMBOS MUNDOS, SE DA pensión con pieza, o sin. Diez de Julio 199 y Camilo Henríquez 696. Se admiten pasajeros. 15 Abril

CASA TRANQUILA ARRIENDA piezas con pensión, días meses viajeros. San Diego 79. 22-M.

SE ARRIENDAN PIEZAS CON pensión con o sin muebles. San Francisco 323. 23-M.

HOTEL, PIEZAS PARA ALOJADOS el mejor y más central de Valparaíso vendo por ausentarme del país. Dirigirse: clave 74. Valparaíso. 23-M

CASA HONORABLE PROPORCIONA pieza, pensión Prat 226. 24M.

CASA FAMILIA ARRIENDA pieza grande con pensión. Olivos 970 22 M

ARRIENDO LINDA PIEZA AMOblada con pensión, con vista al Parque Forestal Monjitas 341 24 M

PIEZA CALLE BAJOS, CON PENsión matrimonios Pieza pensión — Vergara 69. 21-M

DOY PENSION 2 PERSONAS, CAsa familia. Cochrane 255. 20—M

SE ARRIENDAN PIEZAS CON Y sin pensión. Arturo Prat 570 20—M.

PIEZAS CON PENSION A MATRImonio casa familia. San Isidro 563 20—M

HOTEL Y PENSION LIBELULA: San Diego 219 B. Piezas higiénicas para pasajeros, almuerzo o comida $ 2.00. Pensionistas por meses Abierto toda la noche. 22 M

DOS ESCOLARES CON SU PAdre, desean pensión, en casa respetable, barrio central; Condiciones Catedral 1155, Sander. 20 M

ARRIENDO 2 P... ...AS BALCO... calle, con sin pensión. Alameda 27... M...

VENDO OCASION, VIAJO URGENte, magnífica pensión con cantidad... arriendo baratísimo. Coquimbo 1... esquina Lingue, arriendo bar... Tratar Delicias 2778. M

SIN PENSIONISTAS OFREZ... pieza calle, pensión, próximo ... Cochrane Olivares 1431. ...

FAMILIA SIN PENSIONIST... alquila departamento amoblad... pensión Carmen 169. ...

SE DA PENSION CON PIEZAS A personas honorables. Manuel Montt N.o 2136. 23 M

ARRIENDO PIEZA AMOBLADA con pensión, casa familia. Manuel ... 149. 20-M

PIEZAS CON PENSION ARRIENdo Tarapacá 1019 al llegar a Prat. ...

SAN ANTONIO 533 UNA CUADRA plaza, casa residencial, piezas confortables a familias, personas de provincias. Espléndida comida. Confort. Precios convenientes. 20-M.

ARRIENDO PIEZAS PENSION 21 de Mayo 842. Tratar: 21 de Mayo 831 20-M

PENSION PIEZAS CONFORTAbles Santa Rosa 328. 20 M

PROFESORA DA CLASES A DOmicilio. Señoritas, niños. Humanidades, preparatorias, precios reducidos. Dirigirse: A. B., Correo 6 23-M

SEÑORITA DESEA PENSION CAsa honorable, paga $ 80.—N. N Santo Domingo 1080.

ARRIENDO PIEZA PENSION MEses, días. Precios módicos. San Francisco 170. 21-M

PIEZA PENSION MATRIMONIO O dos jóvenes Nataniel 178 23-M

BUSCO BUEN DEPARTAMENTO con pensión en casa honorable sin pensionistas. Matrimonio sólo, cerca Liceo Aplicación. Doy y pido buenas referencias. L. G. San Miguel 21 21-M

SALON A LA CALLE CON SIN pensión casa familia honorable sin pensionistas. San Francisco 1119.

$ 120 PENSION CON PIEZA. SAMA 1711 21-M

CON PENSION ARRIENDO PIEZA Libertad 10. M-23

ARRIENDASE PIEZAS CON BUENA pensión. San Isidro 530.

PENSION PIEZA AMOBLADA, Precios módicos, familia. Morandé 791

DEPARTAMENTO CALLE, PENsión. Lira 176. 21—M.

NATANIEL 111 ARRIENDASE piezas amobladas.

FAMILIA HONORABLE ARRIENda piezas pensión, Rosas 1340. 21 M

MONEDA 1736, PIEZA GRANDE arriendo a dos personas, pensión abundante. 23 M

JOVEN HONORABLE DESEA pieza con pensión en casa de familia. Ofertas X Y Z. Casilla 11 D. 22 M

PENSION ESPAÑOLA RECIBE pasajeros. San Diego 223.

INSTRUCCION

INSTITUTO ALONSO-ERCILLA.— Kindergarten Niño Jesús de Praga Santo Domingo 2032. Regentado por sacerdotes. Sistema concéntrico. Internos, medio pupilos, externos. Inglés, francés, obligatorios desde kindergarten. Preparatorias. Humanidades. Exámenes válidos, matrícula abierta. 30 M

LICEO INGLES, MAESTRANZA 980 Enseñanza esmerada. Inglés, música, pintura. Externas, medio-pupilas. Prospectos 24 M

COLEGIO EUROPEO PARA SEÑORITAS, fundado el año 1901 Delicias 2266. Teléfono 1388. Humanidades completas, exámenes válidos. En sección infantil y preparatorias reciben niñitos. Francés e Inglés obligatorio desde sección infantil. Internas, medio-pupilas, externas. Música y piano con exámenes válidos. Profesorado del Conservatorio Nacional. Matrícula abierta. Pídanse prospectos. 28 M

INSTITUTO TECNICO COMERCIAL de Chile —Gálvez 154. Teléfono 704. Internado, Medio-pupilaje, Externado. Cursos comerciales diurnos, vespertinos, nocturnos. Clases empiezan 16. Pida prospectos. A-14

LICEO SANTIAGO, GALVEZ 154, Teléfono 704. Internado. Medio-pupilaje. Externado. Clases empiezan 16 Solicite prospectos. A-14

ACADEMIA MUSICAL "FAUSTINO Arias", piano, canto, violín, composición, exámenes válidos. Agustinas 2027. 13-Abril

CAJERAS, TENEDORAS DE LIbros; contadoras, minoristas, mayoristas, taquígrafas, dactilógrafas, preparamos, enseñanza garantida. Instituto Mercantil, fundado: 1904 Merced 882. Plaza de Armas. Diplomas legalizados. — Víctor Mena, director, contador general, perito mercantil Estado. 13—A.

20 MENSUALES SEÑORITA DIplomada Conservatorio enseña piano. Delicias 2726. 23-M

BACHILLERATOS MATEMATICAS, física, preparo. Exito seguro. Pedago San Francisco 467. 25-M

...JO! ESCUELA NACIONAL DE ...sajistas. Inscríbase pronto. Pi...se prospectos. Santa Rosa 22. M 29

INSTITUTO SAN MARTIN". — ... Martín 64 — Teléfono 21 Cen... — Humanidades, preparato... kindergarten Internos, medio... ...los, externos Profesores de Es... Exámenes válidos en el Es... ...ecimiento Matrícula abierta Las ...ses principian el 16 de Marzo 26—M

...DEO MUSICAL SANTA CECILIA. ...uro Prat 253 Internado y ex...nado Enséñase teoría, armonía, ...mposición, piano, canto, violín ...rumentos de cuerda, declama...n. Profesorado del Conservato... Exámenes válidos. Humanida... gratis para las internas. 12-A

...URSO DE CONTABILIDAD DE LA ...ociación de Contadores de Chile, ... 7 a 8 P. M. a cargo del profesor ...amón Carrasco Matrícula de 9 a 12 M. y de 2 a 7. Calle La Bolsa N.o 63 22-M

...URSOS BREVES DE ENSEÑAN... comercial para ambos sexos, del ...ofesor Gmo. Silva Santiago, De...cias 340. Casilla 7515. Teléfono ...9. Está abierta la matrícula para ...ursos prácticos de contabilidad general, aritmética comercial, redacción mercantil y taquigrafía Pitman ...nseñanza seria, esmeradamente ...tendida. Profesorado especialista ...itulado Diplomas de competencia. Médico honorario por parcialidades. Se atiende al público de 10 a 11.30 A. M. y de 4 a 7 P. M. 24 M

...ROFESORA OFRECESE ENSEÑAR niñitas. Preparatorias, Esperanza segundo número 48. 20-M

INSTITUTO PINOCHET LE-BRUN Kindergarten, preparatorias I, II, III humanidades. Internos, medio internos, externos. Matrícula abierta Clases comienzan 9 de Marzo. Huérfanos 1657. 18-A

KINDERGARTEN DEL INSTITUTO "Pinochet Le-Brun" admite niños y niñitas cuatro a siete años. Funciona edificio aparte. Matrícula abierta. Huérfanos 1657. 18-A

CONTABILIDAD, TAQUIGRAFIA, Mecanografía, Inglés, Aritmética, Gramática Cursos rápidos pagaderos cuotas mensuales. Excelentes profesores. Enseñanza garantida. Diplomas competencia. Matrícula abierta. Huérfanos 1657. 10-A

CLASES INGLES DA PROFESOR nacionalidad. Moneda 1015 20 M

PROFESORA DE PIANO, TITULAda Conservatorio Nacional, Recibe alumnas. Maule 1064. 22 M

PROFESORA TITULADA EN EL Conservatorio, da clase de piano. Monjitas 342.

INSTITUTO NOCTURNO "ARTURO Prat".— Enseñanza gratuita. Clases de 8 a 10 P. M. Cursos preparatorios, comercial y de electricidad Las clases comienzan el 1.o de Abril. Está abierta la matrícula. Pida el prospecto gratis con el Reglamento y Programas de estudio. Calle López 257. 22—M.

INSTITUTO DE CONTABILIDAD. Bandera 154. Matrícula abierta; nuevos cursos contabilidad, taquigrafía, escritura máquina; horas especiales para señoritas. También Cursos nocturnos. 21—M.

INSTITUTO COMERCIAL DE SANtiago Agustinas 1060. Está abierta la matrícula, nuevos cursos contabilidad, taquigrafía, idiomas, dactilografía.

BACHILLERATOS HUMANIDADES preparan conocidos profesores Estado, ex-examinadores universitarios. Instituto Comercial. Agustinas 1060.

CASA RESIDENCIAL PARA HONOrables familias o personas solas, por días o meses. Estado 75. Regios dormitorios, salitas, baños privados; excelente comida, uso familiar; pensión de mesa por meses. Los dueños atienden personalmente, retribuyendo la deferencia de los distinguidos huéspedes. Precios módicos. English Spocken. 23-M

JOVEN EXTRANJERO NECESITA pieza amoblada con o sin pensión en familia respetable. A. G. I. Casilla 1634. 25—M.

DEPARTAMENTITO INDEPENdiente, pensión, Carmen 135. 21—M.

PROFESOR PREPARA HUMANIdades, preparatorias. Poblete, Molina 118.

JUDICIALES

EN PETICION SINDICO PARA FIjar nueva fecha para junta de acreedores en la quiebra Carlos Borgoño Rivadeneira, el segundo juzgado, con fecha catorce de Febrero, proveyó. "Como se pide, y señálase el dieciseis de Abril próximo a las cuatro P. M." — El Secretario. Abr. 13

POSESION EFECTIVA.— POR DEcreto del señor juez del 1.er juzgado civil de fecha 14 de Enero del presente año se ha concedido la posesión efectiva de la herencia quedada al fallecimiento de don David Bravo, a sus herederos que lo son doña Ana Luisa y doña Eumelia Bravo Briones y a su cónyuge Eumelia Briones v. de Bravo. M-24

HA SIDO FIJADO EL 25 DEL ACtual, a las 10 A. M. para llevar a efecto el inventario de los bienes de la sucesión de don Belisario de la Cuadra, debiendo actuar como ministro de fe el secretario del segundo juzgado en lo civil. — El Secretario. 23—M.

POR AUTO DEL 5.o JUZGADO CIvil se ha declarado en quiebra al comerciante de esta plaza don Pablo Vicente, se ha nombrado síndico provisional a don Aníbal Latorre y se ha fijado para la primera junta el 15 de Abril próximo a las 2 P. M.—El Secretario. A 8

POR AUTO TERCER JUZGADO concedióse posesión efectiva Antonio Paz a María, Carlos, Antonio, Alfredo y Rosa Paz y a María Rodríguez, la de Carlos Paz. 20-M

POR DECRETO DEL JUEZ DEL 3.er Juzgado Civil, fecha 14 del corriente se ha ordenado notificar por avisos a don Juan Véliz la solicitud en que don J. Manuel Jara pide se excluya al expresado Véliz del auto de posesión efectiva de don Juan de la Cruz Jara. — El Secretario.

QUIEBRA PABLO VICENTE POR decreto 5.o Juzgado Civil se ha fijado el plazo de 2 días para que el fallido entregue al Síndico los libros de contabilidad de su negocio — El Secretario. 20 M

POSESION EFECTIVA — POR decreto de 30 de Diciembre de 1924, el señor Juez del 2.o Juzgado en lo Civil, ha concedido la posesión efectiva de la herencia quedada al fallecimiento de don Belisario de la Cuadra, a sus herederos, que lo son Luisa Betsabé, Ester Ernestina, y Belisario Enrique de la Cuadra Valero y a su cónyuge, doña Betsabé Valero v. de de la Cuadra. 24-M

MATERIALES DE CONSTRUCCION

TECHO ACANALADO $ 1.40 PLANcha, vende. Subercaseaux 659. 30-M

TALLER DE VULCANIZACION Yankee, Av. Irarrázaval N.o 40 Reconstruye con rapidez, garantiza todo trabajo. 8-A

VENDO LADRILLO FISCAL MUralla. Entregas domicilio. Delicias 2778 20 M

TECHO ACANALADO $ 1.40 PLANcha, vende. Subercaseaux 659 A 21

COMPRO ZINC USADO, SAN PAblo 1167. 29 M

COMPRO 500 PLANCHAS ZINC blanco usado o un galpón completo 20,000 adoquines y escombros. Libertad 682. 21 M

PUERTAS, MAMPARAS, GALErías parquet, zócalos, hace Fábrica Progreso, Sotomayor 7 M 23

VENDO PUERTA FIERRO, TRES hojas Bulnes 645 20—M

FIERRO ACANALADO, USADO, blanco, compro Calle Tocornal 1360

VENDO 30 METROS REJA MADEra colocada, calle Rosal frente N.o 387 Tratar: a la vuelta de la Barra 381. 20-M

VENDO TEJAS USADAS Y MAderas Serrano 730. 20-M

$ 8 PLANCHA FIERRO ACANAlado negro para techo, realiza Bandera 827. 24 M

VIGAS PINO 2x8, PUERTAS, ventanas, ladrillo prensado, achaflanado, fierros, canales y tejuelas galvanizadas, materiales eléctricos, piedra bolón vendo ocasión Providencia esquina Lyon. 20 M

PUERTA BALCON SE VENDE ocasión. San Pablo 2622. M-20

OCUPACIONES OFRECEN

OFICINISTAS Y EMPLEADOS DE COMERCIO

NECESITO JOVENCITO ENTENDIdo en negocio, sea muy bien recomendado. Camilo Henríquez 926. 21-M.

CONTADOR CON ALGUNAS HOras disponibles necesito. Casilla 1875. 20-M

JOVENES QUE DESEEN GANAR $ 15 a $ 20 diarios, necesita Baquedano 1183. M-20

NECESITANSE JOVENES Y SEñoritas para vender alegorías Presidente Alessandri y agentes para provincias. Santa Rosa 337, casa 5. 20—M.

PRENSISTA PEDAL SE OFRECE Av. Matta 677. 20—M

CARPINTEROS MUEBLISTAS

CARPINTEROS MUEBLISTAS NEcesita Mueblería Jorge Beroiza Agustinas 2007. 20-M

NECESITO CARPINTEROS DE banco M. Montt 2238. 20-M

CARPINTERO COMPETENTE NEcesito a trato. Vicuña Mackenna 62. Calle Nueva, 11. Valdivieso.

NECESITO CARPINTEROS ENTAbladores. Maestranza N.o 650. Salir mañana con herramienta, a las 7 A. M

MUEBLISTA COMPETENTE NEcesito. San Pablo 2930 20—M

ARTES MECANICAS

BUEN OFICIAL MECANICO NEcánico necesito. Copiapó 348 20 M

PELUQUEROS

NECESITO PELUQUERO MUY competente en el ramo con herramienta, 10 de Julio N.o 1053. 20-M

PELUQUERO COMPETENTE EN melenas a la garcon, trabajo insuperable. Avda. Irarrázaval esq. Y. Mackenna. 21 M

NECESITO PELUQUERO DE PIRme, buen trabajo. Independencia N.o 1616. 20 M

PELUQUERO COMPETENTE NEcesito, pago el 60, mucho trabajo, Providencia 1297. 20—M.

NECESITO PELUQUERO. INDEpendencia 424. 21-M.

BUEN PELUQUERO PARA SABAdo, aseguro 25 pesos. Avenida Matta 380. 21—M.

PELUQUERO NECESITO, DOY 60 por ciento. Andrés Bello 846 21-M

NECESITO PELUQUERO CON HErramienta. Salas 260.

PELUQUERO DOMINGO ESPINOza, necesito, espero hasta 9.30. — Mariano.

PELUQUERO COMPETENTE NEcesito, más de $ 60. Avenida Matta 357.

CHAUFFEURS

NECESITASE CHAUFFEUR PARA camión, de reparto, recomendado, cobrero y sin vicios en San Diego 546. 20 M

CHAUFFEUR CON RECOMENDAciones de casas particulares se necesita. Huérfanos 1241. 21-M.

CHOFER MECANICO, SOBRIO Y con buenas recomendaciones, necesito. Ofertas Andes 3710, desde el Lunes. 21—M

ZAPATEROS

CORTADORES NECESITA LA FAbrica de calzado Bascuñán 1230 20—M.

FABRICA DE CALZADO, SE NEcesitan dobladoras de cuero. Lira 965. 21-M.

FABRICA DE CALZADO. ROGELIO Ugarte 1391, necesita armadores punteado niño, 22—M.

ZAPATERO ESTAQUILLADO NEcesito. Martínez de Rosas 2240 20-M

SASTRE

CORTADOR SASTRE EXTRANJEro con mucha práctica se ofrece. Dirigirse: J. B., Casilla 3272. M-20

MOZOS

MOZO DE TODA HONRADEZ Y competencia, senecesita en casa de Remates, Catedral 1143. Exígese buenas recomendaciones. 20-M

NECESITO MOZO, CLUB RADICAL Ñuble 1165. 10 a 11. 21 M

MOZO PARA MOSTRADOR NECEsito. Echaurren 693.

NIÑOS

NIÑO NECESITO, LONDRES 55. 20-M

NIÑO NECESITO. LONDRES 15.

MUCHACHO PARA QUEHACERES fábrica, se necesita. Freire 644 21—M.

SE NECESITA UN NIÑO PARA servicio en casa particular, con muy buenas recomendaciones. Rodríguez 64 21—M.

MUCHACHO PARA EL COMEDOR necesito Carrera 477. 19—M

VARIOS

SOMBREREROS, NECESITA "MI Sombrerería". Trabajo todo el año. Lira 7. M 20

NECESITO MAESTROS CARROCEros. U Americana 336. M 20

OPERARIOS CARROCEROS COMpetentes, necesito. Amunátegui 79. M-20

NECESITASE BUEN TONELERO Pinto 1904. 20 M

NECESITO MAQUINISTA, TUPIcero, buen jornal. Chiloé 1310. 23—M.

MAESTROS PARA SOBRETODOS de hombre necesito, Fábrica de Ropa hecha, Carmen 745. 20 M

NECESITAMOS AYUDANTE CAballerizo. Molina 1085. M-20

NECESITO REPARTIDORES DE vino, se le da reparto, pero se exige fianza. Av. Matta 229. M-22

NECESITO CORTADOR DE CARne y un carretelero que sepa algo de Carnicería. Independencia 864. 20 M

NECESITO JOVEN DE 18 A 20 años, competente en el ramo de verdulería. Franklin 736. 20 M

NECESITO TAPICEROS TEATInos 74. 20-M

SE NECESITA UN EMPLEADO PAra casa particular con muy buenas recomendaciones. M. Rodríguez 64. 20 M

LA CARNICERIA NATANIEL 213 necesita un joven repartidor y que entienda algo en la venta al mostrador. 20-M

COCHERO NECESITO CON RECOmendación. Estado 261 21-M

BUEN BARNIZADOR NECESITO Juan Miranda 1027. 21—M.

HOMBRE MAYOR PARA RIEGO jardín. Sepa encerar. Necesítase. Vicuña Mackenna 115. 20—M

NECESITO TONELERO CALLE Jofré 16. 20 M

CORTADOR PARA CARNICERIA necesito, competente, serio, recomendado. Tratar: Lira 81. 21-M

NECESITO UN ESTUCADOR. MAEStranza 926. 21-M.

NECESITO VIOLINISTA O BATEría. San Francisco 608. Tratar de 2-5.

TEJADOR NECESITO, CALLE MIguel Claro N.o 705. 21-M

NECESITO PERSONAS TENGAN máquinas de tejer para dar trabajo fuera. Puente 824.

NECESITAMOS CONFITERO COMpetente Andes 3807. 21-M

PORTERO DE BUENA PRESENCIA y bien recomendado, necesita "Hotel Victoria", Huérfanos esquina San Antonio.

SE NECESITA UN TOCADOR QUE cante. Bar-Restaurant "Mayo" Eyzaguirre 1060. 21—M.

MAESTROS CANTINEROS, COMpetentes, y con buenos informes, necesito. Sotomayor 347. 21—M

JOVENCITO PARA PORTERO NEcesita Teatro Gálvez 441.

MAESTRO CERRAJERO, NECESIto. Santa Victoria 0.151. 21—M.

NECESITO AYUDANTE CORTAdor competente para mostrador. Carnicería Providencia N.o 1296

PINTORES NECESITO. PANTEON 1040.

ASENTADOR PESTAÑAS Y FIJAR ropas necesitan. Nueva Valdés 925.

NECESITO PINTOR DE TEATRO Eyzaguirre 1147. 21 M

PERSONA COMPETENTE EN EL aseo de casa y encerado necesito. Moneda 716. 22 M

MAESTRO PINTOR DE AUTOMOviles, competente, se necesita. Miraflores 249. 21 M

MATRIMONIO SIN NIÑOS NECEsito, ella cocinera; él trabajos quinta Correa 1603. Detrás Hipódromo Chile. 21 M

JOVEN 16 AÑOS CON RECOMENdaciones para telefonista necesítase Fábrica de vidrios San Diego 2197

CABALLERIZO NECESITO. BEllavista 0112.

REPARTIDOR HONRADO Y COMpetente, necesito. Bellavista 0112

NECESITO MUEBLISTA Y GOTIcos. Nataniel 719 M-23

NECESITO PERSONA MAYOR PAra portero. Tratar de 10 a 12. San Pablo 1167 M-21

NECESITA OFICIAL PARA FABRIca de bebidas gaseosas. Ñuble 1055 21—M

JOVEN PARA MOSTRADOR NECEsito. Echaurren 698, prefiero italiano.

NECESITO SOMBRERERO COMpetente Dávila 1206 22—M

CARRETELERO RECOMENDADO necesito. Cueto 1002 20—M

NECESITO UN OFICIAL MECANIco. Bascuñán 372

DACTILOGRAFAS Y OFICINISTAS

SE NECESITA SEÑORITA PRACtica en caja y facturas. Puente 773. 20-M.

NECESITO SEÑORA FORMAL PAra llevar cuenta. Eyzaguirre 1147. 20-M.

SEÑORITA PARA ATENDER OFIcina necesito en Esperanza 1133, sueldo $ 100 mensual. Presentarse de 7 A. M. hasta las 6 P. M.

APARADORAS

APARADORAS COMPETENTES Necesita O'Higgins 1685. 20-M.

APARADORAS, DESARNADORA y preparadora, necesita. Fábrica de Calzado. Chiloé 1307. 20—M.

COSTURERAS

NECESITO CORTADORA ROPA señora Eyzaguirre 733. 1.o-S

COSTURERAS PARA TEJIDOS necesito, Carmen 745. 20 M

VESTONERAS PARA ROPA hecha necesito, Carmen 745. 20 M

PANTALONERA PARA ROPA HEcha necesito. Carmen 745. 20 M

COSTURERA PARA ABRIGOS DE señora. por docena, a domicilio, necesito. Carmen 745. 20 M

LAVANDERAS

NECESITO URGENTE BUENA LAvandera con recomendaciones. Benavente 308. 21 M

LAVANDERA COMPETENTE TRAbajadora, sueldo $ 120. Necesita: Baños Santo Domingo.

LAVANDERA POR DIAS, NECESIta familia extranjera. Esperanza 4 A 21—M.

EMPLEADAS DE MANO

EMPLEADA DE MANO, SERVICIO una persona. Casa extranjera. Presentarse con recomendaciones. Estado 21. Sueldo: 60-65. 21-M

SE NECESITA EMPLEADA PARA la mano. San Diego 219 B. 22 M

EMPLEADA NECESITO. VASQUEZ 203. 21-M

EMPLEADA DE MANO RECOMENdada necesítase. Sazié 2496. 21-M

NECESITO EMPLEADA DE MANO Avenida España 60.

SIRVIENTA DE MANO SE NEcesita, Miguel Claro 221. Providencia. 21 M

COCINERAS

COCINERA QUE SEPA COCINAR bien con buenas recomendaciones, buen sueldo necesítase Vicuña Mackenna 20. M-20

NECESITO COCINERA PUERTAS adentro Quinta Roma. 20—M.

NECESITO AYUDANTA COCINA, 17 a 18 años. Av. Matta 1132. 20—M.

COCINERA COMPETENTE, MEjor si sabe cocina francesa, y lavandera, que sepa lavar, puertas afuera, necesítase en Domeyko 2022. Buen sueldo 20—M.

SE NECESITA NIÑA QUE SEPA la cocina, sueldo 50 pesos, para poca familia, y otra para las piezas y quehaceres, sueldo 40 pesos, con recomendaciones. Bascuñán 1702. 22-M.

COCINERA Y EMPLEADA PARA piezas con buenas recomendaciones necesito, Teatinos 564. Tratar: el Sábado de 3 a 5. 20-M.

NECESITO NIÑA QUE SEPA ALGO de cocina, sin niños. Cumming 766. 20-M

COCINERA PARA COCINERIA, NIñas para las mesas necesito. San Pablo 3359. 20 M

NECESITO COCINERA QUE ENtienda cocina chilena y alemana. Puertas afuera. Maestranza 34. 20-M.

NECESITO COCINERA. SAN IGnacio 1186. 21-M.

COCINERA SIN NIÑO SE NECEsita. Maturana 729. 21-M.

COCINERA Y SIRVIENTA PARA comedor necesito recomendados en Ejército 136. 21-M

NIÑA PARA LA COCINA SE necesita. Se paga buen sueldo. Toesca 2486 20 M

COCINERA DE RESPETO NECEsito con informes. Catedral 2859. 21 M

COCINERA SE NECESITA EN Huérfanos 1924. Tratar de 9 a 12 A. M. 20—M.

EMPLEADA PARA LA COCINA necesítase García Reyes 730 20 M

COCINERA RECOMENDADA NEcesito Cochrane 136. 22-M.

COCINERAS DE MANO PIEZAS necesito, buenos sueldos. Bandera 839. 21-M.

NECESITO COCINERA ENTENDIda recomendada, sin niño. Riquelme 40. 21-M

COCINERA BIEN RECOMENDADA necesita matrimonio solo. Vergara 541 De 10 a 12. 21—M.

COCINERA NECESITO URGENTE, poca familia. Rosas 1689.

NIÑA SEPA ALGO COCINA NEcesito. Valdivia 346.

NECESITO COCINERA COMPEtente. Club Radical. Ñuble 1165. 21-M

COCINERA RECOMENDADA NEcesito, Quinta Normal, lado Veterinaria. 22 M

COCINERA RECOMENDADA NEcesítase. Catedral 1337. 21 M

NECESITO COCINERA REGULAR edad, con recomendaciones de honradez Moneda 1726 22 M

NIÑA PARA LA COCINA SE NEcesita Santa Rosa 834.

NECESITO COCINERA, POCA FAmilia, buen sueldo. Moneda 716.

COCINERA NECESITA MATRImonio extranjero Pago buen sueldo Angamos 353 entre Maestranza y Marín. 21 M

EMPLEADA COMPETENTE PARA cocina buen sueldo, se necesita. Santa Rosa 903. M-24

COCINERA CON BUENOS INFORmes, necesitamos. Gálvez 1065. 22—M.

SE NECESITA COCINERA. MATUcana 16.

COCINERA COMPETENTE PARA poca familia Libertad 644 20—M

NIÑERAS

NIÑA PARA CUIDAR GUAGUA, necesito. Club Italiano, Huérfanos 1015. 20—M

EMPLEADA PARA GUAGUA CON buenas recomendaciones se necesita Teatinos 564. Tratar: el Sábado de 3 a 5. 20-M

NECESITO NIÑERA RECOMENDAda. — Huérfanos 2268. 20-M

SEÑORITA PROFESORA

TITULADA DA CLASES DE FRANCES

Contando con la práctica hecha en establecimientos del Estado. Solicitudes personales en:

SIGLO XX N.o 32

Horas: De 11 a 13 y de ...

TELEFONO N.o 5159, C...

EMPLEADA PARA CUIDA... necesito, inútil presentarse ... nas recomendaciones. Suel... Argomedo 416

NIÑERA CON RECOM... nes se necesita. Rancagua ...

NIÑERA CON EXPERI... buenos informes se nece... Leones, Villaseca 200.

VARIOS

NECESITO EMPLEADA PA...RA LA mesa, empleado para mostra...dor y caballerizo de Panadería Ma...estranza 601. 20-M

NECESITO EMPLEADA J...OVEN para poco servicio, con reco...menda... ciones. Puertas afuera. Santa ... Ro... sa 339. 21-M

TEJEDORAS COMPETENTES ... necesito, pago buen sueldo, ... 745.

EMPLEADA PARA EL COMEDOR con informes. necesítase. Merced 557. 21-M.

SE NECESITA EMPLEADA PARA comedor. Tratar: Villavicencio 25.

EMPLEADA HONRADA RECOmendada, necesito. Margarita 5. Por Pedro Valdivia. 21-M

NECESITO EMPLEADA, BUEN sueldo, poco servicio. Almagro 275.

NIÑA PARA TODO SERVICIO 4 personas. $ 50, casa extranjera. Marcoleta 438. 21—M.

NIÑA DECENTE MUY TRABAJAdora para ayudar quehaceres casa necesito. Jofré 468. 20-M.

EMPLEADA COMPETENTE PARA comedor de hotel. Ahumada 149.

SERVIDUMBRES COLOCA DIAriamente oficina empleos García Reyes 28. 20-M.

MAESTRA SE NECESITA PARA un Hotel de San Bernardo. Tratar en Bandera 231, Santiago.

AMA SECA BUENA EDAD, RECOmendada necesítase. Sazié 2496. 21-M

NECESITO BUENA EMPLEADA sepa cocinar, casita poca familia. Buen sueldo. Valparaíso 1325.

AMA SE NECESITA EN MAEStranza 782. 20-M

NIÑAS QUE SEPAN TEJER ESCObillas, necesito. Bandera 816. 21—M.

EMPLEADA PARA TODO SERVIcio necesito, matrimonio joven. — Arturo Prat 1437. 21-M

CUANDO NECESITE SERVIDUMbre, pida en Arturo Prat 16, oficina predilecta de las familias distinguidas. M-20

EMPLEADA PIDAS NECESITO. Barroso 59. 20-M

BUENAS AYUDANTAS SOMBREros Señora necesita Maison Elfride San Isidro 345. 20 M

NECESITO EMPLEADA TODO servicio, buen sueldo. Arturo Prat 1500.

SE PRECISA UNA EMPLEADA que sepa algo de cocina, para un caballero, presentarse de 9 a 12. Granado 569, entre San Isidro y Carmen.

NECESITO EMPLEADA PARA TOdo servicio, con recomendaciones. — San Pablo 2712. 22-M

SEÑORITAS Y JOVENES NECEsítanse para vender hoy medallón Presidente Alessandri. Obra del célebre escultor Carlos Canut de Bon. —Galería Alessandri 21 A.

NIÑAS PARA PEGAR ETIQUETAS necesito, con buenas recomendaciones. Nataniel 529. 22-M.

DESCARNADORA Y PERFORAdora necesita. Fábrica de Calzado. Chiloé 1307. 21-M.

NIÑA PARA SERVICIO, NECESIto. Jofré 18.

SE NECESITA UNA NIÑA PARA atender negocio de semillas. Con buenas recomendaciones. Tratar M. Central N.o 37 de 8 A. M. a 12 M. 21—M.

NECESITO DOS NIÑAS PARA COSturas paraguas, trabajo fácil. Esmeralda 752.

EMPLEADA COMEDOR RECOmendada, necesito. Santo Domingo 2238. 21—M.

MUCHACHITA AYUDAR QUEHAceres casa. Buen sueldo. Bilbao 70. Cerca Alameda. 21—M.

NECESITO NIÑA JOVEN PARA ayudar servicio de casa matrimonio solo. Arturo Prat N.o 662. 21—M.

2 NIÑAS DE 15 A 18 AÑOS PARA hacer pantallas. Moneda 808.

SIRVIENTA COMEDOR UNA PERsona, necesita Vicuña Mackenna 660 21 M

NECESITO BUENA PINERA PARA tintorería. San Diego 1153-1154. 21—M

EMBOBINADORAS MUY BUENAS págase buen sueldo, necesítase. Vicuña Mackenna 591. 21—M.

NIÑA PARA AYUDAR QUEHACEres de casa necesito. Esperanza 43 Sastrería.

URGENTE NECESITO TEJEDORA a máquina y costurera en tejidos. Bascuñán 145.

NECESITO OFICIALES ADELANtados en marroquinería. Huemul 1939 21—M

LIBROS Y ESTAMPILLAS

LIBROS COMPRO, SAN DIEGO 105. 31 M

MUNICIPALIDAD: PEDID EL LIbro registro para marcas de ganado a Imprenta Central, Bandera 171 mandando $ 32. M-21

ANATOMIA TESTUT EN FRANcés, vendo Apuntes primer año medicina Vicuña Mackenna 869. 20-M

SELLOS. COMPRO COLECCIONes pago buenos precios J. Coviomi, Moneda 977 "Residencia Imperial" 8 a 10 A. M. y 12 a 3 P. ... M 20

COMPRO Y VENDO LIBROS usados. Recoleta 303 M-20

MAQUINARIAS

MAQUINA DE PROYECCION "SIMplex", para biógrafo, garantida, en perfecto estado véndese de ocasión— Estado 250. Tercer piso. 20-M.

PRENSA PARA ORUJO, VENDO. Moneda 830. 20—M.

MAQUINA PIE SINGER, BOBINA, vendo baratísima. Nataniel 1179. 20—M.

VENDESE MAQUINA CALADORA ...sión Compañía 2841. 21 M

...SITO MAQUINA ESPIGADO- ...ratar: St. Elena 1282. 22-M.

...INAS "SINGER", CINCO Y ...ajones, liquido $ 260. A. Brasil ...sa 5. 23-M

...SA DE IMPRIMIR, TAMA-...avo a palanca, vendo barato. ...nas 1451.

...NA UNDERWOOD FLA- ...vendo $ 700. Catedral 1337.

... POTENTE DE 60 H. P. cua-tro cilindros, vendo barato. Av. España 47. 22—M.

CONTADORES

CONTADOR FRANCES, FORMAL, ...gase llevar libros conformes ...impuestos. Casilla 3190. 29—M

...ESTO RENTA, INVENTA-rios, balances, servicios mensuales atendemos préstamente. Servicios económicos. Oficina Chile. Av. Presidente Alessandri 2628. Casilla 3478. Teléfono 130, Estación. M-23

MUEBLES

MUEBLES, DORMITORIOS COMEdores, salones, escritorios, todo estilo y modelo, roble americano. Precios bajísimos. Facilidades pago Especialidad, sillas desde $ 130 docena, asiento cuero y escuadras Venga consultar precios. Fábrica Nacional de Muebles. Serrano 398. 30 M

MUEBLES OFRECEMOS CUALquier estilo. Precios muy ventajosos, entrega inmediata, grandes facilidades pago. Consulte nuestras condiciones. Fábrica Sociedad Nacional de Muebles y Maderas. Copiapó 1060, entre Prat y San Diego. 30-M

VENDO OCASION, MEDIO AMOblado. Delicias 3750. Casita 24. M 24

MUEBLES, TODOS ESTILOS, ALfombra Bruselas. Alameda 337. M 21

COMPRO TODA CLASE DE MUEbles y boletas de empeño. Santo Domingo 936. M 20

OCASION VENDO PIANO MARCA Apollo Dresden, Catedral 3040. 22M

PIANO STEINWAY Y SONS, VENdese. Cchrane 181. M-20

MUEBLES DORMITORIO, SALITA, véndense. San Diego 294. M-21

AGUJAS PARA MAQUINA SINger, garantidas, cada una, 0.20. El ciento surtidas, o de una sola medida, $ 14.00. A los comerciantes se hacen fuertes descuentos. 20-Marzo

VENDO AMOBLADO DE DORMITOrio perfecto estado. Independencia 1110. 20-M

VENDO AMOBLADO COMEDOR roble americano, perfecto estado. Independencia 1110. 20-M

SE VENDE COCHE DE GUAGUA en perfecto estado. Castro 416. 20-M

MEDIO AMOBLADO ESCRITORIO Y escritorio, medio ministro, chapa nogal, vendo ocasión. Nicolás Valdivieso 43. 20—M.

VENDO RICO PIANO, PRECIO ocasión. Andrés Bello 687. 20—M.

AMOBLADOS DORMITORIOS BAratísimos, paragüera y cocina económica chica. Molina 80. M-20

VENDO BARATO AMOBLADO, ALfombras, cortinas. Carmen 169. 20-M

COMPRO TODA CLASE MUEBLES Cóndor 717. 20-M

GRAMOFONO VENDO $ 120, Bandera 78. 20 M

VENDO LAMPARA DE BRONCE a gas. Agustinas 2005. 20 M

VENDO RIQUISIMA VICTROLA Víctor con discos. Carreras 415. 21 M

POR CAMBIO DE RESIDENCIA SE vende el siguiente menaje: 1 aparador, 1 peinador, 2 veladores, 6 sillas; 1 mesa; 1 máquina Singer; 5 cajones y varias cosas más. Santo Domingo 1225. 20 M

PIANO ALEMAN OCASION VENdo. San Isidro 127. 21 M

POR AUSENTARE REGALO BUEN piano alemán. Eleuterio Ramírez 1365. 20-M

SALON DE BAILES CENTRO ARtes Gráficas vende instalaciones muebles y mejoras por unificación del gremio. Delicias 1833. Tratar de 12 a 3 de la tarde Picarte 329 20 M

VENDO MUEBLES, CONCEPCION 1320. 20-M

ESCRITORIO MEDIO MINISTRO vendo ocasión. San Pablo 2029. 21M

APARADOR TRINCHE 450, SILLAS comedor, 120 docena, mesa corredera de nogal cuadrada, 120; salón, 450; piano estudio, 1,200; catre bronce plaza y media y fierro 300-120; coche guagua 60; silla balanza, 70; paragüero, 120; estante, 50; baño, 60; escritorio caoba, 150; cocina grande, importada, 500; variedad muebles. — Moneda 1467.

PIANOS BUENOS ARRIENDO. — Bellavista 149 21-M

DE OCASION VENDO ESCRITORIO ministro enchapado en nogal, paño lacre, perfecto estado. San Pablo 2029. 22-M.

OCASION: VENDO POR AUSENtarme de Santiago en conjunto o por separado: mesita, escritorio señorita, diván de felpa lac , 3 sillas tapizadas, dos mesitas centro chicas, catre en muy buen estado con sommiers y colchón y un piso tapizado. Erasmo Escala 2624, a toda hora. 21—M.

AMOBLADO FELPA NUEVE PIEzas 250; otro siete piezas 200; dos cortinajes iguales 50; amoblado marroquí con cuatro sillones 250; escritorio americano de cortina 250; estante igual tres cuerpos 200; ropero espejo biselado 150; cómoda mármol 80; juego comedor con vitrina 200; aparador mármol plomo con espejos 120; cocina caldero cobre 150; gran sofá marroquí con consola 120; dos sillones iguales ...; San Isidro 546.

MUEBLES, ESTANTERIAS, MOStradores, vitrinas de ocasión vendo. Plaza Egaña N.o 2. Los Guindos 21-M

HERMOSO CATRE FIERRO CON bronce dos plazas, perfecto estado con sommiers vendo de ocasión. San Pablo 2609 22 M

VITROLA VENDE PAGO MENSUAL avise domicilio. C B. Casilla 2635.

OCUPACIONES (Necesitan)

SE OFRECE JOVEN COMPETENTE para zapatería o bazar con buenas recomendaciones, aquí o fuera de Santiago. Dirigirse a R. P. — Casilla 81 D. M-20

JOVEN HONORABLE ESTUDIANte leyes desea trabajar con abogado. Vicuña Mackenna 869. 20M

JOVEN BUENA PRESENCIA con conocimientos de oficina y buenos certificados con fianza efectiva $ 500 ofrécese. Dirigirse a L. H. casilla 1390 Santiago. 20 M.

ME OFREZCO COMO CALADORA o plizado. Contestar: Correo 11, a M. G. 20-M.

JOVEN BUENAS REFERENCIAS solicita ocupación, ya sea cajero, ayudante oficina o contabilidad. Bascuñán N.o 1524. 20 M

JOVEN CONTADOR SOLICITA ocución aquí o en provincia N. Y. Casilla 1366. 22 M

ME OFREZCO COMO CHAUFFEUR de góndola o camión de carga marca Ford, Sierra Bella 1487. José Carmona. 21 M

CONTADOR SASTRE PARA HOMbres y señoras ,ofrécese. Dirigir cartas Correo, Carlos Lira, P. P. 20-M

SEÑORITA DE SEXTO AÑO DE Humanidades, ofrécese a las familias para señoras niños preparatorias; precios módicos. Enseñanza metódica y racional. Gay 2874. 23—M.

OFREZCOME OCUPACION DEcente, conocimientos dactilográficos, fianza.—M. Zúñiga. Coquimbo 585. 21M.

OFRECENSE SEÑORITAS DE provincia para atender señoras o matrimonio solo y decente a sueldo. Campo Marte 215.

COCINERA NECESITO. CARMEN 135. 21—M.

SE OFRECE MATRIMONIO SOLO cuidador o portero, buenos informes. Joaquín Valledor 304.

SEÑORITA CON BUENA LETRA SE ofrece como principiante para trabajos de oficina, dirigirse al Correo 13.

JOVEN FORMAL, BUENAS REFErencias, con 6.o año humanidades, solicita colocación oficina o casa comercial. Dirigirse C. W. San Diego 446. 21—M.

SE OFRECE UN MATRIMONIO para mayordomo de cité o conventillo. Calle San Cristóbal N.o 471. 21—M.

ME OFREZCO PARA FUNDO, HErrero o llavero, buenos informes. Joaquín Valledor 304. 21—M.

OBJETOS PERDIDOS

SE DARA GRATIFICACION A quien entregue en San Francisco. 323, un llavero perdido el 17 en el Parque Forestal. 20-M

GRATIFICARE A QUIEN devuelva carnet matrícula y cartera, perdida ayer. Zañartu 1026.

GRATIFICARE A QUIEN ENTREgue llave Yale perdida ayer en el carro 15. Coquimbo 737.

OPORTUNIDADES PARA FAMILIAS

B. GARCIA G. EX-AGENTE DE Singer Sewing Machine Co. Bandera 766. Santiago. Teléfono Inglés 3959 20-Marzo

SOBRECAMAS, SE HACEN SOBRE medida . composturas. — Galería San Carlos 1. Subercaseaux 659. M-20

ACEITE PARA MAQUINAS SINger, garantido, frasco de tres onzas, a 1.40. — Nota: Devolviendo un envase vacío descontamos $ 0.40. 20-Marzo

COMPRO LANA USADA Y COLchones viejos San Pablo 3018. 30-M

PIELES SE CURTEN Y CONFECcionan, antiguo taller Agustinas 2005. 20 M

SEÑORAS: BARATURA EN ROPA interior para colegiales, delantales y guardapolvos, no deje pasar esta oportunidad, antigua fábrica. Monjitas 865. 20-M.

COLEGIALES: GUARDAPOLVOS todas edades y delantales liquidamos. Camisas desde 2.40, calzoncillos 2.60. Monjitas 865. 20-M.

SEÑORAS: DELANTALES GRANdes 8.00. Camisas 3.80, camisones 9.30, calzones 3.70. Monjitas 865. 20-M.

CAPITAS PARA GUAGUAS DESde 12.00, fiesta 60.00, ajuares para guaguas desde 9.00 hasta 200.00. Ropita interior liquidamos. Monjitas 865. 20-M.

SEÑORAS: TRAJES DE OCASION en perfecto estado, vendo por luto. Tratar Arturo Prat 1341. 21 M

CAMISAS FINAS CON DOS CUEllos 14,00, liquidamos un saldo 9.90 clase extra fantasía 22.00, calzoncillos finos 6.50. Monjitas 865. 20-M.

CAMISAS POPELINA FINA 26.00, 30.00 y 35.00 de céfiro desde 11.00, liquidamos todas las camisas. Monjitas 865. 20-M.

MOLDES DE MEDIDA, SE HACEN en Merced 372. 12-M

SE HACEN CAMISAS Y PIJAMAS sobre medida a caballero. Carrión 1270, interior 8. 22-M.

OCASION: CORTINAS, ARPILLEras nuevas, lavatorio y pantalla porcelana. Santo Domingo 1269.

Remate de prendas de plazo vencido

Hoy Viernes 20 de Marzo, a las 9 A. M., el martillero señor Patiño, rematará en la Casa de Préstamos **"LA REPUBLICA", Av. Independencia N.o 762,** las prendas no rescatadas y comprendidas entre los números 2,194 a 8,141.

Hay: ternos, calzado, rebozos, catres, amoblados, máquinas coser, joyas, etc.

Hoy Viernes 20 de Marzo, a las 10 y media A. M., el martillero señor Tagle V., rematará en la Casa de Préstamos **"EL LEON", Av. Independencia N.o 396,** las prendas no rescatadas y comprendidas entre los números 61,893 a 62,028 y 90,871 a 95,191.

Hay ternos, vestidos, calzado, rebozos, maletas, catres, muebles, ponchos, etc.

Hoy Viernes 20 de Marzo, a las 2 P. M., el martillero señor Balmaceda, rematará en la Casa de Préstamos **"LA CRUZ BLANCA", Av. Independencia N.o 360,** las prendas no rescatadas y comprendidas entre los números 57,508 a 64,019.

Hay: alhajas, amoblados, máquinas coser, cortes casimir, géneros, rebozos, etc.

Hoy Viernes 20 de Marzo, a las 4 P. M., el martillero señor Rivas, rematará en la Casa de Préstamos **"LA RECOLETA", calle Dardignac N.o 573,** las prendas no rescatadas y comprendidas entre los números 97,379 a 553 y 6,332 a 7,710.

Hay: juego bolas billar, sillas montar, catres, muebles, alhajas, manteles, etc.

El Sábado 21 de Marzo, a las 9 A. M., el martillero señor Rivas, rematará en la Casa de Préstamos **"LA ESTRELLA LACRE", calle San Pablo N.o 2097,** las prendas no rescatadas y comprendidas entre los números 92,381 a 94,570.

Hay: Máquinas coser, ternos, vestidos, calzado, cortes casimir, rebozos, etc.

El Sábado 21 de Marzo, a las 10 1|2 A. M., el martillero señor Patiño, rematará en la Casa de Préstamos **"LA ESMERALDA", calle Lord Cocrane N.o 699,** las prendas no rescatadas y comprendidas entre los números 60,227 a 63,784.

Hay: Alhajas, catres, amoblados, relojes, máquinas coser, ternos, calzado, etc.

El Sábado 21 de Marzo, a las 2 P. M., el martillero señor Balmaceda, rematará en la **Casa de Préstamos "LA SANTA JUANA", calle San Borja N.o 171,** las prendas no rescatadas y comprendidas entre los números 52,560 a 55,790.

Hay: Ternos, vestidos, rebozos, sillas montar, manteles, maletas, joyas, etc.

Las prendas estarán a la vista desde dos horas antes del remate.

PAGO AL CONTADO.

EL INSPECTOR.

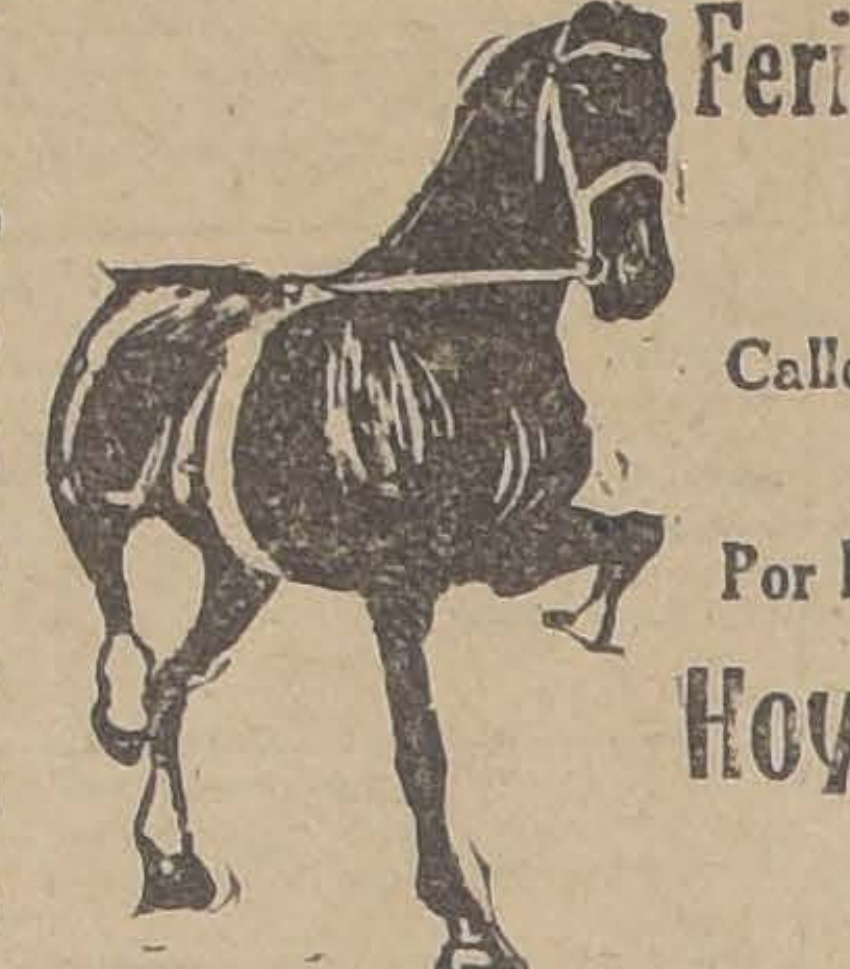

Feria Eduardo Rodríguez y Co.

Calle Exposición esq. de Antofagasta

Por haberse decretado día festivo

Hoy Viernes 20 no habrá Feria

TRAJES SASTRE, VESTIDOS ELEgantes, pieles sombreros, poquísimo uso, vendo. Riquelme 630. 24—M.

¿CANAS? SIN SAN PASAJE Matte 29.

$ 20 OIDEN POTENTE REGENErador y vigorizador de la vista de fama mundial. Pasaje Matte 40 22 M

$ 15 TIMPANOS INVISIBLES para oír los sordos. Pasaje Matte 40 22 M

$ 5 REMEDIOS HEMEOPATICOS Doctor Munyon, para todas enfermedades. Pasaje Matte 40 22 M

$ 20 LA RESTAURACION DEL vigor sexual instantáneamente en jóvenes y viejos, sin drogas. Clasificador 248 Bayales. 22 M.

PROPUESTAS

PROPUESTAS. — LA DIRECCION General de Correos, Telégrafos y Teléfonos, pide propuestas públicas para la provisión de libros y artículos de escritorio. — Véase Diario Oficial del día 11 del presente y siguientes. — El Director General. 23 M

PROFESIONALES

ZURCIDOS INVISIBLES. NOTABLE zurcidor japonés. Especialista único especialidad en virauras, transformaciones. Son perfectas. San Diego 228. Teléfono 667. A 2

CONDOR 1158, CASA ANTIGUA única, especialista zurcidos invisibles jerseys, viraduras, hechuras transformaciones garantidas. Mar-5

JUICIOS CRIMINALES, CIVILES, apelaciones, posesiones efectivas, divorcios, nulidades de matrimonios, cobranzas difíciles y toda tramitación legal, atiende diariamente el abogado Jaramillo Arteaga, anticipando fondos, según convenio. Consultas gratuitas. Huérfanos 1223, oficina ● Frente a la Caja de Crédito 3_A

CIBO ... SAN RAFAEL 821. M-21

ZURCIDOS INVISIBLES VIRADUras Sobretodos Ternos Merced 750 20 M.

LA SASTRERIA Y CASA DE MOdas Atenas, Esperanza 48, recibe hechuras de señoras y caballeros, desde 90 pesos. M-20

CONSTRUYO MAUSOLEOS, RApidez y economía. Arquitecto constructor. Casilla 2222. 24 M

EXIMISIONES DEL SERVICIO MIlitar tramito rápidamente. Libertad 10. 24 M

PROPIEDADES

PROPIEDAD ORVENIR VENDO; Av. Lo Cañas, cerca Irarrázaval, Abril 2

VENDO QUINTITA PROXIMA gran Vía Subercaseaux San Bernardo. Tratar Subercaseaux 924. 24 M

FUNDO DE COSTA, CON ALGO de riego deseo arrendar o trabajar a medias. No me entiendo con agentes. Ofertas a F. H. Casilla 484, Santiago. M-29

SITIO GRANDE PARA INDUSTRIA con dos piezas, arriéndase. Subercaseaux 659. 26—M.

PERMUTO BUENOS FUNDOS Y chacras por buenas propiedades urbanas. — Alejandro Greene Cruzat — Teatinos 86. 22-M.

$ 14,000 AL CONTADO, RESTO REconociendo deuda Caja de Ahorros, vendo flamante propiedad, hall, seis departamentos y tres de servicios. Tratar: con su dueño, San Ignacio 1186. 20-M.

PROVIDENCIA, AVENIDA ROMAN Díaz No 362. Se vende esta propiedad en $ 32,000. Tratar Almanzor Ureta C. Teatinos 66 de 3 a 6. 20—M.

VENDESE MAGNIFICA CHACRA diez cuadras planas, ricos suelos, casa y tres posesiones inquilinos, parte regada, a 3 cuadras trencito Barrancas. Trátase: Sazié 2496, de 3 a 6. 21—M.

COMPRO SITIO, SOLO O CON CAsa vieja, de 25 por 2 metros mínimun. Acepto ofertas indicando dimensiones, precio, etc. G. S. Casilla 986. 20-M

SE VENDE TRES CASAS EN ROgelio Ugarte N.o 1292-1294- 1296 en $ 25,000, $ 28.000 y $ 30,000. Autobuses trece a la puerta. Entenderse con su dueño. Agustinas 1111. Oficina 9. 22-M

DOCE MIL PESOS VENDO CASITA recién edificada, 4 piezas y todo servicio, fácil pago. Diez de Julio N.o 1053. 20-M

$ 38,000 REALIZO VIAJE CASA altos y bajos un paso Vicuña Mackenna. Altos, regiamente tenidos toda comodidad imaginable. Especial extranjeros. Bajos cómodos y limpios luz eléctrica, gas, alcantarillado. — Verla y tratar: de 8 1|2 a 10 1|2 únicamente. Coquimbo 140. 20-M

VENDO CASA ESQUINA APROpiada para negocio y arriendo, Washington 1397. 23 M

VENDO PROPIEDAD GRANDE. Frente cuatro calles. Sotomayor 725. 20 M

SITIO PARA EDIFICAR PROPIEdad renta, bien situado, de $ 35 a $ 50 m2, y de valor hasta $ 100,000. Compramos urgentemente. — Greene. Teatinos 86. 20—M.

PERMUTO HARA ESPLENDIDA al lado de Santiago 50 cuadras regadas 25 de viña francesa, suelos riquísimos, muy buenas casas y edificios. Precio $ 600,000 a puertas cerradas. Se permuta por buena propiedad urbana de renta. — Greene, Teatinos 86. 21—M.

PERMUTO MUY BUEN FUNDO EN Chillán, 400 cuadras abundantemente regadas, primeras aguas, muy buenas casas y toda clase de edificios. Es el fundo mejor y más productivo de la zona. Se recibe en parte pago, una buena casa-habitación en Santiago. — Greene, Teatinos 86. 21—M.

CHACRA ESPLENDIDA EN SANtiago, 50 cuadras bien regadas, suelos muy ricos, migajones muy gruesos y fértiles, buenas casas y edificios, vendo en $ 400,000, fácil pago — Greene, Teatinos 86. 20—M.

PERMUTAMOS FUNDOS, CHAcras, casas, sitios y quintas. —Greene, Teatinos 86. 20—M.

VENDESE EN $ 120,000 PROPIEdad de renta muy central. Produce $ 15,000 anuales. Casilla 1686. 22—M.

SITIO ESQUINA VENDO, MAGdalena Mira, una cuadra Avenida 200 metros. Santa Rosa 296 sin agentes. 22-M.

$ 150,000 DESEASE COMPRAR, SIN agentes, propiedad habitación y renta ubicada entre Riquelme, Libertad, Santo Domingo y Avenida Presidente Alessandri. Tratar Huérfanos 2651. 23-M.

LIBERTAD N.o 98 E. VENDO CASA recién concluída, con 3 dormitorios, hall, salón, comedor, toilette con todos los artefactos instalados, cocina, despensa, dormitorio para empleadas, W. C. de servicios, patio, luz eléctrica y gas. Para verla y tratar: Moneda 2810.

33,000 VENDO CASAS NUEVAS, Carrión, hay tres. Sitio esquina vendo una cuadra Independencia Carrión. 110,000 Vendo casa nueva de renta. Dávila. Dueño Dávila 1061.

VENDESE CASA CENTRAL, INDEpendencia. Casilla 1392.

VENDO O ARRIENDO EL FUNDO Maquihuam, de 103 cuadras planas, con plantaciones frutales y forestales, a 10 cuadras de El Tabo, y cerca del futuro balneario de la Isla Negra. Aire purísimo, clima ideal para un enfermo; un verdadero sanatorio, temperatura suave en Invierno como en Verano. El hombre de trabajo hallará aquí ancho campo de acción. Juan Charlín, Cartagena.

$ 44,000 VENDO CASA RECIEN terminada, 11 piezas, hall, baño, gas, electricidad, Santa Victoria, entrando por Maestranza, convencional un sitio de 100 m2. al fondo. Tratar C. Henríquez 408.

VENDO CASA HABITACION EN San Isidro 34. $ 280,000. Tratar: 2 a 4 P. M. 21M

VENDESE O PERMUTASE espléndido fundo 350 cuadras planas parte regada, puertas Santiago, próximo Estación; ricos suelos, magníficas casas. Tasación Caja 300 mil pesos. Tiene deuda. Casilla 1636. 23 M.

Gran Remate Agrícola

POR ENTREGA DE LA

Hacienda San Isidro, en Quillota

POR CUENTA EXCLUSIVA DE

DON VICTOR UGARTE

QUE SE EFECTUARA EN LA MISMA HACIENDA EL

DOMINGO 29 DE MARZO A LA 1

Remataremos toda la existencia del ganado, vacuno y caballar y la gran LECHERIA compuesta de 510, entre vacas paridas, preñadas y vaquillas preñadas al parir. Actualmente esta lechería es una de las más sobresalientes del país en su raza b... gran producción lechera, origen y de su avanzada mestización. Además, remataremos t... naria Agrícola, Enseres y Herramientas que a continuación detallamos:

ANIMALES VACUNOS Y CABALLARES

350 VACAS PARIDAS DURHAM de gran clase de producción sobresaliente, pari... Primavera hasta un término medio de producción mensual de 7.85 kilos de leche por v... cas amarradas, habiendo de éstas más o menos 100 vaquillas de primer parto y 120 va... grande, lo cual nos da un promedio verdaderamente excepcional. De estas 350 vacas par... con ternero chico y recién paridas. Se rematarán en lotes de 10 vacas paridas, una parte a 5 vacas recién paridas, y para los interesados dueños de Establos remataremos una parte cién paridas y de producción de 12 a 24 litros por vaca en lotes de a una. Además, todas están servidas por toros de la lechería que han sido prolijamente seleccionados por sus madr... des cualidades lecheras.

100 VACAS PREÑADAS de la misma lechería todas servidas por los mismos tor... calidad y producción son exactamente iguales a las que se están lechando, pues pertenece... ñadas como paridas, a la misma masa, que es el total de la lechería de la Hacienda. A... los señores interesados que pueden ir al remate con la absoluta confianza de encontrarse... las primeras lecherías del país, garantizándose no sólo su sanidad, sino la producción de... do comprobarla personalmente asistiendo a la ordeña de las vacas, que se hace todos lo... de la tarde, para lo cual no tiene más que avisar al señor Ugarte por telegrama para q... a esperar a la Estación.

60 VAQUILLAS DE 2 1|2 A 3 AÑOS hijas de las vacas de la lechería de calidad y escogidas de todas las hembras, como las hijas de las vacas de mayor producción de... habían dejado para aumentar la lechería.

15 TOROS DE 2 A 7 AÑOS todos Durham escogidos, especialmente por sus antec... ros, se venden garantidos para la reproducción en completo estado de sanidad y de s...

65 BUEYES DE TRABAJO de buena clase, bueyes de todo trabajo, nuevos y e...

40 A 45 CABALLARES de servicio.

19 CABALLOS Y YEGUAS mestizas de percherón, especiales para arrastre y ...

8 POTRONES Y POTRANCAS MESTIZAS de percherón de 2 y 3 años de ed...

1 POTRO PERCHERON de 2 años.

5 POTRANCAS Y POTRILLOS FINA SANGRE DE CARRERA de año y med... inscritos en el Club Hípico, hijos de Billy Boy, Pos-seur y D'Aventry.

MAQUINARIAS, ENSERES Y HERRAMIENTAS

1 **CAMION RENAULT** de 7 toneladas garantido en perfecto estado, actualm... cosecha; 1 **MOTOR MARSHALL** de 10 HP., completamente garantido; 1 **TRILLADO**... en perfecto estado; 1 **HARNEADORA BOBY** grande con todos sus accesorios; 2 ... **MAN** con marcos de fierro garantidas en perfecto estado; 2 **PICADORAS** de pasto... pleto y correaje; 1 **MOLINO** para frangollo; 1 **BANCO** con sierras circulares; 2 **ROD**... 1 **RODILLO** liso para caminos; 3 **MAQUINAS** segadoras de pasto; 2 **RASTRILLOS**... **LIAMS HOWARD**; 1 **FRAGUA** completa con fuelle bigornia, taladro mecánico y ... rrespondientes; 2 **TARRAJAS** completas; 1 **CAJA DE FONDOS**; 1 **ESCRITORIO** americano importado; **PALAS, CHUZOS, HORQUETAS,** etc., etc., y toda clase ... **CARRETAS** grandes viajeras primera clase; **CINCO CARRETAS** encerradoras de ... **NES** chicos para todo trabajo; 1 **CARRETA CASUCHA** grande para herramienta... cha para chica; 1 **CARRETON** alambrador; 2 **COCHES** de 2 ruedas; 2 **GOLONDRIN**... **ARGYLL** de 7 asientos, garantido, en perfecto estado, en pleno servicio.

IMPORTANTE

Para los señores interesados que quieran ir al remate, habrá un camión e... lla Estación de Quillota al expreso que parte de Santiago a las 8 A. M. y que llega a Quillota a las 10 A. M.; además habrá siempre camión listo para los trenes locales que llegan del Puerto y de Cale... Las personas que van por el expreso de Santiago podrán almorzar en Quillota para estar listos a la 1 P. M., hora en que serán trasportados al fundo, pues el remate comenzará a la 1 en punto, y para el regreso tienen el expreso de la noche, que pasa a las 9. Habrá carros listos en la Estación para embarcar el ganado al día siguiente del remate

DATOS Y PORMENORES, EN NUESTRA OFICINA

PEDRO DONOSO y C...

HUERFANOS 1225 —:— CASILLA 521 —:— TELEFONO INGLES ...

NOTA.—Semilla Alfalfa Provence marca ORO de don Juan de Dios Marticorena, Hacienda ... Vargas, Estación Batuco. Esta semilla no contiene ni cúscuta ni pántago. Nuestra oficina recibe órdenes de compra al contado y con facilidades de pago, se envía directamente al comprador desde Estación Batuco, por cualquier cantidad.

ROPA HECHA

DIRIJASE DIRECTAMENTE A "LA Cantábrica", Esmeralda, 863, al llegar 21 de Mayo, Encontrará inmenso surtido en ropa nueva y usada para caballeros y niños. En zapatería, sombrerería, tenemos un surtido completo. Visite nuestras grandes liquidaciones en camisería. N|O

DIRIJASE DIRECTAMENTE A "LA Cantábrica", Esmeralda 863, al llegar 21 de Mayo. Encontrará inmenso surtido en ropa nueva y usada para caballeros y niños. En zapatería, sombrería, tenemos un surtido completo. Visite nuestras grandes liquidaciones en camisería. N|O

ROPERIA LA VEGA, ANDRES BEllo 694, ofrece en baratura ternos ambos, paletoes, pantalones, sombreros, calzado. Todo desinfectado N|O

ROPERIA ANDRES BELLO NUMEro 601, esquina Recoleta, ofrece ternos, paletoes, ambos, pantalones ternos de niños, sombreros, calzado precios baratísimos; todo desinfectado. N|O

ROPERIA LA VEGA, ANDRES BEllo 694, ofrece en baratura ternos, ambos, paletoes, pantalones, sombreros, calzado. Todo desinfectado N|O

ROPERIA ANDRES BELLO NUMEro 601, esquina Recoleta, ofrece ternos, paletoes, ambos, pantalones, ternos de niños, sombreros, calzado precios baratísimos, todo desinfectado. N|O

LA CASA VERDE REALIZA TERnos, ambos, paletoes, botines, sombreros, facilidades de pago. Sección especial de abrigos y ternos flamantes, corte de moda. Esmeralda 317. Al llegar a San Antonio. N|O

VENDO BARATO, ELEGANTE terno "frac" sin uso, hecho. Sastrería Grote. Verlo, calle Lucrecia Valdés 320. 23 M

RADIOTELEFONIA

INSTALACIONES DE RADIO SIN antenas en 20 minutos. Zenteno. Casilla 3268. Abril 13

PRECIOS GRAN OCASION EN RAdiotelefonía, aparatos científicos y presisión. Radio Stock, New York 15. 28-M

VENDO DE OCASION INSTALAción completa radiotelefonía, con tres juegos fonos Telefunken, Santa Mónica 1938. De 1 a 5. 21 M

RADIO, INSTALACION COMPLETA compro. Casilla 136.

REMATES

ME ENCARGO REMATAR ABArrotes y menajes. Luis Altaro. Morandé 291. M-30

REMATE MAÑANA, 2 TARDE, COvadonga esq. Tampson, por conclusión de negocio rematará estantería mostradores, molinillos para café, balanzas, romana 500 kilos, depósitos, té, café, azúcar, yerba mate, fideos, harina flor, arbejitas, chorlitos, frutos del país, grasa, manteca, fósforos, velas, cigarrillos, etc., etc. Camión dos ruedas, artículos patería, enlozados, lozas, porcelanas. —Neftalí Arce. — José Saéz, Martilleros, oficina Bandera 441.

"EL TATTERSAL

HOY VIERNES

Habrá feria como de costum

en nuestro establecimiento

NOTA.-El remate comenzará a la 1.30 en punto par... nar a las 3.30 de la tarde a más tardar.

EL GERENTE

EL TATTERSAL

En la FERIA que se efectuará

HOY VIERNES

en nuestro local de 1 1|2 a 3 y m... edia entre otros lotes se rematarán VACAS GORDAS, llegadas d... GENERAL CRUZ y CU... CABALLARES de montura, t... ro y arado de diversas pr... cias.

EL GERENTE

REMATE

Avisamos a los interesados que el LUNES 23 DEL PRESE... a las 9 A. M., serán sacadas a remate, con arreglo a la ley, prendas de plazo vencido comprendidas entre los números

55254 AL 56433

LA EQUITATIVA. — DELICIAS 851 AL 8...

REMATE DEL MENAJE DE CAS...

DE LA SEÑORA ANA VIUDA DE BURFORD

15 — PADRE MARANO — 15

(Casi esquina Providencia)

EL SABADO A LAS 2 P. ...

Por cambio de residencia

HAY :—

SALON. —Victrola mueble de roble americano de ... amoblado estilo inglés curvo tapiz seda rosa, mesa de centro ... gal, mesitas de ébano con marquetería de bronce estatua ... na, lámpara eléctrica de sobremesa, tarjetero de bronce cuadros óleo, grabados, adornos, alfombrado de una pieza, etc.

COMEDOR. — Amoblado estilo inglés color olivo con ... tería, lunas biseladas y cubiertas cristal con aparador trinche ... trina, mesa redonda y 6 sillas asiento cuero, servicio loza, ... llería, cristalería, plaquées finos, útiles, biombo, cuadros, ... de pantalla, etc.

DORMITORIO. — Amoblado estilo inglés con marquetería aplicaciones de bronce con ropero de 2 cuerpos, toilette, Ch... veladores, 2 catres marquesas con sommiers, colchones de ... Chaisselonges tapizado, guardaropa, catres fierro al laqué, ... sueltos, servicios lavatorio, delanteros, alfombras, lámparas de ... lador, etc.

VARIOS. — Cocina económica con caldero y horno, otra co... a gas "Clark Jewell", mesa forrada zinc batería de cocina, ... con espejo, tina de baño de zinc, etc., etc.

Y DEMAS A LA VISTA EL VIERNES DE 2 A 6 P. M.

VICTOR ARAYA L.

MARTILLERO DE HACIENDA